



Proc.	10 11 001 120 22
Folha	01
Rubrica	

ESTADO DO MARANHÃO
CÂMARA MUNICIPAL DE TRIZIDELA DO VALE - MA
CNPJ Nº 01.612.329/0001-76
Av. Deputado Carlos Melo, Nº 1672 – Aeroporto
TRIZIDELA DO VALE – MA

TERMO DE ABERTURA DE PROCESSO

Em 10 de novembro de 2022, procedeu-se a abertura do **Processo Administrativo nº 1011.001/2022**. Com objetivo de Contratação de empresa especializada para prestação de serviços de execução de Reformas no prédio da Câmara Municipal de Trizidela do Vale/MA. Com este fim e para constar, eu, **THAISE CRISTINA MELO COSTA**, lavrei o presente termo que vai por mim assinado.

Trizidela do Vale/MA, 10 de novembro de 2022

THAISE CRISTINA MELO COSTA
Tesoureira da Câmara
Protocolo



Proc.	7077001	20.22
Folha	02	
Autor		

ESTADO DO MARANHÃO
CÂMARA MUNICIPAL DE TRIZIDELA DO VALE - MA
CNPJ Nº 01.612.329/0001-76
Av. Deputado Carlos Melo, Nº 1672 – Aeroporto
TRIZIDELA DO VALE – MA

Trizidela do Vale - MA, 10 de novembro de 2022

Ilmo. Senhor
Ricardo Everton de Lucena Pereira
Presidente da Câmara Municipal
Nesta,

Senhor Secretário,

Venho pelo presente, solicitar de Vossa Excelência que possa tomar as providências necessárias para abertura de processo licitatório tendo por objeto a Contratação de empresa especializada para prestação de serviços de execução de Reforma no prédio da Câmara Municipal de Trizidela do Vale/MA, conforme Projeto Básico de Engenharia em anexo.

Atenciosamente,

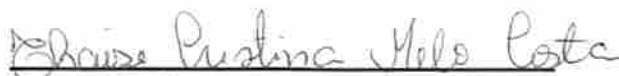
THAISE CRISTINA MELO COSTA
Tesoureira da Câmara



ESTADO DO MARANHÃO
CÂMARA MUNICIPAL DE TRIZIDELA DO VALE
CNPJ: 01.612.329/0001-76

Proc.	70 11 007 20 22
Folha	03
Assinatura	

MEMORIAL DESCRITIVO

ESPECIFICAÇÕES TÉCNICAS

NORMAS DE EXECUÇÃO

PROPONENTE:	Câmara Municipal de Trizidela do Vale
OBJETO:	Reforma no prédio da câmara municipal de Trizidela do Vale
ENDEREÇO:	Avenida Deputado Carlos Melo, Nº 1668, Aeroporto, Trizidela do Vale - MA
BASE DE PREÇOS:	SINAPI / SEINFRA/ ORSE/ COMPOSIÇÕES PRÓPRIAS
DATA BASE:	09/2022 - MA

TRIZIDELA DO VALE – MA



ESTADO DO MARANHÃO
CÂMARA MUNICIPAL DE TRIZIDELA DO VALE
CNPJ: 01.612.329/0001-76

Proc.	1077007	2022
Folha	041	
Rubrica		

PROPONENTE: Câmara Municipal de Trizidela do Vale

OBJETO: Reforma no Prédio da Câmara Municipal de Trizidela do Vale

ENDEREÇO: Avenida Deputado Carlos Melo, Nº 1668, Aeroporto, Trizidela do Vale - MA

CONDIÇÕES GERAIS PARA EXECUÇÃO DOS SERVIÇOS

O conjunto das especificações apresentadas a seguir, tem por finalidade estabelecer as condições que deverão reger a execução dos serviços requisitados pela Contratante.

Estas especificações têm como objetivo definir os critérios técnicos básicos para execução de cada serviço em particular, fixando condições mínimas a serem observadas na aquisição, fornecimento e emprego de materiais.

O presente memorial descritivo e especificações técnicas de procedimentos estabelece as condições técnicas mínimas a serem obedecidas na execução das obras e serviços, fixando os parâmetros mínimos a serem atendidos para materiais, serviços e equipamentos, seguindo as normas técnicas da ABNT e constituirão parte integrante dos contratos de obras e serviços.

A planilha orçamentária do referido projeto descreve os quantitativos, como também valores em consonância com os projetos básicos fornecidos.

EXECUÇÃO DOS SERVIÇOS

Esse projeto foi viabilizado de acordo com questões normativas vigentes. Cada parte do projeto a qual contenha aspectos em normas foi abordada de acordo com as mesmas.

A Execução dos serviços deverá obedecer rigorosamente, em todos os pormenores, aos seguintes itens:

- Requisitos de Normas e/ou Especificações, Métodos de Ensaio e Terminologia estabelecidos pela Associação Brasileira de Normas Técnicas



ESTADO DO MARANHÃO
CÂMARA MUNICIPAL DE TRIZIDELA DO VALE
CNPJ: 01.612.329/0001-76

Proc.	7077007	2020
Folha	65	
Fabrica		

(ABNT) ou formulados por laboratórios ou institutos de Pesquisas Tecnológicas Brasileiras.

- Requisitos de Normas e/ou Especificações e/ou Métodos de Ensaio e/ou Padrões estabelecidos por entidades estrangeiras congêneres (ASTN, DIN e outras), quando da inexistência de Normas e/ou Especificações brasileiras correspondentes, para determinados tipos de materiais ou serviços.
- Recomendações, instruções e especificações de Fabricantes de materiais e/ou de Especificações em sua aplicação.
- Dispositivos aplicáveis da Legislação vigente (Federal, Estadual ou Municipal), relativos a materiais, segurança, proteção, instalação de canteiro de obras e de demais aspectos das construções.

O contratado deverá dar início aos serviços e obras dentro do prazo pré-estabelecido no contrato conforme a data Ordem de Serviço expedida pela Prefeitura Municipal.

Os serviços contratados serão executados rigorosamente de acordo com estas Especificações, desenhos e demais elementos neles referidos.

Serão impugnados pela Fiscalização todos os trabalhos que não satisfaçam às condições contratuais.

Ficará a CONTRATADA obrigada a demolir e a refazer os trabalhos impugnados logo após a oficialização pela Fiscalização, ficando por sua conta exclusiva as despesas decorrentes dessas providências.

A CONTRATADA será responsável pelos danos causados a Prefeitura e a terceiros, decorrentes de sua negligência, imperícia e omissão.

Será mantido pela CONTRATADA, perfeito e ininterrupto serviço de vigilância nos recintos de trabalho, cabendo-lhe toda a responsabilidade por quaisquer danos decorrentes de negligência durante a execução das obras, até a entrega definitiva.

A utilização de equipamentos, aparelhos e ferramentas deverá ser apropriada a cada serviço, a critério da Fiscalização e Supervisão.

A CONTRATADA tomará todas as precauções e cuidados no sentido de garantir inteiramente a estabilidade de prédios vizinhos, canalizações e redes que possam ser



ESTADO DO MARANHÃO
CÂMARA MUNICIPAL DE TRIZIDELA DO VALE
CNPJ: 01.612.329/0001-76

Proc.	10 77 007 20 22
Folha	06
Funcion.	

atingidas, pavimentações das áreas adjacentes e outras propriedades de terceiros, e ainda a segurança de operários e transeuntes durante a execução de todas as etapas da obra.

MATERIAIS EMPREGADOS

Todos os materiais a serem empregados na execução dos serviços deverão ser comprovadamente de boa qualidade e satisfazer rigorosamente as especificações a seguir.

Todos os serviços serão executados em completa obediência aos princípios de boa técnica, devendo ainda satisfazer rigorosamente às Normas Brasileiras. Quaisquer modificações deverão ser autorizadas pela fiscalização.

Caso julgue necessário, a Fiscalização e Supervisão poderão solicitar a apresentação de certificados de ensaios relativos a materiais a serem utilizados e o fornecimento de amostras dos mesmos.

Os materiais adquiridos deverão ser estocados de forma a assegurar a conservação de suas características e qualidades para emprego nas obras, bem como a facilitar sua inspeção. Quando se fizer necessário, os materiais serão estocados sobre plataformas de superfícies limpas e adequadas para tal fim, ou ainda em depósitos resguardados das intempéries.

De um modo geral, serão válidas todas as instruções, especificações e normas oficiais no que se refere à recepção, transporte, manipulação, emprego e estocagem dos materiais a serem utilizados nas diferentes obras.

MÃO DE OBRA

A CONTRATADA manterá na obra engenheiros, mestres, operários e funcionários administrativos em número e especialização compatíveis com a natureza dos serviços, bem como materiais em quantidade suficiente para a execução dos trabalhos.



ESTADO DO MARANHÃO
CÂMARA MUNICIPAL DE TRIZIDELA DO VALE
CNPJ: 01.612.329/0001-76

Proc.	1077 007	20 22
Folha	07	
Fiscaliz.		

Todo pessoal da CONTRATADA deverá possuir habilitação e experiência para executar, adequadamente, os serviços que lhes forem atribuídos.

Qualquer empregado da CONTRATADA ou de qualquer subcontratada que, na opinião da Fiscalização, não executar o seu trabalho de maneira correta e adequada, ou seja, desrespeitoso, temperamental, desordenado ou indesejável por outros motivos, deverá, mediante solicitação por escrito da Fiscalização, ser afastado imediatamente pela CONTRATADA.

FISCALIZAÇÃO

A existência da fiscalização e a aprovação por parte desta dos serviços executados, não exime a contratada da responsabilidade sobre a totalidade destes serviços.

FONTE DOS PREÇOS UTILIZADOS

Para o orçamento do Projeto foi utilizado a Tabela SINAPI e quando não encontrado serviços foram utilizadas composições próprias, de acordo com a Planilha de Orçamento em anexo, em que foram adotados os mesmos parâmetros da Tabela Oficial SINAPI.

BDI UTILIZADO

O BDI (BENEFÍCIO E DESPESAS INDIRETAS) presente no orçamento e na composição de BDI, está calculado de acordo com Acórdão do TCU. Desta forma, a Prefeitura Municipal adota um BDI de acordo com Planilha em anexo.

ENCARGOS SOCIAIS



ESTADO DO MARANHÃO
CÂMARA MUNICIPAL DE TRIZIDELA DO VALE
CNPJ: 01.612.329/0001-76

Proc.	70 77 007	20 22
Folha	08	
Rubrica		

Os encargos sociais utilizados no atual projeto estão de acordo com os valores adotados pelo SINAPI, referente ao estado do Maranhão, e a tabela com os respectivos valores usados seguem em anexo ao orçamento.

DEFINIÇÕES DE ESCOPO E SERVIÇOS

É apresentado abaixo o escopo de serviços que serão executados nesse projeto na Reforma no Prédio da Câmara Municipal de Trizidela do Vale:

1. SERVIÇOS PRELIMINARES;
2. COBERTURA
3. PINTURA;
4. FACHADA EM ACM;
5. LIMPEZA FINAL

CONDIÇÕES INICIAIS PARA EXECUÇÃO DOS SERVIÇOS

- Ficarão a cargo exclusivo da empresa contratada todas as providências e despesas correspondentes pela obtenção do alvará de execução da obra e a regularização da obra junto ao CREA com o recolhimento das devidas ART's, matrícula da obra junto ao INSS e outros.

DESCRIÇÃO DOS SERVIÇOS A SEREM EXECUTADOS

1.0 – SERVIÇOS PRELIMINARES.

1.1 – PLACA DE OBRA EM CHAPA DE ACO GALVANIZADO

Deverá ser mantida na obra, em local previamente determinado, placa de identificação que deverá ser confeccionada em lona plotada. As lonas serão afixadas com rebites 410 e parafusos 3/8, em uma estrutura metálica com viga U2" enrijecida



ESTADO DO MARANHÃO
CÂMARA MUNICIPAL DE TRIZIDELA DO VALE
CNPJ: 01.612.329/0001-76

Proc.	2022001	2022
Folha	09	
Assinatura		

e metalon 20 mm x 20 mm, suporte em eucalipto autoclavado pintadas na frente e no verso com fundo anticorrosivo e tinta automotiva. Deverão constar logo e nome da Prefeitura, ano da administração, nome da obra, endereço da obra, valor total da obra, Município, Objeto, agentes participantes, início e término da obra. Antes de executar a placa, apresentar modelo à fiscalização da Prefeitura para aprovação.

A placa deverá ser confeccionada nas dimensões e no modelo fornecidos pela Prefeitura. Caso, durante o decorrer da obra, alguma placa seja danificada, a mesma deverá ser recuperada ou substituída, a critério da Fiscalização, sem que isso acarrete nenhum ônus adicional para a PREFEITURA.

Deverá compreender o fornecimento dos materiais, ferramentas e mão-de-obra necessários à completa confecção e instalação das placas nos locais a serem determinados pela fiscalização, incluindo todos os dispositivos de fixação.

Fica a contratada obrigada a obter todas as licenças, aprovações e franquias necessárias aos serviços contratados, pagando os emolumentos previstos em lei, bem como dispor de todos os equipamentos de proteção individual – EPI.

Unidade de medição

Para fins de recebimento, a unidade de medição é o metro quadrado.

2.0 - COBERTURA

2.1 RETELHAMENTO C/ TELHA CERÂMICA COM 50% NOVA

Retelhamento de todo o telhado da edificação substituindo 50 por cento das telhas por telhas novas e de qualidade, deve-se retirar toda telha danificada e desgastada.

Itens e suas características

- Telhadista com encargos complementares;
- Servente com encargos complementares;
- Telha cerâmica do tipo francesa com rendimento de 16 telhas/m²;
- Guincho Elétrico de Coluna, utilizado no transporte vertical das telhas novas.

Equipamento



ESTADO DO MARANHÃO
CÂMARA MUNICIPAL DE TRIZIDELA DO VALE
CNPJ: 01.612.329/0001-76

Proc.	10 77 007	20 22
Folha	10	
Assinatura		

- Guincho Elétrico de Coluna, capacidade 400 kg, com moto freio, motor trifásico de 1,25 CV.

Procedimentos de Execução

- Na execução dos serviços os trabalhadores deverão estar munidos dos EPI's necessários, sendo que os cintos de segurança trava-quedas deverão estar acoplados, através de cordas, a caibros, terças ou ganchos vinculados à estrutura (nunca a ripas, que poderão romper-se ou despregar-se com relativa facilidade);
- Antes de iniciar a retirada das telhas, analisar a estabilidade da estrutura e checar se os EPC necessários estão instalados;
- Retirar cada telha manualmente, formar pilhas de sete ou oito telhas, amarrá-las e baixá-las, com uso de cordas, até a laje imediatamente abaixo da cobertura;
- Verificar quais telhas podem ser reutilizadas (não quebradas, livres de mofos e substâncias impregnantes que podem prejudicar seu desempenho);
- Separar as telhas novas, que deverão ter mesma cor e dimensões do restante do telhado e transportá-las com guincho até a cobertura;
- Em cada pilha de telhas disposta sobre o madeiramento não devem ser acumuladas mais do que sete ou oito telhas; os montadores deverão caminhar sobre tábuas apoiadas em caibros ou terças, sendo as tábuas providas de dispositivos que impeçam seu escorregamento;
- Antes do início dos serviços de telhamento devem ser conferidas as disposições de tesouras, meia-tesouras, pontaletes de apoio, terças, caibros, elementos de contraventamento e outros. Deve ainda ser verificado o distanciamento entre ripas (galga), de forma a se atender à projeção mínima especificada para os beirais e que o afastamento entre topos de telhas na linha de cumeeira não supere 5 ou 6cm;
- A colocação deve ser feita por fiadas, iniciando pelo beiral até a cumeeira, e simultaneamente em águas opostas; a largura do beiral deve ser ajustada para que se atenda ao distanciamento máximo entre as extremidades das telhas na linha de cumeeira; para se manter a declividade especificada para o telhado,



ESTADO DO MARANHÃO
CÂMARA MUNICIPAL DE TRIZIDELA DO VALE
CNPJ: 01.612.329/0001-76

Proc.	70 77 007 (20 22)
Folha	17
Assinatura	

- as telhas nas linhas dos beirais devem ser apoiadas sobre ripas duplas, ou ripões com altura equivalente à espessura de duas ripas;
- No caso de beirais sem a proteção de forros, as primeiras fiadas devem ser amarradas às ripas com arame recozido galvanizado;
 - Na colocação das telhas, manter sobreposição longitudinal de no mínimo 10cm;
 - Telhas e peças complementares com fissuras, empenamentos e outros defeitos acima dos tolerados pela respectiva normalização devem ser expurgadas;
 - Nas posições de águas furtadas (rincões), espigões e eventualmente cumeeiras as telhas devem ser adequadamente recortadas (utilização de disco diamantado ou dispositivos equivalentes), de forma que o afastamento entre as peças não supere 5 ou 6cm.

Foto 01 – Telhado da cobertura a reformar

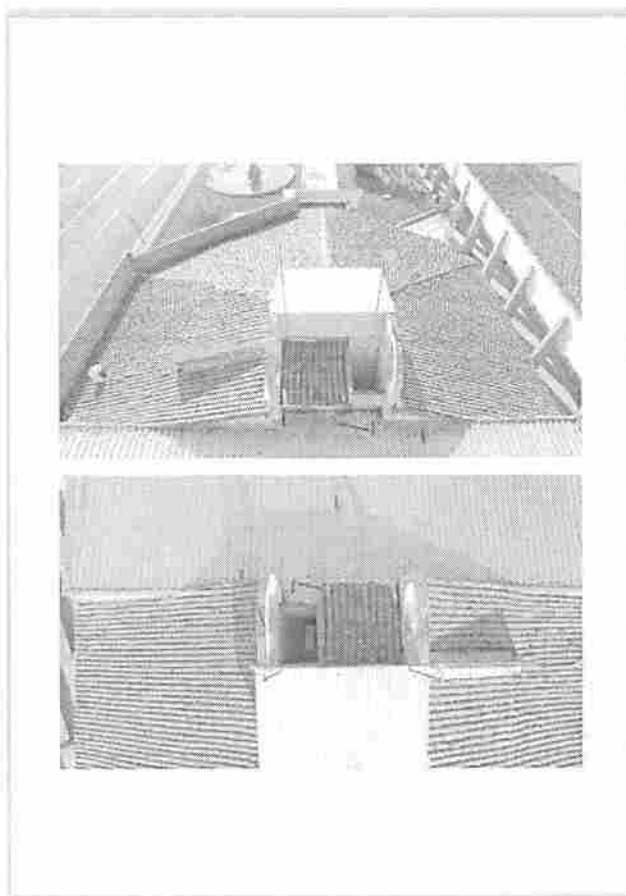



ESTADO DO MARANHÃO
CÂMARA MUNICIPAL DE TRIZIDELA DO VALE
CNPJ: 01.612.329/0001-76

Proc.	1077007/2022
Folha	12
Rubrica	

Unidade de medição

Para fins de recebimento, a unidade de medição é o metro quadrado.

3.0 – PINTURA

3.1 – APLICAÇÃO MANUAL DE PINTURA COM TINTA LÁTEX ACRÍLICA EM PAREDES, DUAS DEMÃOS. AF_06/2014

Descrição

Aplicar duas demãos de tinta acrílica nas paredes conforme projeto.

Itens e suas características

Tinta acrílica premium, cor branco fosco, tinta à base de dispersão aquosa de copolímero estireno acrílico, fosca, linha Premium.

Procedimentos de Execução

- Observar a superfície: deve estar limpa, seca, sem poeira, gordura, graxa, sabão ou bolor antes de qualquer aplicação;
- Diluir a tinta em água potável, conforme fabricante;
- Aplicar duas demãos de tinta com rolo ou trincha. Respeitar o intervalo de tempo entre as duas aplicações.

Unidade de medição

Para fins de recebimento, a unidade de medição é o metro quadrado.

4.0 – FACHADA EM ACM

4.1 – ESTRUTURA METÁLICA GALVANIZADA, REVESTIDA POR PLACAS DE ACM (ALUMÍNIO COMPOSTO) RECORTADO, E=0,3MM, NA COR COBRE, 1,00 NX 1,00M, FIXAÇÃO DA ESTRUTURA METÁLICA SEM AVANÇO NA EST. ESPACIAL EXISTENTE NO LOCAL POR PARAFUSOS. - FORNECIMENTO E MONTAGEM



ESTADO DO MARANHÃO
CÂMARA MUNICIPAL DE TRIZIDELA DO VALE
CNPJ: 01.612.329/0001-76

Proc.	7077007/2022
Folha	13
Rubrica	

Descrição

Deverá ser executada a estrutura em ACM, conforme projeto, com placas de ACM recortado com $E=0.3\text{MM}$ e fixação em uma treliça espacial composta por barras de alumínio.

Toda a estrutura deve ser chumbada na parede, com chumbadores mecânicos e chapas de base.

Os perfis da treliça espacial devem ter espessura mínima de 2.0 mm e devem ser soldados.

A estrutura de ACM deve ser fixada com fita dupla face e parafusos.

Procedimentos de Execução

Todas as superfícies que irão receber o selante deve estar limpas, secas e isentas de contaminantes. A limpeza pode ser feita utilizando álcool isopropílico;

Utilização do primer nas áreas a ser aplicada a fita, inclusive no verso do ACM;

55 cm² de fita por kg de força estática (consultar fita específica para cada tipo de chapa/installação);

As chapas não devem ser colocadas sem junta de dilatação sendo respeitada 2,4 mm a cada 1 metro de painel;

Nunca instalar os painéis diretamente sobre os metais na interface da subestrutura de alumínio com a estrutura principal metálica, deve-se aplicar material isolante;

A utilização de fita dupla-face requer mão de obra especializada para garantir a aderência do material;

Evitar que selantes utilizados nas juntas (com silicone) atinjam a superfície à vista dos painéis;

As juntas devem obedecer às dimensões mínimas (largura 12mm) e (profundidade 6mm);

A aplicação de silicone em juntas de dilatação de módulos de ACM colados com fita dupla face devem seguir os critérios técnicos apresentados nesta seção, jamais utilize silicone acético, pois pode prejudicar a pintura. Cabe ressaltar que o



ESTADO DO MARANHÃO
CÂMARA MUNICIPAL DE TRIZIDELA DO VALE
CNPJ: 01.612.329/0001-76

Proc.	7077007/2022
Folha	741
Assinatura	

silicone neutro tem aderência somente nas lâminas de alumínio, ou seja, não adere ao núcleo de polietileno (PE) ou mineral anti chamas (FR);

A fita tem espessura de 2,4 mm, largura de 19 mm para fixação entre encontros de placas de ACM (perfil 2"x1/2"x2.0mm) e 25 mm para os perfis de 1"x2mm;

Temperatura mínima de aplicação da fita é de 10°C;

Temperatura ideal para aplicação: entre 21°C e 38°C;

À temperatura ambiente, o adesivo necessita de 20 minutos para atingir 50 por cento de sua adesão final, 24 horas para 90 por cento e chegará aos 100 por cento depois de 72 horas;

A fita deve ser aplicada de maneira a preencher todo o perímetro dos painéis;

Utilize perfis de alumínio anodizado na subestrutura de ACM;

Não é recomendado a aplicação em estruturas de ferro;

Pode ser necessário utilizar primer em algumas superfícies para se melhorar a adesão (consulte o fornecedor);

Deve-se aplicar a fita sobre a estrutura, sem estica-la;

Pressionar a fita sobre a estrutura com um rolete de borracha ou com um pano limpo. Uma pressão de 7,5 kg por polegada quadrada normalmente é suficiente para garantir um bom contato entre a fita e o substrato.

Imagem 01 – Projeto da fachada





ESTADO DO MARANHÃO
CÂMARA MUNICIPAL DE TRIZIDELA DO VALE
CNPJ: 01.612.329/0001-76

Proc.	7077007/2022
Folha	15
Assinatura	

Unidade de medição

Para fins de recebimento, a unidade de medição é o metro quadrado.

Unidade de medição

Para fins de recebimento, a unidade de medição é o metro quadrado.

5.0 LIMPEZA FINAL**5.1 – LIMPEZA FINAL****Descrição**

A CONTRATADA deve entregar a obra totalmente limpa.

Unidade de medição

Para fins de recebimento, a unidade de medição é o metro quadrado.

HELIO LUCENA DE
OLIVEIRA
NETO:03522159330

Assinado de forma digital por
HELIO LUCENA DE OLIVEIRA
NETO:03522159330
Dados: 2022.11.09 17:15:58
-03'00'

HÉLIO LUCENA DE OLIVEIRA NETO
ENGENHEIRO CIVIL
CREA MA 111993506-7



ESTADO DO MARANHÃO
CÂMARA MUNICIPAL DE TRIZIDELA DO VALE
CNPJ: 01.612.329/0001-76

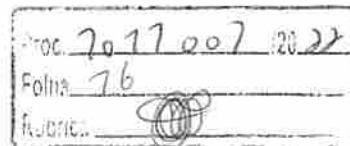

PROPONENTE: Câmara Municipal de Trizidela do Vale

OBJETO: Reforma no Prédio da Câmara Municipal de Trizidela do Vale

ENDEREÇO: Avenida Deputado Carlos Melo, Nº 1668, Aeroporto, Trizidela do Vale - MA

BASE DE PREÇOS: SINAPI / SEINFRA/ ORSE/ COMPOSIÇÕES PRÓPRIAS

DATA BASE: 09/2022 - MA

ENCARGOS	112,90%	HORISTA - SEM DESONERAÇÃO
SOCIAIS:	70,87%	MENSALISTA - SEM DESONERAÇÃO
BDI:	23,90%	

Detalhamento dos Valores desta Ação/Investimento COM BDI:

DISCRIMINAÇÃO	Valor (R\$)	Peso (%)
Reforma no Prédio da Câmara Municipal de Trizidela do Vale	R\$ 69.811,98	100,00%
TOTAL	R\$ 69.811,98	100,00%

Projeto Básico

Orçamento Sintético
Orçamento Analítico
Memória de Cálculo
Composição de Custo Unitário
Cronograma Físico-Financeiro
Planilha da Curva ABC - Serviços
Composição de BDI (%)
Composição de Encargos Sociais (%)
Declaração "Parcelas de Maior Valor e Relevância Técnica"
Memorial Descritivo / Especificação Técnica/Normas de Execução
Projeto Arquitetônico
Projetos Complementares

TRIZIDELA DO VALE - MARANHÃO
2022

HELIO LUCENA
DE OLIVEIRA
NETO:0352215
9330

Assinado de forma digital por HELIO LUCENA DE OLIVEIRA NETO:03522159330 Dados: 2022.11.09 16:54:51 -03'00'



ESTADO DO MARANHÃO
CÂMARA MUNICIPAL DE TRIZIDELA DO VALE
CNPJ: 01.612.329/0001-76

Proc. 7077007/2022
Folha 17
R. Lucena

PROponente:	Câmara Municipal de Trizidela do Vale		
Objeto:	Reforma no Prédio da Câmara Municipal de Trizidela do Vale		
Endereço:	Avenida Deputado Carlos Melo, Nº 1668, Aeroporto, Trizidela do Vale - MA		
BASE DE PREÇOS:	SINAPI / SEINFRA/ ORSE/ COMPOSIÇÕES PRÓPRIAS	ENCARGOS SOCIAIS:	112,90%
DATA BASE:	09/2022 - MA	BDI:	23,90%

PLANILHA RESUMO

ITEM	DESCRIÇÃO	PREÇO TOTAL (R\$)	PESO (%)
1.0	SERVIÇOS PRELIMINARES	R\$ 2.508,24	3,59%
2.0	COBERTURA	R\$ 21.499,71	30,80%
3.0	PINTURA	R\$ 25.756,30	36,89%
4.0	FACHADA EM ACM	R\$ 19.372,99	27,75%
5.0	LIMPEZA FINAL	R\$ 674,74	0,97%
TOTAL		R\$ 69.811,98	100,00%

HELIO LUCENA
DE OLIVEIRA
NETO:035221593
30

Assinado de forma digital
por HELIO LUCENA DE
OLIVEIRA
NETO:03522159330
Dados: 2022.11.09
16:52:42 -03'00'



ESTADO DO MARANHÃO
CÂMARA MUNICIPAL DE TRIZIDELA DO VALE
CNPJ: 01.612.329/0001-76

Proc 2022.007.20.22
Folha 18
Assinatura:

PROponente:	Câmara Municipal de Trizidela do Vale	ENCARGOS SOCIAIS:	112,90%
Objeto:	Reforma no Prédio da Câmara Municipal de Trizidela do Vale	BDI:	23,90%
Endereço:	Avenida Deputado Carlos Melo, N° 1668, Aeroporto, Trizidela do Vale - MA		
Base de Preços:	SINAPI / SEINFRA/ ORSE/ COMPOSIÇÕES PRÓPRIAS		
Data Base:	09/2022 - MA		

PLANILHA ORÇAMENTÁRIA

ITEM	CÓDIGO	DESCRIÇÃO	FONTE	UND	QUANT.	VALOR UNITÁRIO R\$	PREÇO TOTAL R\$	%
1.0		SERVIÇOS PRELIMINARES					2.508,24	3,99%
1.1	74209/001	PLACA DE OBRA EM CHAPA DE AÇO GALVANIZADO	SINAPI	M2	6,00	418,04	2.508,24	3,99%
2.0		COBERTURA					21.499,71	30,80%
2.1	C2201	RETELHAMENTO C/ TELHA CERÂMICA COM 50% NOVA	SEINFRA	M2	315,43	68,18	21.499,71	30,80%
3.0		PINTURA					25.756,30	36,89%
3.1	88489	APLICAÇÃO MANUAL DE PINTURA COM TINTA LÁTEX ACRÍLICA EM PAREDES, DUAS DEMÃOS, AF 05/2014	SINAPI	M2	1.500,95	17,16	25.756,30	36,89%
4.0		FACHADA EM ACM					19.372,99	27,75%
4.1	112737	ESTRUTURA METÁLICA GALVANIZADA, REVESTIDA POR PLACAS DE ACM (ALUMÍNIO COMPOSTO) RECORTADO, E=0,3MM, NA COR COBRE, 1,00 NX 1,00M, FIXAÇÃO DA ESTRUTURA METÁLICA SEM AVANÇO NA EST. ESPACIAL EXISTENTE NO LOCAL POR PARAFUSOS. - FORNECIMENTO E MONTAGEM	ORSE	M2	24,58	787,84	19.372,99	27,75%
5.0		LIMPEZA FINAL					674,74	0,97%
5.1	COMP. 02-0	LIMPEZA FINAL	Composições Próprias	M2	334,03	2,02	674,74	0,97%
Custo TOTAL com BDI incluso:							R\$ 69.811,98	100%
Importa o presente orçamento no valor de R\$ 69.811,98 (Sessenta e Nove Mil Oitocentos e Onze Reais e Noventa e Oito Centavos)								

HELIO LUCENA DE OLIVEIRA
NETO:03522159330
9330

Assinado de forma digital por HELIO LUCENA DE OLIVEIRA
NETO:03522159330
Dados: 2022.11.09 16:53:08 -03'00'



ESTADO DO MARANHÃO
CÂMARA MUNICIPAL DE TRIZIDELA DO VALE
CNPJ: 01.612.329/0001-76

PROPOSTANTE:	Câmara Municipal de Trizidela do Vale
OBJETO:	Reforma no Prédio da Câmara Municipal de Trizidela do Vale
ENDEREÇO:	Avenida Deputado Carlos Melo, N° 1668, Aeroporto, Trizidela do Vale - MA
BASE DE PREÇOS:	SINAPI/SEINFRA/ORSE/COMPOSIÇÕES PRÓPRIAS
DATA BASE:	09/2022 - MA
ENCARGOS SOCIAIS:	112,90%
BDI:	23,90%

MEMÓRIA DE CÁLCULO

ITEM	REFERÊNCIA	CÓDIGO	DESCRIÇÃO DOS SERVIÇOS	UNID.	QUANT.	COMPR. (M)	LARG. (M)	ÁREA (M²)	ALTURA (M)	VOLUME (M³)	PERÍMETRO (M)	%	TOTAL
1.0	SERVIÇOS PRELIMINARES												
1.1	SINAPI	74209/001	PLACA DE OBRA EM CHAPA DE AÇO GALVANIZADO	M2		3,00			2,00				6,00
2.0	DEMOLIÇÃO												
2.1	SEINFRA	C2201	RETELHAMENTO C/ TELHA CERÂMICA COM 50% NOVA	M2				315,43					315,43
3.0	MOVIMENTAÇÃO DE TERRA												
3.1	SINAPI	88489	APLICAÇÃO MANUAL DE PINTURA COM TINTA LÁTEX ACRÍLICA EM PAREDES, DUAS DEMÃOS. AF_06/2014	M2	2,00			750,475					1.500,95
4.0	CONTENÇÃO												
4.1	ORSE	112737	ESTRUTURA METÁLICA GALVANIZADA, REVESTIDA POR PLACAS DE ACM (ALUMÍNIO COMPOSTO) RECORTADO, E=0,3MM, NA COR COBRE, 1,00 NX 1,00M, FIXAÇÃO DA ESTRUTURA METÁLICA SEM AVANÇO NA EST. ESPACIAL EXISTENTE NO LOCAL POR PARAFUSOS. - FORNECIMENTO E MONTAGEM	M2				24,59					24,59
5.0	LIMPEZA FINAL												
5.1	PRÓPRIA	COMP. 02-0	LIMPEZA GERAL DA OBRA	M2				334,03					334,03

HELIO LUCENA
DE OLIVEIRA
NETO:0352215
9330

Assinado de forma
digital por HELIO
LUCENA DE OLIVEIRA
NETO:03522159330
Dados: 2022.11.09
16:53:26 -03'00'

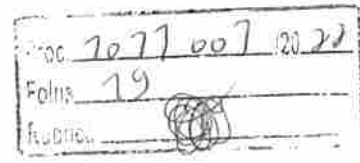



Proc. 70.17.007.20.22
Folha 20
Tribuna

ESTADO DO MARANHÃO
CÂMARA MUNICIPAL DE TRIZIDELA DO VALE
CNPJ: 01.612.329/0001-76

PROponente:	Câmara Municipal de Trizidela do Vale		
Objeto:	Reforma no Prédio da Câmara Municipal de Trizidela do Vale		
Endereço:	Avenida Deputado Carlos Melo, Nº 1668, Aeroporto, Trizidela do Vale - MA		
BASE DE PREÇOS / DATA BASE:	SINAPI / SICRO NOVO / COMPOSIÇÕES PRÓPRIAS - 05/2021	ENCARGOS SOCIAIS:	112,90%
		BDI:	23,90%

COMPOSIÇÃO DE CUSTOS UNITARIOS

1.1. 74209/001 - PLACA DE OBRA EM CHAPA DE ACO GALVANIZADO (M2)

Encargos Complementares		FORNTE	UND	COEFICIENTE	PREÇO UNITÁRIO	TOTAL
00043459	FERRAMENTAS - FAMILIA CARPINTEIRO DE FORMAS - HORISTA (ENCARGOS COMPLEMENTARES - COLETADO CAIXA)	SINAPI	H	1,00000000	0,45	0,45
00043468	EPI - FAMILIA OPERADOR ESCAVADEIRA - HORISTA (ENCARGOS COMPLEMENTARES - COLETADO CAIXA)	SINAPI	H	0,01481100	0,76	0,01
00043467	FERRAMENTAS - FAMILIA SERVENTE - HORISTA (ENCARGOS COMPLEMENTARES - COLETADO CAIXA)	SINAPI	H	2,02343300	0,56	1,13
00043483	EPI - FAMILIA CARPINTEIRO DE FORMAS - HORISTA (ENCARGOS COMPLEMENTARES - COLETADO CAIXA)	SINAPI	H	1,00000000	1,26	1,26
00037373	SEGURO - HORISTA (COLETADO CAIXA)	SINAPI	H	3,03824400	0,01	0,03
00043491	EPI - FAMILIA SERVENTE - HORISTA (ENCARGOS COMPLEMENTARES - COLETADO CAIXA)	SINAPI	H	2,02343300	1,15	2,33
00037371	TRANSPORTE - HORISTA (COLETADO CAIXA)	SINAPI	H	3,03824400	0,57	1,73
00043464	FERRAMENTAS - FAMILIA OPERADOR ESCAVADEIRA - HORISTA (ENCARGOS COMPLEMENTARES - COLETADO CAIXA)	SINAPI	H	0,01481100	0,01	0,00
00037370	ALIMENTACAO - HORISTA (COLETADO CAIXA)	SINAPI	H	3,03824400	0,01	0,03
00037372	EXAMES - HORISTA (COLETADO CAIXA)	SINAPI	H	3,03824400	0,81	2,46
TOTAL Encargos Complementares:						9,44
Equipamento		FORNTE	UND	COEFICIENTE	PREÇO UNITÁRIO	TOTAL
00010535	BETONEIRA CAPACIDADE NOMINAL 400 L, CAPACIDADE DE MISTURA 280 L, MOTOR ELETRICO TRIFASICO 220/380 V POTENCIA 2 CV, SEM CARREGADOR	SINAPI	UN	0,00000159	5.800,00	0,01
TOTAL Equipamento:						0,01
Especials		FORNTE	UND	COEFICIENTE	PREÇO UNITÁRIO	TOTAL
00002705	ENERGIA ELETRICA ATÉ 2000 KWH INDUSTRIAL, SEM DEMANDA	SINAPI	KWH	0,00952875	0,76	0,01
TOTAL Especials:						0,01
Material		FORNTE	UND	COEFICIENTE	PREÇO UNITÁRIO	TOTAL
00000370	AREIA MEDIA - POSTO JAZIDA/FORNECEDOR (RETIRADO NA JAZIDA, SEM TRANSPORTE)	SINAPI	M3	0,00826900	65,00	0,54
00004721	PEDRA BRITADA N. 1 (9,5 a 19 MM) POSTO PEDREIRA/FORNECEDOR, SEM FRETE	SINAPI	M3	0,00578200	77,39	0,45
00004491	PONTALETE 7,5 X 7,5 CM EM PINUS, MISTA OU EQUIVALENTE DA REGIAO - BRUTA	SINAPI	M	4,00000000	11,16	44,64
00005075	PREGO DE ACO POLIDO COM CABECA 18 X 30 (2 3/4 X 10)	SINAPI	KG	0,11000000	23,14	2,55
00004813	PLACA DE OBRA (PARA CONSTRUCAO CIVIL) EM CHAPA GALVANIZADA *N. 22", ADESIVADA, DE *2,0 X 1,125" M	SINAPI	M2	1,00000000	224,99	224,99
00001379	CIMENTO PORTLAND COMPOSTO CP II-32	SINAPI	KG	2,12019400	0,90	1,91
00004417	SARRAFO NAO APARELHADO *2,5 X 7" CM, EM MACARANDUBA, ANGELIM OU EQUIVALENTE DA REGIAO - BRUTA	SINAPI	M	1,00000000	8,05	8,05
TOTAL Material:						283,12
Mão de Obra		FORNTE	UND	COEFICIENTE	PREÇO UNITÁRIO	TOTAL
00001213	CARPINTEIRO DE FORMAS (HORISTA)	SINAPI	H	1,00940000	17,81	17,98
00037668	OPERADOR DE BETONEIRA ESTACIONARIA / MISTURADOR	SINAPI	H	0,01491023	15,07	0,22
00006111	SERVENTE DE OBRAS	SINAPI	H	2,05823605	12,94	26,63
TOTAL Mão de Obra:						44,84
VALOR:						337,40
VALOR SEM ENCARGOS:						313,59
VALOR ENCARGOS (112.90%):						23,81
VALOR COM ENCARGOS:						337,40

HELIO LUCENA
DE OLIVEIRA
NETO:03522159
330

Assinado de forma digital por HELIO LUCENA DE OLIVEIRA NETO:0352215930
Data: 2022.11.09 16:55:27 -03'00'

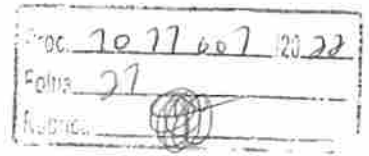

ESTADO DO MARANHÃO
CÂMARA MUNICIPAL DE TRIZIDELA DO VALE
CNPJ: 01.612.329/0001-76

PROponente:	Câmara Municipal de Trizidela do Vale		
Objeto:	Reforma no Prédio da Câmara Municipal de Trizidela do Vale		
Endereço:	Avenida Deputado Carlos Melo, Nº 1668, Aeroporto, Trizidela do Vale - MA		
BASE DE PREÇOS / DATA BASE:	SINAPI / SICRO NOVO/ COMPOSIÇÕES PRÓPRIAS - 05/2021	ENCARGOS SOCIAIS:	112,90%
		BDI:	23,90%

COMPOSIÇÃO DE CUSTOS UNITARIOS

VALOR BDI (23.90%):	50,84
VALOR COM BDI:	418,84

2.1. C2201 - RETELHAMENTO C/ TELHA CERÂMICA COM 50% NOVA (M2)						
Material	FORTE	UND	COEFICIENTE	PREÇO UNITÁRIO	TOTAL	
I2045	TELHA CERÂMICA COLONIAL	SEINFRA	UN	15,00000000	0,7100	10,8500
TOTAL Material:					10,8500	
Mão de Obra	FORTE	UND	COEFICIENTE	PREÇO UNITÁRIO	TOTAL	
I2391	PEDREIRO	SEINFRA	H	1,10000000	23,1822	25,5004
I2543	SERVENTE	SEINFRA	H	1,10000000	17,1498	18,8648
TOTAL Mão de Obra:					44,3652	
VALOR:					55,01	
VALOR SEM ENCARGOS:					25,79	
VALOR ENCARGOS (112.90%):					29,22	
VALOR COM ENCARGOS:					55,01	
VALOR BDI (23.90%):					13,15	
VALOR COM BDI:					68,16	

3.1. 88489 - APLICAÇÃO MANUAL DE PINTURA COM TINTA LÁTEX ACRÍLICA EM PAREDES, DUAS DEMÃOS, AF_06/2014 (M2)						
Encargos Complementares	FORTE	UND	COEFICIENTE	PREÇO UNITÁRIO	TOTAL	
00037373	SEGURO - HORISTA (COLETADO CAIXA)	SINAPI	H	0,25600000	0,01	0,00
00043491	EPI - FAMILIA SERVENTE - HORISTA (ENCARGOS COMPLEMENTARES - COLETADO CAIXA)	SINAPI	H	0,06900000	1,15	0,08
00037371	TRANSPORTE - HORISTA (COLETADO CAIXA)	SINAPI	H	0,25600000	0,57	0,15
00043490	EPI - FAMILIA PINTOR - HORISTA (ENCARGOS COMPLEMENTARES - COLETADO CAIXA)	SINAPI	H	0,18700000	1,50	0,28
00043468	FERRAMENTAS - FAMILIA PINTOR - HORISTA (ENCARGOS COMPLEMENTARES - COLETADO CAIXA)	SINAPI	H	0,18700000	1,48	0,28
00037370	ALIMENTAÇÃO - HORISTA (COLETADO CAIXA)	SINAPI	H	0,25600000	0,01	0,00
00043467	FERRAMENTAS - FAMILIA SERVENTE - HORISTA (ENCARGOS COMPLEMENTARES - COLETADO CAIXA)	SINAPI	H	0,06900000	0,56	0,04
00037372	EXAMES - HORISTA (COLETADO CAIXA)	SINAPI	H	0,25600000	0,81	0,21
TOTAL Encargos Complementares:					1,03	
Material	FORTE	UND	COEFICIENTE	PREÇO UNITÁRIO	TOTAL	
00007356	TINTA LATEX ACRILICA PREMIUM, COR BRANCO FOSCO	SINAPI	L	0,33000000	25,92	8,55
TOTAL Material:					8,55	
Mão de Obra	FORTE	UND	COEFICIENTE	PREÇO UNITÁRIO	TOTAL	
00004783	PINTOR (HORISTA)	SINAPI	H	0,18924400	17,81	3,37
00008111	SERVENTE DE OBRAS	SINAPI	H	0,07018880	12,94	0,91
TOTAL Mão de Obra:					4,28	
VALOR:					13,86	
VALOR SEM ENCARGOS:					11,59	
VALOR ENCARGOS (112.90%):					2,26	

HELIO LUCENA DE OLIVEIRA
 NETO:0352215933
 0

Assinado de forma digital por HELIO LUCENA DE OLIVEIRA
 NETO:03522159330
 Dados: 2022.11.09 16:55:50 -03'00'



Proc. 10.77.007/2022
Folha 22
Febr/2022

ESTADO DO MARANHÃO
CÂMARA MUNICIPAL DE TRIZIDELA DO VALE
CNPJ: 01.612.329/0001-76

PROponente:	Câmara Municipal de Trizidela do Vale		
Objeto:	Reforma no Prédio da Câmara Municipal de Trizidela do Vale		
Endereço:	Avenida Deputado Carlos Melo, Nº 1668, Aeroporto, Trizidela do Vale - MA		
BASE DE PREÇOS / DATA BASE:	SINAPI / SICRO NOVO/ COMPOSIÇÕES PRÓPRIAS - 05/2021	ENCARGOS SOCIAIS:	112,90%
		BDI:	23,90%

COMPOSIÇÃO DE CUSTOS UNITARIOS

VALOR COM ENCARGOS:	13,85
VALOR BDI (23.90%):	3,31
VALOR COM BDI:	17,16

4.1. 112737 - Estrutura metálica galvanizada, revestida por placas de ACM (alumínio composto) recortado, e=0,3mm, na cor cobre, 1,00 nx 1,00m, fixação da estrutura metálica sem avanço na est. espacial existente no local por parafusos. - fornecimento e montagem (m2)

Serviço	FORTE	UND	COEFICIENTE	PREÇO UNITÁRIO	TOTAL
112737	Estrutura metálica galvanizada, revestida por placas de ACM (alumínio composto) recortado, e=0,3mm, na cor cobre, 1,00 nx 1,00m, fixação da estrutura metálica sem avanço na est. espacial existente no local por parafusos. - fornecimento e montagem	ORSE	m2	1,00000000	635,87
TOTAL Serviço:					635,87
VALOR:					635,87
VALOR SEM ENCARGOS:					635,87
VALOR ENCARGOS:					0,00
VALOR COM ENCARGOS:					635,87
VALOR BDI (23.90%):					151,97
VALOR COM BDI:					787,84

5.1. COMP. 02-0 - LIMPEZA FINAL (M2)

Encargos Complementares	FORTE	UND	COEFICIENTE	PREÇO UNITÁRIO	TOTAL
00037373	SEGURO - HORISTA (COLETADO CAIXA)	SINAPI	H	0,10000000	0,01
00043491	EPI - FAMILIA SERVENTE - HORISTA (ENCARGOS COMPLEMENTARES - COLETADO CAIXA)	SINAPI	H	0,10000000	1,15
00037371	TRANSPORTE - HORISTA (COLETADO CAIXA)	SINAPI	H	0,10000000	0,57
00037370	ALIMENTACAO - HORISTA (COLETADO CAIXA)	SINAPI	H	0,10000000	0,01
00043467	FERRAMENTAS - FAMILIA SERVENTE - HORISTA (ENCARGOS COMPLEMENTARES - COLETADO CAIXA)	SINAPI	H	0,10000000	0,56
00037372	EXAMES - HORISTA (COLETADO CAIXA)	SINAPI	H	0,10000000	0,81
TOTAL Encargos Complementares:					0,31

Mão de Obra	FORTE	UND	COEFICIENTE	PREÇO UNITÁRIO	TOTAL
00006111	SERVENTE DE OBRAS	SINAPI	H	0,10172000	12,94
TOTAL Mão de Obra:					1,32
VALOR:					1,63
VALOR SEM ENCARGOS:					0,93
VALOR ENCARGOS (112.90%):					0,70
VALOR COM ENCARGOS:					1,63
VALOR BDI (23.90%):					0,39
VALOR COM BDI:					2,02

HELIO LUCENA DE OLIVEIRA
NETO:035221593
30

Assinado de forma digital por HELIO LUCENA DE OLIVEIRA
NETO:03522159330
Dados: 2022.11.09 16:53:53 -03'00'



ESTADO DO MARANHÃO
CÂMARA MUNICIPAL DE TRIZIDELA DO VALE
 CNPJ: 01.612.329/0001-76

PROPOSTANTE:	Câmara Municipal de Trizidela do Vale
OBJETO:	Reforma no Prédio da Câmara Municipal de Trizidela do Vale
ENDEREÇO:	Avenida Deputado Carlos Melo, Nº 1668, Aeroporto, Trizidela do Vale - MA
BASE DE PREÇOS:	SINAPI / SEINFRA ORSE/ COMPOSIÇÕES PRÓPRIAS
DATA BASE:	09/2022 - MA
	ENCARGOS
	BDI:
	112,90%
	23,90%

CRONOGRAMA FÍSICO FINANCEIRO

ITEM	DISCRIMINAÇÃO DOS SERVIÇOS	%	VALOR	1º MÊS		2º MÊS	
				%	VALOR	%	VALOR
1.0	SERVIÇOS PRELIMINARES	3,59%	R\$ 2.508,24	100%	2.508,24		
2.0	COBERTURA	30,80%	R\$ 21.499,71	100%	21.499,71		
3.0	PINTURA	36,89%	R\$ 25.756,30	50%	12.878,15	50%	12.878,15
4.0	FACHADA EM ACM	27,75%	R\$ 19.372,99			100%	19.372,99
5.0	LIMPEZA FINAL	0,97%	R\$ 674,74			100%	674,74
	TOTAL	100,00%	R\$ 69.811,98	Parcela (%)	52,84%	Parcela (%)	47,16%
				Acumulado (%)	52,84%	Acumulado (%)	100,00%
				Acumulado (R\$)	R\$ 36.886,10	Acumulado (R\$)	R\$ 69.811,98

HELIO LUCENA Assinado de forma digital por HELIO DE OLIVEIRA LUCENA DE OLIVEIRA NETO:03522159330 Dados: 2022.11.09 16:54:13 -03'00'



ESTADO DO MARANHÃO
CÂMARA MUNICIPAL DE TRIZIDELA DO VALE
CNPJ: 01.612.329/0001-76

Proc. 7077007/2022
Folha 29
Rubrica

PROponente:	Câmara Municipal de Trizidela do Vale		
Objeto:	Reforma no Prédio da Câmara Municipal de Trizidela do Vale		
Endereço:	Avenida Deputado Carlos Melo, Nº 1668, Aeroporto, Trizidela do Vale - MA		
Base de Preços:	SINAPI / SEINFRA/ ORSE/ COMPOSIÇÕES PRÓPRIAS	ENCARGOS SOCIAIS:	112,90%
Data Base:	09/2022 - MA	BDI:	23,90%

COMPOSIÇÃO DO BDI - BENEFÍCIO E DESPESAS INDIRETAS

TIPO DE OBRA DO EMPREENDIMENTO	DESONERAÇÃO
Construção e Reforma de Edifícios	Não

Conforme legislação tributária municipal, definir estimativa de percentual da base de cálculo para o ISS:	100,00%
Sobre a base de cálculo, definir a respectiva alíquota do ISS (entre 2% e 5%):	5,00%

Itens	Siglas	% Adotado	Situação	1º Quartil	Médio	3º Quartil
Administração Central	AC	3,00%	-	3,00%	4,00%	5,50%
Seguro e Garantia	SG	0,80%	-	0,80%	0,80%	1,00%
Risco	R	0,97%	-	0,97%	1,27%	1,27%
Despesas Financeiras	DF	0,59%	-	0,59%	1,23%	1,39%
Lucro	L	7,40%	-	6,16%	7,40%	8,96%
Tributos (impostos COFINS 3%, e PIS 0,65%)	CP	3,65%	-	3,65%	3,65%	3,65%
Tributos (ISS, variável de acordo com o município)	ISS	5,00%	-	0,00%	2,50%	5,00%
Tributos (Contribuição Previdenciária sobre a Receita Bruta - 0% ou 4,5% - Desoneração)	CPRB	0,00%	OK	0,00%	4,50%	4,50%
BDI SEM desoneração (Fórmula Acórdão TCU)	BDI PAD	23,90%	OK	20,34%	22,12%	25,00%

Os valores de BDI foram calculados com o emprego da fórmula:

$$BDI.PAD = \frac{(1+AC + S + R + G) * (1 + DF) * (1+L)}{(1-CP-ISS)} - 1$$

Declaro para os devidos fins que, conforme legislação tributária municipal, a base de cálculo para Construção e Reforma de Edifícios, é de 100%, com a respectiva alíquota de 5%.

Declaro para os devidos fins que o regime de Contribuição Previdenciária sobre a Receita Bruta adotado para elaboração do orçamento foi SEM Desoneração, e que esta é a alternativa mais adequada para a Administração Pública.

TRIZIDELA DO VALE / MA	08 DE NOVEMBRO DE 2022
Local	Data
<p>HELIO LUCENA DE OLIVEIRA NETO:03522159330</p> <p>Assinado de forma digital por HELIO LUCENA DE OLIVEIRA NETO:03522159330 Data: 2022.11.09 16:54:33 -03'00'</p>	
Responsável Técnico	Responsável Tomador
Nome: HÉLIO LUCENA DE OLIVEIRA NETO	Nome: RICARDO EVERTON DE LUCENA PEREIRA
Título: ENGENHEIRO CIVIL	Cargo: PRESIDENTE
CREA/CAU: 111993506-7	
ART/RRT: MA20220585489	



ESTADO DO MARANHÃO
CÂMARA MUNICIPAL DE TRIZIDELA DO VALE
CNPJ: 01.612.329/0001-76

Proc. 7077007/2022
Folha 25
Rubrica

PROponente:	Câmara Municipal de Trizidela do Vale		
Objeto:	Reforma no Prédio da Câmara Municipal de Trizidela do Vale		
Endereço:	Avenida Deputado Carlos Melo, Nº 1668, Aeroporto, Trizidela do Vale - MA		
Base de Preços:	SINAPI / SEINFRA/ ORSE/ COMPOSIÇÕES	ENCARGOS SOCIAIS:	112,90%
Data Base:	09/2022 - MA	BDI:	23,90%

ENCARGOS SOCIAIS SOBRE A MÃO DE OBRA

ITEM	DESCRIÇÃO	SEM DESONERAÇÃO	
		HORISTA %	MENSALISTA %
GRUPO A			
A1	INSS	20,00%	20,00%
A2	SESI	1,50%	1,50%
A3	SENAI	1,00%	1,00%
A4	IN CRA	0,20%	0,20%
A5	SEBRAE	0,60%	0,60%
A6	Salário Educação	2,50%	2,50%
A7	Seguro Contra Acidentes Trabalho	3,00%	3,00%
A8	FGTS	8,00%	8,00%
A9	SECONCI	1,00%	1,00%
A	Total	37,80%	37,80%
GRUPO B			
B1	Repouso Semanal Remunerado	17,87%	-
B2	Feridos	3,95%	-
B3	Auxílio-Enfermidade	0,85%	0,66%
B4	13º Salário	10,84%	8,33%
B5	Licença Paternidade	0,07%	0,06%
B6	Faltas Justificadas	0,72%	0,56%
B7	Dias de Chuvas	1,48%	-
B8	Auxílio Acidente de Trabalho	0,10%	0,08%
B9	Férias Gozadas	9,13%	7,02%
B10	Salário Maternidade	0,03%	0,02%
B	Total	45,04%	16,73%
GRUPO C			
C1	Aviso Prévio Indenizado	4,49%	3,46%
C2	Aviso Prévio Trabalhado	0,11%	0,08%
C3	Férias Indenizadas	4,54%	3,49%
C4	Depósito Rescisão Sem Justa Causa	3,11%	2,39%
C5	Indenização Adicional	0,38%	0,29%
C	Total	12,63%	9,71%
GRUPO D			
D1	Reincidência de A sobre B	17,03%	6,32%
D2	Reincidência de A sobre Aviso Prévio Trabalhado + Reincidência de FGTS sobre Aviso Prévio Indenizado	0,40%	0,31%
D	Total	17,43%	6,63%
TOTAL (A + B+ C + D)		112,90%	70,87%

HELIO LUCENA
DE OLIVEIRA
NETO:0352215
9330

Assinado de forma digital por HELIO LUCENA DE OLIVEIRA
NETO:03522159330
Dados: 2022.11.09 16:56:16 -03'00'



ESTADO DO MARANHÃO
CÂMARA MUNICIPAL DE TRIZIDELA DO VALE
CNPJ: 01.612.329/0001-76

PROponente:	Câmara Municipal de Trizidela do Vale
Objeto:	Reforma no Prédio da Câmara Municipal de Trizidela do Vale
Endereço:	Avenida Deputado Carlos Melo, Nº 1668, Aeroporto, Trizidela do Vale - MA
Base de Preços:	SINAPI / SEINFRA/ORSE/ COMPOSIÇÕES PRÓPRIAS
Data Base:	09/2022 - MA
ENCARGOS SOCIAIS:	
	BDI: 112,90%
	23,90%

CURVA ABC

CÓDIGO	FONTE	DESCRIÇÃO	TIPO	UNIDADE	QUANT.	VALOR UNITÁRIO (R\$)	PREÇO TOTAL (R\$)	PARTICIPAÇÃO (%)	PARTICIPAÇÃO ACUMULADA	ABC
88489	SINAPI	APLICAÇÃO MANUAL DE PINTURA COM TINTA LÁTEX ACRÍLICA EM PAREDES, DUAS DEMÃO. AF_06/2014	Serviço	M2	1.500,95	17,16	25.766,30	36,89	36,89	A
C2201 112737	SEINFRA ORSE	RETELHAMENTO C/ TELHA CERÂMICA COM 50% NOVA ESTRUTURA METÁLICA GALVANIZADA, REVESTIDA POR PLACAS DE ACM (ALUMÍNIO COMPOSTO) RECORTADO, E=0,3MM, NA COR COBRE, 1,00 NX 1,00M, FIXAÇÃO DA ESTRUTURA METÁLICA SEM AVANÇO NA EST. ESPACIAL EXISTENTE NO LOCAL POR PARAFUSOS. - FORNECIMENTO E MONTAGEM	Serviço	M2	315,43	68,16	21.499,71	30,80	67,69	A
CUP 001 COMP. 02-0	Composições Próprias	PLACA DE OBRA EM CHAPA DE AÇO GALVANIZADO LIMPEZA FINAL	Serviço	M2	6,00	418,04	2.508,24	3,59	99,03	C
			Serviço	M2	334,03	2,02	674,74	0,97	100,00	C
VALOR TOTAL (R\$)							R\$ 69.811,98	100,00%		

Assinado de forma digital por HELIO LUCENA DE OLIVEIRA
NETO:03522159330
Dados: 2022.11.09 16:56:36 -03'00'

Proc 2022.007 120 22
Folha 26
Rubrica



ESTADO DO MARANHÃO
CÂMARA MUNICIPAL DE TRIZIDELO DO VALE
CNPJ: 01.612.329/0001-76

Proc 7077 207 2022
Folha 27
Assinatura

DECLARAÇÃO
"Parcelas de Maior Valor e Relevância Técnica"

DECLARO, para fins de definição da qualidade técnica profissional e/ou operacional, conforme previsto no inciso II, e § 1º inciso I do Art. 30 da Lei Nº. 8.666/93 c/c Art. 37, inciso XXI da Constituição Federal, que os itens a seguir possuem maior relevância técnica e valor significativo da Obra de:
Reforma no Prédio da Câmara Municipal de Trizidelo do Vale

CÓDIGO	FONTE	DESCRIÇÃO	UND	QUANT.	PREÇO UNITÁRIO R\$	PREÇO TOTAL R\$
88489	SINAPI	APLICAÇÃO MANUAL DE PINTURA COM TINTA LÁTEX ACRÍLICA EM PAREDES, DUAS DEMÃOS. AF_06/2014	M2	1.500,95	17,16	25.756,30
C2201	SEINFRA	RETELHAMENTO C/ TELHA CERÂMICA COM 50% NOVA	M2	315,43	68,16	21.499,71
I12737	ORSE	ESTRUTURA METÁLICA GALVANIZADA, REVESTIDA POR PLACAS DE ACM (ALUMÍNIO COMPOSTO) RECORTADO, E=0,3MM, NA COR COBRE, 1,00 NX 1,00M, FIXAÇÃO DA ESTRUTURA METÁLICA SEM AVANÇO NA EST. ESPACIAL EXISTENTE NO LOCAL POR PARAFUSOS. - FORNECIMENTO E MONTAGEM	m2	24,59	787,84	19.372,99

Desta forma, em atendimento à determinação prevista no §2º, do art. 30, da Lei nº 8.666/93, a Administração Municipal deverá exigir no Instrumento Convocatório qualificação técnica seguindo os parâmetros definidos no quadro acima.

Fica a critério da Administração Municipal o estabelecimento de quantitativos mínimos a serem inseridos no Edital de Licitação, relativos à qualificação técnico-operacional, conforme dispõe a "Súmula nº 263/2011" do Tribunal de Contas da União – TCU.

Atenciosamente.

HELIO LUCENA DE
OLIVEIRA
NETO:03522159330

Assinado de forma digital por
HELIO LUCENA DE OLIVEIRA
NETO:03522159330
Dados: 2022.11.09 16:56:56 -03'00'

HELIO LUCENA DE OLIVEIRA NETO
ENGENHEIRO CIVIL
CREA MA 111993506-7

Proc. 1077007 20.22
 Folha 28
 Rubrica:

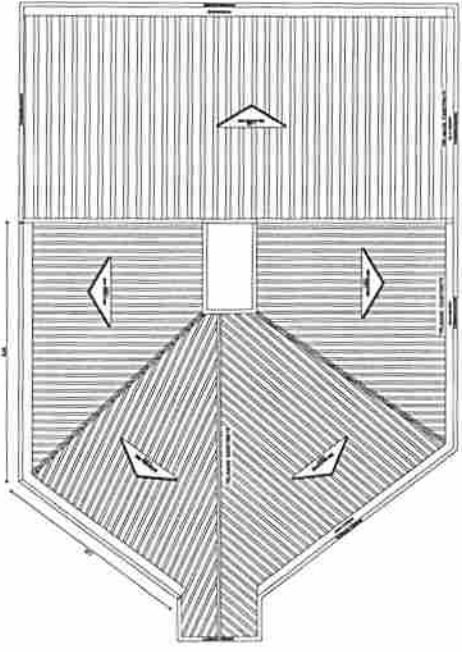

COBERTURA

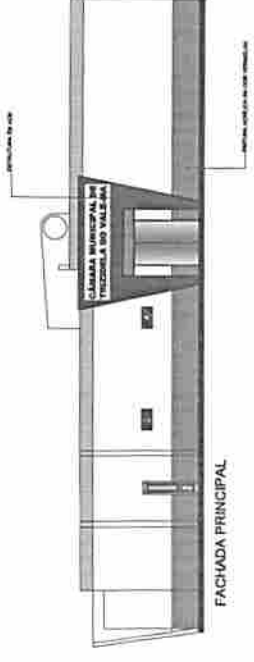

FACHADA PRINCIPAL

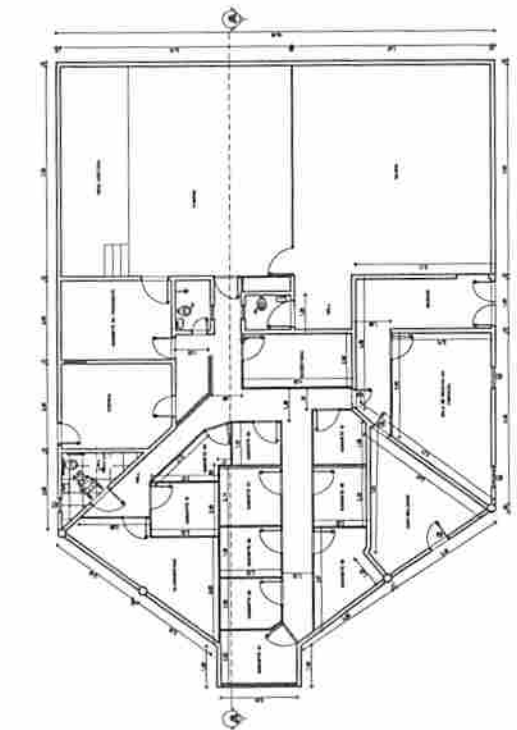

PLANTA BAIXA

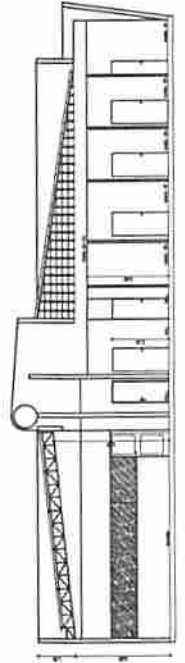

CORTE A-A

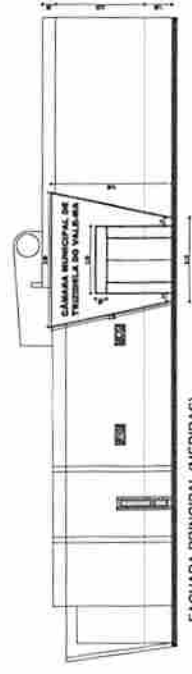

FACHADA PRINCIPAL (MEDIDAS)

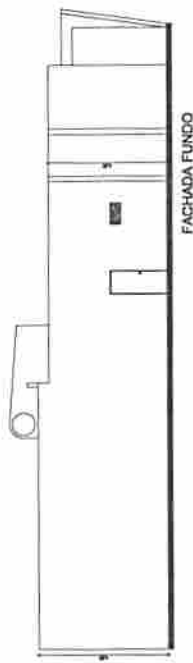

FACHADA FUNDO

PROJETO DE REFORMA DO PREDIO DA CÂMARA MUNICIPAL DE TRIZIDELA DO VALE

<p>PROJETO ARQUITETÓNICO</p>	<p>COMISSÃO: HELIODORA DE CARVALHO NETO0032719535 ENGENHEIRO CIVIL CREA MA Nº 111833B-7</p>
<p>PROJETO ARQUITETÓNICO</p>	<p>PROJETADEUR: ENGENHEIRO CIVIL CREA MA Nº 111833B-7</p>
<p>OBJETIVO: PLANTA BAIXA, CORTE, FACHADA E COBERTURA</p>	<p>PROJETADEUR: ENGENHEIRO CIVIL CREA MA Nº 111833B-7</p>

**CREA-MA**

Conselho Regional de Engenharia e Agronomia do Estado do Maranhão

CNPJ: 06.062.038/0001-75

Avenida dos Holandeses, Quadra 35,
Lote 8, Calhau, São Luis/MA

CEP: 65071-380

Tel: + 55 (98) 2106-8300

COBRANÇA DE A.R.T.**Pagador**

MUNICIPIO DE TRIZIDELA DO VALE - CAMARA MUNICIPAL

CPF/CNPJ

01.612.329/0001-76

Endereço

AVENIDA DEPUTADO CARLOS MELO, 1668

AEROPORTO - TRIZIDELA DO VALE - MA - 65727000

Proc. 7077007 2022
Folha 29
Rubrica**Representação numérica:****Agência / Código Beneficiário**

0027 / 052261-9

Parcela

1/1

Número do Documento

14000008304227811-0

Valor do Documento

R\$ 233,94

Data Emissão

08/11/2022

Data Vencimento

18/11/2022

Detalhes da Cobrança

ART - ANOTAÇÃO DE RESPONSABILIDADE TÉCNICA

MA20220585489

R\$ 233,94

RECIBO DO PAGADOR

Autenticação Mecânica

CAIXABanco
104-0**Indisponível**

Local de Pagamento						Vencimento	
PREFERENCIALMENTE NAS CASAS LOTÉRICAS ATÉ O VALOR LIMITE.						18/11/2022	
Beneficiário						Agência / Código Beneficiário	
CREA-MA - Conselho Regional de Engenharia e Agronomia do Estado do Maranhão						0027 / 052261-9	
Data Documento	Documento	Espec. Doc.	Moeda	Data Processamento	Nosso Número		
08/11/2022	8304227811	DM	R	10/11/2022	14000008304227811-0		
Uso do Documento	Moeda	Espec. Moeda	Quantidade Moeda	Valor Moeda	(R) Valor do Documento		
	RG	RS		X	233,94		
Instruções (Texto de responsabilidade do beneficiário)						(-) Desconto	
PREFERENCIALMENTE NAS CASAS LOTÉRICAS ATÉ O VALOR LIMITE. NÃO RECEBER APÓS O VENCIMENTO REFERENTE À COBRANÇA DE A.R.T.						(-) Outras Deduções / Abatimento	
						(+/-) Mora / Multa / Juros	
						(+/-) Outros Acréscimos	
Unidade Beneficiada						(-) Valor Cobrado	
CREA-MA - Conselho Regional de Engenharia e Agronomia do Estado do Maranhão							
06.062.038/0001-75							
Avenida dos Holandeses, Quadra 35, Lote 8, Calhau, São Luis/MA							
Pagador						Código de Baixa	
MUNICIPIO DE TRIZIDELA DO VALE - CAMARA MUNICIPAL						Autenticação Mecânica	
01.612.329/0001-76						FICHA DE COMPENSAÇÃO	
AVENIDA DEPUTADO CARLOS MELO, 1668							
AEROPORTO - TRIZIDELA DO VALE - MA - 65727000							

Código de Barras

Autenticação Mecânica

FICHA DE COMPENSAÇÃO



Anotação de Responsabilidade Técnica - ART
Lei nº 6.496, de 7 de dezembro de 1977

CREA-MA

ART OBRA / SERVIÇO
Nº MA20220585489

Conselho Regional de Engenharia e Agronomia do Estado do Maranhão

INICIAL

1. Responsável Técnico

HELIO LUCENA DE OLIVEIRA NETO
Título profissional: **ENGENHEIRO CIVIL**

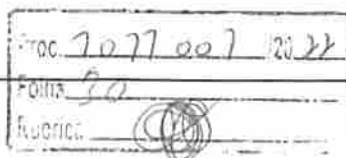

RNP: 1119935067
Registro: 1119935067MA

2. Dados do Contrato

Contratante: **MUNICIPIO DE TRIZIDELA DO VALE - CAMARA MUNICIPAL**
AVENIDA DEPUTADO CARLOS MELO
Complemento:
Cidade: **TRIZIDELA DO VALE**

Bairro: **AEROPORTO**
UF: **MA**

CPF/CNPJ: **01.612.329/0001-76**
Nº: **1668**
CEP: **65727000**

Contrato: **Não especificado**

Celebrado em:

Valor: **R\$ 69.811,98**

Tipo de contratante: **Pessoa Jurídica de Direito Público**

Ação Institucional: **Agricultura familiar**

3. Dados da Obra/Serviço

AVENIDA DEPUTADO CARLOS MELO

Nº: **1668**

Complemento:

Bairro: **AEROPORTO**

Cidade: **TRIZIDELA DO VALE**

UF: **MA**

CEP: **65727000**

Data de Início: **17/10/2022**

Previsão de término: **08/11/2022**

Coordenadas Geográficas: **-4.568837, -44.608538**

Finalidade: **Outro**

Código: **Não Especificado**

Proprietário: **MUNICIPIO DE TRIZIDELA DO VALE - CAMARA MUNICIPAL**

CPF/CNPJ: **01.612.329/0001-76**

4. Atividade Técnica

14 - Elaboração

Quantidade

Unidade

80 - Projeto > CONSTRUÇÃO CIVIL > EDIFICAÇÕES > DE REFORMA DE EDIFICAÇÃO > #1.1.2.1 -
DE ALVENARIA

334,03

m²

Após a conclusão das atividades técnicas o profissional deve proceder a baixa desta ART

5. Observações

Projeto de Reforma do prédio da Câmara Municipal de Trizidela do Vale - MA, com área construída de 334,03 m².

6. Declarações

- Cláusula Compromissória: Qualquer conflito ou litígio originado do presente contrato, bem como sua interpretação ou execução, será resolvido por arbitragem, de acordo com a Lei no. 9.307, de 23 de setembro de 1996, por meio do Centro de Mediação e Arbitragem - CMA vinculado ao Crea-MA, nos termos do respectivo regulamento de arbitragem que, expressamente, as partes declaram concordar.

7. Entidade de Classe

SEM INDICACAO DE ENTIDADE DE CLASSE

HELIO LUCENA DE OLIVEIRA

Assinado de forma digital por
HELIO LUCENA DE OLIVEIRA

NETO:03522159330

NETO:03522159330

Dados: 2022.11.10 13:56:17 -03'00'

HELIO LUCENA DE OLIVEIRA NETO - CPF: 035.221.593-30

8. Assinaturas

Declaro serem verdadeiras as informações acima

TRIZIDELA DO VALE / MA, 10 de NOVEMBRO de 2022

Local

data

MUNICIPIO DE TRIZIDELA DO VALE - CAMARA MUNICIPAL - CNPJ:
01.612.329/0001-76

9. Informações

* A ART é válida somente quando quitada, mediante apresentação do comprovante do pagamento ou conferência no site do Crea.

10. Valor

Valor da ART: **R\$ 233,94**

Registrada em: **10/11/2022**

Valor pago: **R\$ 233,94**

Nosso Número: **8304227811**

A autenticidade desta ART pode ser verificada em: <https://crea-ma.sitac.com.br/publico/>, com a chave: da5ZB
Impresso em: 10/11/2022 às 13:50:39 por: , ip: 179.108.76.64





Proc.	10 11 001	20 22
Folha	37	
Publica		

ESTADO DO MARANHÃO
CÂMARA MUNICIPAL DE TRIZIDELA DO VALE - MA
CNPJ Nº 01.612.329/0001-76
Av. Deputado Carlos Melo, Nº 1672 – Aeroporto
TRIZIDELA DO VALE – MA

ATESTADO

Atesto para os devidos fins de prova em cumprimento ao Art. 7º, § 2º Inciso I da Lei Federal nº 8.666/93 e alterações posteriores, que **APROVO** o Projeto Básico visando a Contratação de empresa especializada para prestação de serviços de execução de Reforma no prédio da Câmara Municipal de Trizidela do Vale/MA.

Trizidela do Vale/MA, 11 de novembro de 2022.

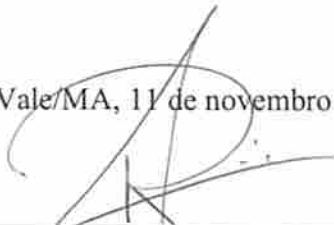

Ricardo Everton de Lucena Pereira
Presidente da Câmara Municipal

Av. Deputado Carlos Melo, Nº 1672 – Aeroporto
TRIZIDELA DO VALE – MA



Proc.	2017007	2022
Folha	32	
Ruínas		

ESTADO DO MARANHÃO
CÂMARA MUNICIPAL DE TRIZIDELA DO VALE - MA
CNPJ Nº 01.612.329/0001-76
Av. Deputado Carlos Melo, Nº 1672 – Aeroporto
TRIZIDELA DO VALE – MA

Trizidela do Vale - MA, 11 de novembro de 2022

Ao
Setor de Contabilidade
Câmara Municipal de Trizidela do Vale - MA.

Objeto: Contratação de empresa especializada para prestação de serviços de execução de Reforma no prédio da Câmara Municipal de Trizidela do Vale/MA, com um valor estimado de R\$ 69.811,98 (**sessenta e nove mil oitocentos e onze reais e noventa e oito centavos**). Solicito informação sobre a existência de Dotação Orçamentária e a Estimativa de Impacto Orçamentário e Financeiro para procedermos à abertura de Processo Licitatório, conforme solicitação constante dos autos.

Atenciosamente,

Ricardo Everton de Lucena Pereira
Presidente da Câmara Municipal

RECEBIDO EM: ____/____/____

ASSINATURA

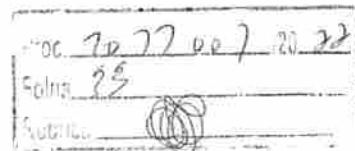

ESTADO DO MARANHÃO
CÂMARA MUNICIPAL DE TRIZIDELA DO VALE
CNPJ Nº 01.612.392/0001-76

Ao Senhor

RICARDO EVERTON DE LUCENA PEREIRA

Presidente da Câmara Municipal de Trizidela do Vale

Conforme solicitação do Presidente da Câmara Municipal, informamos que existe disponibilidade orçamentária para a realização da despesa com a prestação de serviços de execução de Reforma no prédio da Câmara Municipal de Trizidela do Vale – MA, conforme rubrica abaixo:

ORGÃO: 01 Poder Legislativo

UNIDADE GESTORA: 0101 Câmara Municipal de Trizidela do Vale

PROJETO/ATIVIDADE: 01 031 0001 2.001 Manutenção e Funcionamento da Câmara Municipal

CLASSIFICAÇÃO ECONÔMICA: 4.4.90.51.00 Obras e instalações

Setor Contábil da Câmara Municipal de Trizidela do Vale – MA, em 11 de novembro de 2022.

Atenciosamente,

Waleria França de Santana
Contadora

CRC: MA – 015369/O-8

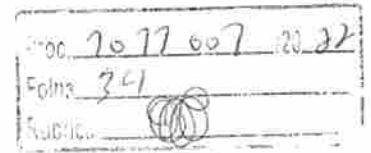

ESTADO DO MARANHÃO
CÂMARA MUNICIPAL DE TRIZIDELA DO VALE
CNPJ Nº 01.612.392/0001-76

**DECLARAÇÃO DE DOTAÇÃO E ESTIMATIVA DE IMPACTO
ORÇAMENTÁRIO E FINANCEIRO**

Declaro, conforme o inciso I e § 1º artigo 16 da Lei Complementar nº 101 de 04 de Maio de 2000 - Lei de Responsabilidade Fiscal, e Lei Orçamentária Anual nº421/2021 de 09 de Dezembro de 2021, a Dotação e Estimativa de Impacto Orçamentário-Financeiro da contratação pretendida sobre a previsão de despesas para o exercício de 2022 em que ocorrerá a despesa de licitação, tendo como objeto a prestação de serviços de execução de Reforma no prédio da Câmara Municipal de Trizidela do Vale – MA, conforme o desdobramento orçamentário abaixo:

ORGÃO: 01 Poder Legislativo
UNIDADE GESTORA: 0101 Câmara Municipal de Trizidela do Vale
PROJETO/ATIVIDADE: 01 031 0001 2.001 Manutenção e Funcionamento da Câmara Municipal
CLASSIFICAÇÃO ECONÔMICA: 4.4.90.51.00 Obras e instalações
Saldo da Dotação: R\$ 69.811,98
Fonte de Recursos: 1500000000 – Recursos não vinculados de Impostos
Origem dos Recursos: Despesa Fixada
Valor da Despesa: R\$ 69.811,98
Orçamento da Câmara Municipal de Trizidela do Vale: R\$ 3.251.244,00
Impacto Orçamentário: 2,14%

Conforme análise verificou-se que o percentual de comprometimento orçamentário-financeiro sobre o Orçamento da Câmara Municipal de Trizidela do Vale Corresponde a 2,14%.

Declaramos que a referida despesa não causará impacto orçamentário nos dois exercícios subsequentes.

**SETOR CONTÁBIL DA CÂMARA MUNICIPAL DE TRIZIDELA DO VALE -
MA, EM 11 DE NOVEMBRO DE 2022.**

Atenciosamente,

Waleria França de Santana
Contadora
CRC: MA – 015369/O-8



ESTADO DO MARANHÃO
CÂMARA MUNICIPAL DE TRIZIDELA DO VALE - MA
CNPJ Nº 01.612.329/0001-76
Av. Deputado Carlos Melo, Nº 1672 – Aeroporto
TRIZIDELA DO VALE – MA

DECLARAÇÃO DE ADEQUAÇÃO ORÇAMENTÁRIA E FINANCEIRA

Trizidela do Vale – MA, 11 de novembro de 2022.

Na qualidade de Ordenador de Despesas, no uso de minhas atribuições legais e em cumprimento às determinações do inciso II do artigo 16 da Lei Complementar nº 101/2000 (Lei de Responsabilidade Fiscal), DECLARO, que a despesa relativa ao objeto a Contratação de empresa especializada para prestação de serviços de execução de Reforma no prédio da Câmara Municipal de Trizidela do Vale/MA, possui adequação orçamentária e financeira com a Lei Orçamentária Anual (LOA) e compatibilidade com o Plano Plurianual (PPA) e com a Lei de Diretrizes Orçamentária (LDO), sendo que a mesma não ultrapassará os limites estabelecidos para o exercício financeiro.

Atenciosamente

Ricardo Everton de Lucena Pereira
Presidente da Câmara Municipal



Doc.	7077007	2022
Folha	36	
Assinatura		

ESTADO DO MARANHÃO
CÂMARA MUNICIPAL DE TRIZIDELA DO VALE - MA
CNPJ Nº 01.612.329/0001-76
Av. Deputado Carlos Melo, Nº 1672 – Aeroporto
TRIZIDELA DO VALE – MA

AUTUAÇÃO DO PROCESSO

Hoje, nesta cidade, na sala de Licitações, autuo o processo licitatório que adiante se vê, do que para constar, lavrei este termo. Eu Ricardo Everton de Lucena Pereira, Presidente da Câmara Municipal, o subscrevo.

DA LICITAÇÃO:

- Processo Administrativo nº 1011.001/2022
- Modalidade: Tomada de Preços
- Requisitante: Presidente da Câmara Municipal
- Tipo de Licitação: Menor Preço global.

FUNDAMENTAÇÃO LEGAL:

Fundamenta-se na Lei nº 8.666/93, e Lei Complementar nº 123/2006 e suas alterações dadas pela Lei Complementar nº 147/2014 e suas demais legislações pertinentes.

DO OBJETO DA LICITAÇÃO:

Contratação de empresa especializada para prestação de serviços de execução de Reforma no prédio da Câmara Municipal de Trizidela do Vale/MA.

ESTIMATIVA DO VALOR:

Estima-se o valor Total de **R\$ 69.811,98 (sessenta e nove mil oitocentos e onze reais e noventa e oito centavos).**

DA INDICAÇÃO DOS RECURSOS:

As despesas para atender o objeto deste processo licitatório da modalidade TOMADA DE PREÇOS, ocorrerão por conta da seguinte Dotação Orçamentária:

ORGÃO: 01 Poder Legislativo

UNIDADE GESTORA: 0101 Câmara Municipal de Trizidela do Vale

PROJETO/ATIVIDADE: 01 031 0001 2.001 Manutenção e Funcionamento da Câmara Municipal

CLASSIFICAÇÃO ECONÔMICA: 4.4.90.51.00 Obras e instalações

Trizidela do Vale - MA, em 14 de novembro de 2022.

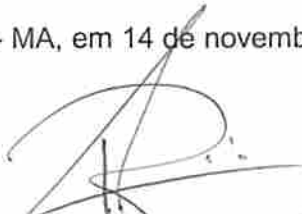

Ricardo Everton de Lucena Pereira
Presidente Câmara Municipal

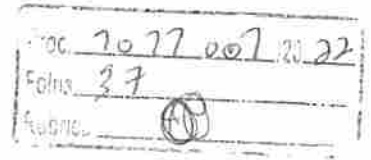

ESTADO DO MARANHÃO
CÂMARA MUNICIPAL DE TRIZIDELA DO VALE - MA
CNPJ Nº 01.612.329/0001-76
Av. Deputado Carlos Melo, Nº 1672 – Aeroporto
TRIZIDELA DO VALE – MA

À ASSESSORIA JURÍDICA DA CÂMARA MUNICIPAL
Câmara Municipal de Trizidela do Vale – MA

Senhor Procurador,

Estamos encaminhados em anexo os autos do Processo administrativo nº. 1011.001/2022, para exame e aprovação, das Minutas do Edital e Contrato tendo como objeto a Contratação de empresa especializada para prestação de serviços de execução de Reforma no prédio da Câmara Municipal de Trizidela do Vale/MA, de acordo com o previsto na Lei nº 8.666/93, e Lei Complementar nº 123/2006 e suas alterações dadas pela Lei Complementar nº 147/2014 e suas demais legislações pertinentes.

Sendo o que dispomos para o momento reiteramos nossos mais sinceros votos de estima e consideração.

Trizidela do Vale - MA, 14 de novembro de 2022

RICARDO EVERTON DE LUCENA PEREIRA
Presidente da Câmara Municipal

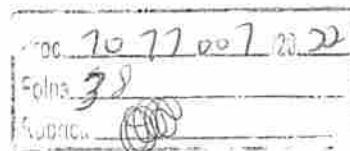

ESTADO DO MARANHÃO
CÂMARA MUNICIPAL DE TRIZIDELA DO VALE - MA
CNPJ Nº 01.612.329/0001-76
Av. Deputado Carlos Melo, Nº 1672 – Aeroporto
TRIZIDELA DO VALE – MA

TOMADA DE PREÇOS Nº XXX/2022

REGIDO PELA LEI Nº. 8.666/93 E SUAS ALTERAÇÕES, LEI COMPLEMENTAR Nº 123/2006, LEI COMPLEMENTAR Nº 147/2014 E DEMAIS LEGISLAÇÕES PERTINENTES.

ÓRGÃO INTERESSADO:

CÂMARA MUNICIPAL DE TRIZIDELA DO VALE

PROCESSO ADMINISTRATIVO Nº
1011.001/2022

TIPO DE LICITAÇÃO:

MENOR PREÇO

REGIME DE EXECUÇÃO:

EMPREITADA POR PREÇO GLOBAL
(execução indireta)

OBJETO:

Contratação de empresa especializada para prestação de serviços de execução de Reforma no prédio da Câmara Municipal de Trizidela do Vale/MA, conforme Especificações constantes do Anexo I do Presente Edital (Projeto Básico).

LOCAL E DATA DO RECEBIMENTO E ABERTURA DOS ENVELOPES DE PROPOSTAS DE PREÇOS E DOCUMENTAÇÃO DE HABILITAÇÃO:

LOCAL: Sala de Licitações da Câmara Municipal de Trizidela do Vale, localizada na Av. Deputado Carlos Melo, nº 1672 - Aeroporto – Trizidela do Vale/Maranhão.

DATA: **/**/2022 (Abertura da Sessão)

HORA: **.***hs (***** Horas) horário local.

SE NO DIA SUPRACITADO NÃO HOUVER EXPEDIENTE, O RECEBIMENTO E O INÍCIO DA ABERTURA DOS ENVELOPES REFERENTES A ESTA TOMADA DE PREÇOS SERÃO REALIZADOS NO PRIMEIRO DIA ÚTIL DE FUNCIONAMENTO DA CÂMARA MUNICIPAL DE TRIZIDELA DO VALE/MA, QUE SE SEGUIR.

DIA, HORÁRIO, LOCAL E MEIO DE COMUNICAÇÃO PARA OBTENÇÃO DO EDITAL.

DIA: Segunda a Sexta-feira

HORÁRIO: das 08:00hs às 12:00hs (horário local).

LOCAL: Sala de Licitações da Câmara Municipal de Trizidela do Vale, Av. Deputado Carlos Melo, nº 1672 - Aeroporto de Trizidela do Vale.

RICARDO EVERTON DE LUCENA PEREIRA
PRESIDENTE DA CÂMARA MUNICIPAL

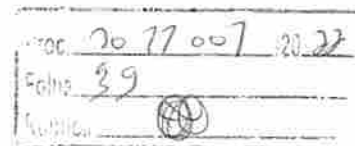

ESTADO DO MARANHÃO
CÂMARA MUNICIPAL DE TRIZIDELA DO VALE - MA
CNPJ Nº 01.612.329/0001-76
Av. Deputado Carlos Melo, Nº 1672 – Aeroporto
TRIZIDELA DO VALE – MA

EDITAL
TOMADA DE PREÇOS Nº XXX/2022

A Câmara Municipal de Trizidela do Vale, por intermédio da Comissão Permanente de Licitação - CPL, torna público, para conhecimento dos interessados, que fará realizar no dia **** de ***** de 2022, às **h**min**, na sala de sessão da Comissão Permanente de Licitação – CPL, localizada na Av. Deputado Carlos Melo, nº 1672 - Aeroporto – Trizidela do Vale/MA, a licitação na modalidade **TOMADA DE PREÇOS nº XXX/2022**, na forma de execução indireta, sob regime de empreitada por **PREÇO GLOBAL**, do tipo **MENOR PREÇO**, instaurada por meio do processo administrativo nº **1011.001/2022**, devidamente autorizado, regida pela Lei Federal nº 8.666/1993 e suas alterações, pela Lei Complementar nº 123/2006, Lei Complementar nº 147/2014 e demais legislações pertinentes, bem como pelas disposições deste Edital.

No dia, hora e local acima indicado, a Comissão receberá os envelopes contendo a documentação de habilitação e proposta de preços dos licitantes interessados e dará início à abertura da sessão pública.

1. OBJETO

1.1. Constitui objeto desta licitação a Contratação de empresa especializada para prestação de serviços de execução de Reforma no prédio da Câmara Municipal de Trizidela do Vale/MA, conforme especificações e condições no **ANEXO I** do presente Edital (**Projeto Básico**).

1.2. O valor total máximo desta licitação é de **R\$ 69.811,98 (sessenta e nove mil oitocentos e onze reais e noventa e oito centavos)**, conforme planilha orçamentária, parte integrante do Projeto Básico – **ANEXO I** do presente Edital.

1.3. O prazo de execução do objeto é de **60 (sessenta) dias**, a contar do recebimento da Ordem de Execução.

2. IMPUGNAÇÃO AO EDITAL

2.1. Qualquer cidadão poderá impugnar o presente Edital, por irregularidade na aplicação da Lei, devendo protocolar o pedido em até **05 (cinco) dias úteis** antes da data fixada para recebimento dos envelopes “Documentação” e “Proposta”, devendo a Comissão Permanente de Licitação julgar e responder à impugnação em até **03 (três) dias úteis**.

2.2. Decairá do direito de impugnar os termos deste edital perante a Câmara Municipal de Trizidela do Vale, o licitante que não o fizer até o segundo dia útil que anteceder à data marcada para recebimento dos envelopes “Documentação” e “Proposta”, apontando as falhas ou irregularidades que o viciariam, hipótese em que tal comunicação não terá efeito de recurso.

2.3. A impugnação feita tempestivamente pelo licitante não o impedirá de participar desta Licitação, até o trânsito em julgado da decisão a ela pertinente, sendo-lhe defeso oferecer impugnação fora do prazo estabelecido no § 2º do art. 41 da Lei n.º 8.666/93.

2.4. A impugnação interposta deverá ser entregue no Serviço de Protocolo da Câmara Municipal de Trizidela do Vale/MA, mediante registro no livro de protocolo, ou em segunda via, no horário das 8:00hs às 14:00hs (horário local).

3. CONDIÇÕES DE PARTICIPAÇÃO

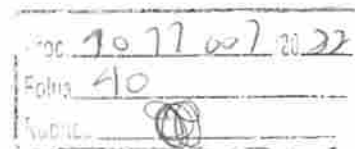

ESTADO DO MARANHÃO
CÂMARA MUNICIPAL DE TRIZIDELA DO VALE - MA
CNPJ Nº 01.612.329/0001-76
Av. Deputado Carlos Melo, Nº 1672 – Aeroporto
TRIZIDELA DO VALE – MA

3.1. Poderão participar desta Licitação empresas que atendam às condições editalícias, que desempenhem atividade pertinente e compatível com o objeto desta licitação expressa como objeto social da empresa em seu estatuto ou contrato social e que comprovem possuir os requisitos necessários à qualificação estabelecidos neste Edital.

3.2. A licitante interessada em participar do certame, prestará garantia para habilitação, em favor da Câmara Municipal de Trizidela do Vale, CNPJ nº 01.612.329/0001-79, em valor correspondente a **1% (um por cento)** do total orçado da contratação, em caução em dinheiro ou em títulos da dívida pública, seguro-garantia ou fiança bancária, conforme disposto no “caput” e § 1º do Art. 56, da Lei Federal nº 8.666/93.

a) Caução em dinheiro ou Títulos da Dívida Pública

a.1 Se a opção da garantia for **Título da Dívida Pública**, estes deverão ser emitidos sob a forma escritural, mediante registro em sistema centralizado de liquidação e de custódia autorizado pelo Banco Central do Brasil e avaliados pelos seus valores econômicos, conforme definido pelo Ministério da Fazenda.

a.2 Se a opção da garantia for **Caução em Dinheiro**, o depósito do valor correspondente à garantia deverá ser efetuado em conta corrente, Câmara Municipal de Trizidela do Vale, Estado do Maranhão na **CONTA CORRENTE: 17939-6, AGÊNCIA: 5733-9, BANCO DO BRASIL.**

b) Seguro Garantia, mediante entrega da competente apólice, no original, emitida por entidade em funcionamento no País, em nome da Câmara Municipal de Trizidela do Vale, Estado do Maranhão, cobrindo o risco de quebra do Contrato, devendo conter expressamente cláusula de atualização financeira, de imprescritibilidade, inalienabilidade e de irrevogabilidade, assim como prazo de validade de no mínimo 120 (cento e vinte) dias.

c) Fiança Bancária, mediante entrega da competente carta de fiança bancária, no original, emitida por entidade em funcionamento no País, em nome da Câmara Municipal de Trizidela do Vale, Estado do Maranhão, devendo conter expressamente Cláusula de atualização financeira, de imprescritibilidade, inalienabilidade e de irrevogabilidade, assim como prazo de validade de no mínimo 120 (cento e vinte) dias.

d) A garantia, independente da modalidade efetuada, deverá estar contida no Envelope n. 01 Documentos de Habilitação.

3.3. Além das vedações previstas no Art. 9º da Lei nº 8.666/93, não poderão participar, direta ou indiretamente, desta licitação:

3.3.1. Os interessados que se encontrem sob falência, recuperação judicial ou extrajudicial, concurso de credores, dissolução, liquidação ou em regime de consórcio, qualquer que seja sua forma de constituição, pessoas jurídicas que explorem ramo de atividade incompatível com o objeto desta licitação e com sócios comuns concorrendo entre si, empresas estrangeiras que não funcionem no país, nem aqueles que tenham sido declarados inidôneos para licitar ou contratar com a Administração Pública ou punidos com suspensão do direito de licitar e contratar com a Câmara Municipal de Trizidela do Vale/MA.

3.3.1.1 Somente será aceita a participação de empresa em recuperação judicial e extrajudicial, desde que apresente o Plano de Recuperação homologado pelo juízo competente e em pleno vigor, sem prejuízo de atendimento a todos os requisitos de habitação econômico-financeira estabelecidos no edital.

3.3.2. Cooperativas de mão-de-obra tendo em vista que a execução do objeto desta licitação demanda a prestação de serviços de forma habitual e pessoal, mediante subordinação hierárquica do trabalhador à empresa contratada.

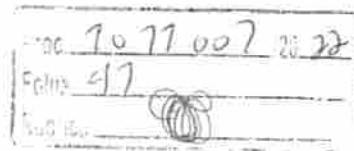

ESTADO DO MARANHÃO
CÂMARA MUNICIPAL DE TRIZIDELA DO VALE - MA
CNPJ Nº 01.612.329/0001-76
Av. Deputado Carlos Melo, Nº 1672 – Aeroporto
TRIZIDELA DO VALE – MA

3.4. A simples apresentação da proposta implica, por parte da licitante, de que inexistem fatos que impeçam a sua participação, eximindo assim a Comissão de Licitação do disposto no art. 97 da Lei nº 8.666/93.

4. CREDENCIAMENTO

4.1. As empresas licitantes que quiserem se fazer representar nesta Licitação, além dos envelopes, deverão apresentar junto à Comissão de Licitação, no início dos trabalhos, credencial do seu representante legal, com a respectiva qualificação civil, que tanto poderá ser procuração passada por Instrumento Público, quanto por Carta Credencial, assinada pelo representante da empresa com firma reconhecida, nos termos do modelo do Anexo II deste Edital.

4.1.1. O instrumento de credenciamento deverá estar acompanhado de cópia do Ato Constitutivo ou Contrato Social da empresa, que identifiquem seus sócios e estejam expressos seus poderes para exercerem direitos e assumir obrigações em decorrência de tal investidura.

4.1.2. O credenciamento é facultativo, porém sua ausência impedirá que o representante da licitante se manifeste ou responda pela empresa durante o processo licitatório.

4.1.3. A licitante que comparecer representada por seu sócio ou dirigente, se credenciará comprovando esta qualidade através do Contrato Social, Estatuto ou documento equivalente, acompanhado de documento de identidade.

4.1.4. A Microempresa e Empresa de Pequeno Porte que desejar usufruir do tratamento diferenciado previsto na Lei Complementar nº 123/2006, no presente certame deve apresentar juntamente com o documento de credenciamento, a declaração de que atende aos requisitos estabelecidos no artigo 3º da Lei Complementar, conforme Anexo III.

4.1.4.1. A declaração mencionada no subitem 4.1.4 terá presunção relativa de veracidade, podendo ser contestada por qualquer interessado, que terá o ônus de comprovar suas alegações.

4.1.5. Nenhuma pessoa natural poderá representar mais de uma licitante.

4.1.6. Não serão consideradas propostas apresentadas por telex, telegrama, internet ou fac-símile.

4.2. Os documentos necessários ao credenciamento poderão ser apresentados em original, por qualquer processo de cópia, desde que autenticada por Cartório competente ou por membro da Comissão, ou por publicação em órgão de Imprensa Oficial.

4.3. Não será admitida a participação de 02 (dois) representantes para a mesma empresa e nem de um mesmo representante para mais de uma empresa.

4.4. Na hipótese de suspensão dos trabalhos, a licitante será representada na sessão de reabertura pelo mesmo ou em caso de novo representante, este deverá atender às exigências previstas no item 4.

4.5. Não será aceita, em qualquer hipótese, a participação de licitante retardatária, exceto como ouvinte.

5. DOCUMENTAÇÃO E PROPOSTA

5.1. No dia, hora e local indicados no preâmbulo deste Edital, os interessados entregarão, através de seu representante legal ou pessoa credenciada, à Comissão, devidamente lacrados, 02 (dois) envelopes, a saber:

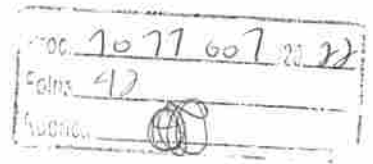

ESTADO DO MARANHÃO
CÂMARA MUNICIPAL DE TRIZIDELA DO VALE - MA
CNPJ Nº 01.612.329/0001-76
Av. Deputado Carlos Melo, Nº 1672 – Aeroporto
TRIZIDELA DO VALE – MA

ENVELOPE Nº 01 - com as seguintes indicações obrigatórias na parte externa:
Nome e endereço do licitante
TOMADA DE PREÇOS nº XXX/2022 – Data: **/**/2022.
“DOCUMENTOS DE HABILITAÇÃO”

ENVELOPE Nº 02 - com as seguintes indicações obrigatórias na parte externa:
Nome e endereço do licitante
TOMADA DE PREÇOS nº XXX/2022 – Data: **/**/2022.
“PROPOSTA DE PREÇOS”

5.2. DOCUMENTAÇÃO DE HABILITAÇÃO:

A documentação de habilitação será apresentada com as folhas dos documentos numeradas sequencialmente, da primeira à última, sem folhas em branco, apresentada em original ou em qualquer processo de cópia autenticada por Cartório, membro da Comissão ou publicação em órgão de imprensa oficial, **excetuando-se os emitidos pela Internet, cuja validação esteja condicionada a sua verificação no respectivo Sítio**, que poderão ser apresentados em cópia simples, os seguintes documentos:

5.2.1. HABILITAÇÃO JURÍDICA:

- a) Registro comercial, no caso de empresa individual;
- b) Ato constitutivo, estatuto ou contrato social em vigor, ou ato constitutivo consolidado, com todas suas alterações posteriores, devidamente registrados na Junta Comercial, em se tratando de sociedades empresárias e, no caso de sociedades por ações, acompanhado de documentos de eleição de seus atuais administradores;
- c) Inscrição do ato constitutivo, no caso de sociedades simples, acompanhada de prova da diretoria em exercício e do contrato social registrado no Registro Civil das Pessoas Jurídicas;
- d) Decreto de autorização, em se tratando de empresa ou sociedade estrangeira em funcionamento no país e ato de registro ou autorização para funcionamento, expedido pelo órgão competente, quando a atividade assim o exigir;

5.2.2. REGULARIDADE FISCAL E TRABALHISTA:

- a) Prova de inscrição no Cadastro Nacional de Pessoa Jurídica (CNPJ);
- b) Prova de inscrição no cadastro de contribuintes municipal (se houver), relativo ao domicílio ou sede do licitante;
- c) Prova de regularidade com a **Fazenda Pública Federal e Seguridade Social**, mediante apresentação da:
 - Certidão de Débitos Relativos a Créditos Tributários Federais e à Dívida Ativa da União, conforme portaria PGFN/RFB nº 1751, de 02 de Outubro de 2014;
- d) Prova de regularidade com a **Fazenda Pública Estadual** do domicílio ou sede do licitante, mediante apresentação da:
 - Certidão Negativa de Débitos, ou Certidão Positiva com efeitos de Negativa;
 - Certidão Negativa, ou Certidão Positiva com efeitos de Negativa, quanto à Dívida Ativa.
- e) Prova de regularidade com a **Fazenda Municipal**, através de:
 - Certidão Negativa de Débitos Fiscais;

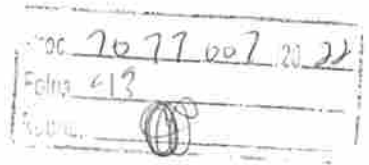

ESTADO DO MARANHÃO
CÂMARA MUNICIPAL DE TRIZIDELA DO VALE - MA
CNPJ Nº 01.612.329/0001-76
Av. Deputado Carlos Melo, Nº 1672 – Aeroporto
TRIZIDELA DO VALE – MA

- Certidão Negativa de Inscrição de Débitos na Dívida Ativa.
- f) Certificado de Regularidade do FGTS – CRF, emitido pela Caixa Econômica Federal – CEF, comprovando a regularidade perante o Fundo de Garantia por Tempo de Serviço.
- g) Prova de inexistência de débitos inadimplidos perante a Justiça do Trabalho, mediante a apresentação de **Certidão Negativa de Débitos Trabalhistas – CNDT**.

5.2.3. QUALIFICAÇÃO TÉCNICA:

- a) Prova de inscrição ou registro do licitante junto ao Conselho Regional de Engenharia e Agronomia-CREA competente e/ou Conselho Regional de Arquitetura e Urbanismo/CAU competente, que comprove atividade relacionada com o objeto;
- b) Prova de inscrição ou registro do responsável técnico junto ao Conselho Regional de Engenharia e Agronomia-CREA competente e/ou Conselho Regional de Arquitetura e Urbanismo/CAU competente, que comprove atividade relacionada com o objeto.
- c) A comprovação do vínculo empregatício do Responsável Técnico será feita mediante cópia do contrato de Prestação de Serviços, em que conste o profissional como responsável técnico, que demonstre a identificação do profissional, mediante ART de Cargo e Função ou quando vier expressamente na Certidão de Quitação Pessoa Física e Jurídica ou mediante Declaração de Contratação futura mediante anuência do profissional.
 - c.1) Quando se tratar de dirigente ou sócio da empresa licitante, tal comprovação será feita através do Ato Constitutivo da mesma ou Certidão do CREA e/ou Certidão do CAU, devidamente atualizados.
- d) Para atendimento à **qualificação técnico-profissional**: Certidão de Acervo Técnico – CAT, expedida pelo CREA e/ou CAU do responsável técnico da licitante indicado para a execução do objeto desta licitação, acompanhado do respectivo atestado de capacidade técnica, comprovando ter executado para órgão ou entidade da administração pública direta ou indireta, federal, estadual, municipal ou do Distrito Federal, ou ainda, para empresa privada, serviços compatíveis com o objeto da presente licitação.
 - d.1) no caso de dois ou mais licitantes apresentarem atestados de um mesmo profissional como responsável técnico, como comprovação de qualificação técnica, todos os licitantes portadores desse atestado serão inabilitados.
 - d.2) a empresa contratada para execução do objeto desta licitação, somente poderá substituir o responsável técnico por novo profissional, com a prévia e escrita anuência da Câmara Municipal de Trizidela do Vale mediante a apresentação de acervo técnico comprovando que possui experiência profissional equivalente ou superior.
- e) **Atestado de Capacidade Técnica-operacional**, fornecido por pessoa jurídica de direito público ou privado, que comprove que a empresa executou serviços pertinentes ao objeto da licitação.

5.2.4. QUALIFICAÇÃO ECONÔMICO-FINANCEIRA:

- a) **Balanco patrimonial** e demonstrações contábeis do último exercício social, já exigíveis e apresentados na forma da lei, que comprovem a boa situação financeira da empresa, vedada a sua



Proc	70 77 007 20 22
Folha	41
Subst	

ESTADO DO MARANHÃO
CÂMARA MUNICIPAL DE TRIZIDELA DO VALE - MA
CNPJ Nº 01.612.329/0001-76
Av. Deputado Carlos Melo, Nº 1672 – Aeroporto
TRIZIDELA DO VALE – MA

substituição por balancetes ou balanços provisórios, podendo ser atualizados, quando encerrados há mais de 3 (três) meses da data de apresentação da proposta.

a.1) serão considerados aceitos como na forma da lei o balanço patrimonial e demonstrações contábeis assim apresentados:

a.1.1) sociedades regidas pela Lei n.º 6.404/76 (sociedade anônima):

- Publicados em Diário Oficial; ou
- Publicados em jornal de grande circulação; ou
- Por fotocópia registrada ou autenticada na Junta Comercial da sede ou domicílio do licitante.

a.1.2) sociedades por cota de responsabilidade limitada (LTDA):

- Por fotocópia do livro Diário, inclusive com os Termos de Abertura e de Encerramento, devidamente autenticado na Junta Comercial da sede ou domicílio do licitante ou em outro órgão equivalente; ou
- Por fotocópia do Balanço e das Demonstrações Contábeis devidamente registrados ou autenticados na Junta Comercial da sede ou domicílio do licitante.

a.1.3) sociedade criada no exercício em curso:

- Fotocópia do Balanço de Abertura, devidamente registrado ou autenticado na Junta Comercial da sede ou domicílio do licitante;

a.1.4) o balanço patrimonial e as demonstrações contábeis deverão estar assinados por Contador ou por outro profissional equivalente, devidamente registrado no Conselho Regional de Contabilidade;

a.2) A boa situação financeira será avaliada pelos Índices de Liquidez Geral (LG), Solvência Geral (SG) e Liquidez Corrente (LC), que deverão apresentar o valor mínimo igual a 1 (um), resultantes da aplicação das seguintes fórmulas:

$$LG = \frac{\text{ATIVO CIRCULANTE} + \text{REALIZÁVEL A LONGO PRAZO}}{\text{PASSIVO CIRCULANTE} + \text{EXIGÍVEL A LONGO PRAZO}}$$

$$SG = \frac{\text{ATIVO TOTAL}}{\text{PASSIVO CIRCULANTE} + \text{EXIGÍVEL A LONGO PRAZO}}$$

$$LC = \frac{\text{ATIVO CIRCULANTE}}{\text{PASSIVO CIRCULANTE}}$$

a.2.1) As fórmulas deverão estar devidamente aplicadas em memorial de cálculos juntado ao balanço;

a.2.1.1) caso o memorial não seja apresentado, a Comissão reserva-se o direito de efetuar os cálculos;

a.3) se necessária a atualização do balanço e do capital social, deverá ser apresentado, juntamente com os documentos em apreço, o memorial de cálculo correspondente.

a.4) A pessoa jurídica optante do Sistema de Lucro Presumido, que no decorrer do ano-calendário, mantiver Livro Caixa nos termos da Lei nº 8.981, de 20/01/1995, deverá

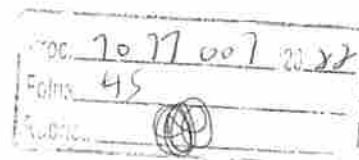

ESTADO DO MARANHÃO
CÂMARA MUNICIPAL DE TRIZIDELA DO VALE - MA
CNPJ Nº 01.612.329/0001-76
Av. Deputado Carlos Melo, Nº 1672 – Aeroporto
TRIZIDELA DO VALE – MA

apresentar, juntamente com o Balanço Patrimonial e Demonstrações Contábeis, cópias dos Termos de Abertura e Encerramento do Livro Caixa de acordo com, a Instrução Normativa da Receita Federal nº 2.003/2021 algumas pessoas jurídicas sujeitas a tributação pelo lucro presumido poderão apresentar por Escrituração Contábil Digital em formato SPED assim com a empresas de tributação com base no Lucro Real.

- b) **Certidão negativa de falência ou concordata**, expedida pelo distribuidor da sede da pessoa jurídica, emitida até 60 (sessenta) dias consecutivos antes do recebimento dos envelopes, quando não vier expresso o prazo de validade.
- b.1) A empresa em recuperação judicial deverá apresentar certidão emitida pelo juízo em que tramita o procedimento da recuperação judicial no qual certifique-se que a empresa está apta, econômica e financeiramente, a suportar o cumprimento do contrato.

5.2.5. OUTROS DOCUMENTOS DE HABILITAÇÃO:

- a) **Declaração do licitante, na forma do ANEXO V**, de que não possui, em seu quadro de pessoal, empregado (s) com menos de 18 (dezoito) anos em trabalho noturno perigoso ou insalubre e de 16 (dezesseis) anos em qualquer trabalho salvo na condição de aprendiz a partir dos 14 (catorze) anos, cumprindo o disposto no inciso XXXIII, art.7º, da Constituição Federal de 1988.

5.2.6. A licitante que apresentar o SICAF ou o Certificado de Registro Cadastral - CRC, expedido por órgão da Administração Pública Federal, Estadual ou Municipal poderá deixar de apresentar os documentos abrangidos por eles, obrigando-se a entregar o referido Certificado, dentro do prazo de validade.

5.2.7. A autenticação de cópias de documentos pela Comissão Permanente de Licitação - CPL poderá ser efetuada até à data marcada para abertura dos envelopes, mediante a apresentação dos originais para confronto.

5.2.8. Para a habilitação, as ME e EPP deverão apresentar toda a documentação exigida que será devidamente conferida pela Comissão. Havendo alguma restrição na comprovação da regularidade fiscal, será assegurado o prazo de 05 (cinco) dias úteis, cujo termo inicial corresponderá ao momento em que o proponente ME ou EPP for declarado vencedor do certame, prorrogável por igual período, para a regularização da documentação.

5.3. PROPOSTA

5.3.1. O envelope nº 02 conterà, em 01 (uma) via, proposta impressa em papel timbrado do licitante, na língua portuguesa, devidamente datada e assinada pelo representante legal, e deverá conter:

- Resumo da Proposta**, consoante modelo proposto no ANEXO VI do Edital, indicado em moeda corrente nacional, expresso em algarismos e por extenso, inclusas todas as despesas necessárias à execução completa do objeto ora licitado;
- Planilha Orçamentária**, de acordo as planilhas constantes do Projeto Básico - ANEXO I do Edital, com preços unitários, parciais e totais;
- Cronograma Físico-Financeiro**, de acordo com cronograma constante do Projeto Básico - ANEXO I do Edital;
- O prazo de execução do objeto é de 60 (sessenta) dias, a contar do recebimento da Ordem de Execução.



Proc. 7077007/2022
Folha 46
Assinatura: [assinatura]

ESTADO DO MARANHÃO
CÂMARA MUNICIPAL DE TRIZIDELA DO VALE - MA
CNPJ Nº 01.612.329/0001-76
Av. Deputado Carlos Melo, Nº 1672 – Aeroporto
TRIZIDELA DO VALE – MA

- e) Prazo de validade da proposta de, no mínimo, 60 (sessenta) dias contados da data-limite prevista para entrega das propostas, conforme art. 64, § 3º, da Lei Federal nº 8.666/1993;
- f) **Composição de BDI**, conforme modelo apresentado no **Anexo X**, ou modelo próprio desde que contenha todas as informações solicitadas.
- f.1) O BDI, que incidirá sobre o somatório dos custos totais de cada item de serviço, deverá estar apresentado à parte, ao final da planilha, sendo ali necessariamente detalhada sua composição.
- f.2) Cada licitante apresentará sua composição de BDI com base em fórmula sugerida no Anexo XIII, levando em conta que nesta taxa deverão estar considerados, além dos impostos, as despesas indiretas não explicitadas na planilha orçamentária e o lucro.
- g) **Composições de Preços Unitários**, de acordo com o especificado no Orçamento Analítico da obra, constando unidades e insumos com respectivos consumos. Apresentar, discriminadamente, percentuais de BDI e Encargos Sociais aplicados. Poderá ser utilizado o modelo apresentado no **Anexo IX**, ou modelo próprio, desde que contenha todas as informações solicitadas.
- h) **Composição de Encargos Sociais** – conforme modelo sugerido no **Anexo XI** ou modelo próprio desde que contenha todas as informações solicitadas.
- h.1) Os itens constantes no anexo Modelo de Composição de encargos sociais não são exaustivos, logo, a planilha a ser apresentada deverá ser aquela que corresponda aos encargos da empresa licitante.
- i) **Curva ABC de insumos e de serviços.**
- j) Na composição do BDI, percentual de ISS compatível com a legislação tributária do município de Trizidela do Vale, observando a forma de definição da base de cálculo do tributo prevista na legislação municipal e, sobre esta, a respectiva alíquota do ISS, que será um percentual proporcional entre o limite máximo de 5% estabelecido no art. 8º, inciso II, da Lei Complementar nº 116/2003 e o limite mínimo de 2% fixado pelo art. 88 do Ato das Disposição Constitucionais Transitórias. (Acórdão nº 2622/2013 – TCU – Plenário).
- k) As empresas sujeitas ao regime de tributação de incidência não cumulativa de PIS e COFINS apresentem demonstrativo de apuração de contribuições sociais comprovando que os percentuais dos referidos tributos adotados na taxa de BDI correspondem à média dos percentuais efetivos recolhidos em virtude do direito de compensação dos critérios previstos no art. 3º das Lei ns. 10.637/2002 e 10.833/2003, de forma a garantir que os preços contratados pela Administração Pública reflitam os benefícios tributários pela legislação tributária. (Acórdão nº 2622/2013 – TCU – Plenário).
- l) As empresas optantes pelo Simples Nacional deverão apresentar os percentuais de ISS, PIS e COFINS discriminados na composição do BDI que sejam compatíveis com as alíquotas a que a empresa está obrigada a recolher, previstas no Anexo I da Lei Complementar nº 123/2006, bem como que a composição de encargos sociais não inclua os gastos relativos às contribuições que essas empresas estão dispensadas de recolhimento (Sesi, Senai, Sebrae etc.), conforme dispõe o art. 13, §3º da referida Lei Complementar. (Acórdão nº 2622/2013 – TCU – Plenário).

5.3.1.2. Os documentos exigidos nas alíneas “b”, “c”, “f”, “g” “h” e “i”, serão assinados pelo representante legal da empresa e responsável técnico indicado no item 5.2.3, alínea “b” do presente Edital, conforme determina a Lei Federal nº 5.194, de 24 de dezembro de 1966, e Resolução nº 282/CONFEA, de 24 de agosto de 1983.



Proc.	10.17.007/2022
Folha	47
Assinatura	

ESTADO DO MARANHÃO
CÂMARA MUNICIPAL DE TRIZIDELA DO VALE - MA
CNPJ Nº 01.612.329/0001-76
Av. Deputado Carlos Melo, Nº 1672 – Aeroporto
TRIZIDELA DO VALE – MA

5.3.2. Em caso de erro de cálculo na planilha ou divergência entre o total da proposta em algarismos e por extenso prevalecerá sempre o valor correto, apurado pela Comissão, tomando-se por base os quantitativos constantes da planilha orçamentária do **ANEXO I** deste Edital e os preços unitários propostos pela licitante.

5.3.3. Não serão consideradas as propostas apresentadas fora do prazo bem como aquelas que contiverem rasuras, emendas, borrões ou entrelinhas de modo a ensejar dubiedade, principalmente em relação a preços unitários.

5.3.3.1. Para os fins deste item, entende-se como:

- a) Rasura: palavra(s) ou qualquer(qualquer) sinal(is) gráfico(s) riscado(a)(s) ou raspado(a)(s) de modo que sua leitura se torne impossível ou incompreensível;
- b) Emenda: alteração ou modificação do que já foi escrito;
- c) Entrelinha: palavra(s) ou frase(s) escritas no espaçamento entre uma e outra linha do texto da proposta.

5.3.4. A proposta, uma vez aberta, vincula a licitante, obrigando-a a contratação caso lhe seja adjudicado o objeto.

5.3.5. Não se considerará qualquer oferta de vantagem não prevista no Edital, nem preço ou vantagem baseada nas ofertas das demais licitantes.

5.3.6. Considerar-se-á que os preços fixados pela licitante são completos e suficientes para assegurar a justa remuneração do objeto contratado incluindo todos os tributos e demais despesas, seja qual for o seu título ou natureza, tais como fretes, encargos sociais, trabalhistas e fiscais, despesas de viagem, locomoção, estadia, alimentação e quaisquer outras, segundo a legislação em vigor.

5.3.7. Considera-se sempre que a licitante dispõe da totalidade dos conhecimentos técnicos, gerenciais e administrativos e dos meios de produção necessários, suficientes e adequados à execução dos serviços para a realização do objeto, a qual deverá mobilizar e empregar com eficiência e eficácia no cumprimento do Contrato que celebrar. Não caberá qualquer pleito de alteração dos valores contratados pela substituição de métodos e meios de produção incompatíveis com o conjunto dos serviços a realizar nas quantidades, prazos e qualidade requeridos.

5.3.8. As composições de custos unitários elaboradas pela Câmara Municipal de Trizidela do Vale/MA são instrumentos para a elaboração do orçamento estimativo. Cada licitante deve elaborar suas composições de custos incluindo todos os materiais, equipamentos e mão de obra que entenderem necessário para a conclusão do serviço de acordo com a especificação técnica. Não poderá haver nenhum pleito de alteração de valores do **CONTRATADO** em função das composições apresentadas pela contratante.

5.3.9. Em circunstâncias excepcionais, a Câmara Municipal de Trizidela do Vale poderá solicitar às licitantes a prorrogação do prazo de validade das propostas, sendo facultado à licitante aceitar ou recusar. Tanto a solicitação da prorrogação quanto a resposta da licitante deverão ser expressas.

5.3.10. As licitantes deverão apresentar as propostas de preços com o mesmo CNPJ constante nos documentos de Habilitação.

5.3.11. Caso os prazos não estejam expressamente indicados na proposta ou estejam superiores ao indicado neste edital, prevalecerá o estabelecido neste.

6. DO JULGAMENTO

6.1. Julgamento da Habilitação

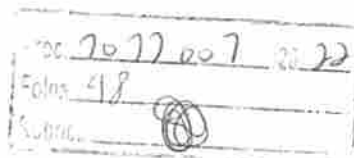

ESTADO DO MARANHÃO
CÂMARA MUNICIPAL DE TRIZIDELA DO VALE - MA
CNPJ Nº 01.612.329/0001-76
Av. Deputado Carlos Melo, Nº 1672 – Aeroporto
TRIZIDELA DO VALE – MA

6.1.1. O julgamento iniciar-se-á com a abertura do envelope nº 1, contendo os documentos de habilitação, os quais poderão ser analisados pelas licitantes pelo prazo estabelecido pela Comissão Permanente de Licitação, podendo aquelas, inclusive, apresentar alegações sobre a documentação das demais licitantes.

6.1.2. Após a apreciação dos documentos, a Comissão declarará habilitadas as licitantes que apresentaram os documentos na forma indicada neste edital e inhabilitadas as que não atenderam a essas exigências.

6.1.3. Constatada falsidade em declaração ou documentação, após diligência pela Comissão Permanente de Licitação, a licitante será inhabilitada ou desclassificada, conforme o caso, sem prejuízo de outras penalidades.

6.1.4. Havendo restrição na comprovação da regularidade fiscal da microempresa ou empresa de pequeno porte, serão adotados os procedimentos previstos no Art. 43, §1º da Lei Complementar nº. 123/2006.

6.1.5. Proferida a decisão, as licitantes poderão, unanimemente, renunciar ao direito de interpor recurso, o que constará em ata, procedendo-se à abertura do envelope nº 02 das concorrentes habilitadas.

6.1.6. Não havendo desistência do direito de recorrer, na forma do subitem 6.1.5, a Comissão suspenderá a sessão, lavrando ata circunstanciada dos trabalhos até então executados e comunicará, por escrito, com antecedência mínima de 48 horas, às licitantes habilitadas, a data, hora e local de sua reabertura. Nessa hipótese, os envelopes nº 02, devidamente fechados e rubricados pelos presentes, permanecerão até que se reabra a sessão, sob a guarda e responsabilidade da Comissão Permanente de Licitação.

6.1.7. Ao final da fase de habilitação, serão devolvidos, fechados, os envelopes contendo as propostas de preços às empresas inhabilitadas.

6.1.8. Envelopes não reclamados no prazo de 30 (trinta) dias a contar da data da adjudicação, serão destruídos, independentemente de notificação à interessada.

6.1.9. Quando todas as licitantes forem inhabilitadas, a Comissão poderá, a seu critério, fixar o prazo de 08 (oito) dias úteis para a apresentação de nova documentação ou de novas propostas escoimadas das causas que ensejaram a inhabilitação, conforme disposto no §3, do art. 48, da Lei Federal nº 8.666/1993.

6.2. Julgamento das Propostas

6.2.1 Ultrapassada a fase de habilitação, serão abertos os Envelopes nº 02 apenas das licitantes habilitadas, sendo divulgadas às licitantes presentes, as condições oferecidas pelas participantes habilitadas, e facultada a verificação das propostas destas às licitantes presentes para manifestação.

6.2.2. O julgamento das propostas será levado a efeito pela Comissão Permanente de Licitação, considerando o critério de MENOR PREÇO GLOBAL, entre as licitantes que cumprirem integralmente as exigências deste edital desde que nenhum preço unitário da planilha orçamentária da licitante seja superior aos preços máximos estabelecidos na planilha orçamentária da Câmara Municipal de Trizidela do Vale/MA, constante no Anexo I deste Edital.

6.2.3. Verificando-se discordância entre o preço unitário e o total do item, prevalecerá o primeiro, sendo corrigido o preço total; ocorrendo divergência entre o valor constante da Composição de Custos unitários do serviço e o expresso na Planilha Orçamentária, prevalecerá o primeiro; ocorrendo divergência entre os valores numéricos e os por extenso predominarão os últimos. Se a licitante não aceitar a correção de tais erros, sua proposta será desclassificada.

6.2.4. A licitante assume os preços ofertados na sua proposta para cada serviço, etapa e o total da obra e se obriga a executá-los integralmente pelo preço ofertado, não tendo direito a aditivos, de preços por divergências das quantidades constantes na planilha da sua proposta com as dimensões, cotas de nível e volumes indicados nos desenhos e detalhes, e de acordo com as especificações dos materiais.

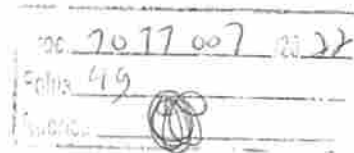

ESTADO DO MARANHÃO
CÂMARA MUNICIPAL DE TRIZIDELA DO VALE - MA
CNPJ Nº 01.612.329/0001-76
Av. Deputado Carlos Melo, Nº 1672 – Aeroporto
TRIZIDELA DO VALE – MA

6.2.5. Em caso de absoluta igualdade de preços entre duas ou mais propostas e, conferido o direito de preferência previsto no art. 3º, § 2º da Lei n.º 8.666/93, ainda permanecer o empate, será efetuado sorteio em ato público, para o qual todas as licitantes serão convocadas.

6.2.6. No caso de empate previsto na LC nº 123/06, assim considerado quando as propostas apresentadas pelas microempresas e/ou empresas de pequeno porte forem iguais ou superiores em até 10 % (dez por cento) da proposta classificada em primeiro lugar, será concedido o direito de preferência, no prazo de 20 minutos, nos termos do Art. 44, §1º e Art. 45, Inciso I da Lei Complementar nº 123/2006.

6.2.7. Serão desclassificadas as propostas que:

6.2.7.1. Após análise, com base no artigo 48, incisos I e II da Lei n.º 8.666/93:

a) Não atendam as exigências deste edital;

b) Apresentarem valor global superior ao limite estabelecido ou com preços manifestamente inexequíveis, assim considerados aqueles que não venham a ter demonstrada sua viabilidade por meio de documentação que comprove que os custos dos insumos são coerentes com os de mercado e que os coeficientes de produtividade são compatíveis com a execução do objeto;

c) Apresentarem preços unitários superiores aos constantes na planilha orçamentária constante do Anexo I do Presente Edital;

6.2.7.2. O ônus da prova da exequibilidade dos preços cotados incumbe ao autor da proposta, no prazo determinado pela Comissão Permanente de Licitação.

6.2.7.3. Consideram-se manifestamente inexequíveis as propostas cujos valores sejam inferiores a 70% (setenta por cento) do menor dos seguintes valores:

a) média aritmética dos valores das propostas superiores a 50% (cinquenta por cento) do valor orçado pela Administração; ou

b) valor orçado pela Administração.

6.2.7.4. Dos licitantes classificados na forma do item 6.2.7.3, cujo valor global da proposta for inferior a 80% (oitenta por cento) do menor valor a que se referem os subitens a e b, será exigida, para assinatura do contrato, prestação de garantia adicional, dentre as modalidades previstas no § 1º do art. 56 da Lei 8.666/93, igual à diferença entre o valor resultante do item 6.2.7.3 e o valor da correspondente proposta.

6.2.7.5. Quando todos os licitantes forem inabilitados ou todas as propostas forem desclassificadas, a Comissão Permanente de Licitação poderá fixar o prazo de 08 (oito) dias úteis para apresentação, pelos licitantes, de nova documentação ou de outras propostas escoimadas das causas de inabilitação ou desclassificação.

6.2.7.6. É facultada à Comissão de Licitação, em qualquer fase da licitação, a promoção de diligência destinada a esclarecer ou a complementar a instrução do processo, vedada a inclusão posterior de documento;

6.2.7.7. Será declarada vencedora a licitante que oferecer o menor preço global, dentro das condições exigidas neste Edital;

6.2.7.8. Colocar-se-ão à disposição dos interessados o resultado da licitação e os mapas de apuração e classificação elaborados segundo a ordem crescente de preço global;



ESTADO DO MARANHÃO
CÂMARA MUNICIPAL DE TRIZIDELA DO VALE - MA
CNPJ Nº 01.612.329/0001-76
Av. Deputado Carlos Melo, Nº 1672 – Aeroporto
TRIZIDELA DO VALE – MA

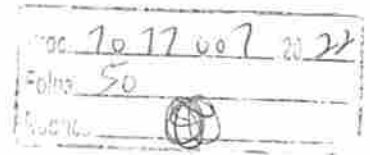

7. ADJUDICAÇÃO E HOMOLOGAÇÃO

7.1. O resultado desta licitação será divulgado de acordo com o que estabelece o § 1º do art. 109 da Lei Federal nº 8.666/1993.

7.2. Não havendo interposição de recurso quanto ao resultado da licitação, ou após o seu julgamento, será lavrada Ata circunstanciada, cabendo à Comissão Permanente de Licitação adjudicar o objeto da licitação globalmente ao vencedor, submetendo tal decisão à Autoridade Superior do Município de Trizidela do Vale, Estado do Maranhão para, se for o caso, proceder à homologação.

7.3. A autoridade superior da Câmara Municipal de Trizidela do Vale, poderá revogar a licitação por razões de interesse público, devendo anulá-la, de ofício ou por provocação de terceiros, quando o motivo assim justificar.

8. RECURSOS ADMINISTRATIVOS

8.1. Dos atos da Administração referentes a esta licitação cabem:

8.1.1. Recurso, no prazo de 05 (cinco) dias úteis, a contar da intimação do ato ou lavratura da Ata, nos casos de:

- a) Habilitação ou inabilitação do licitante;
- b) Julgamento das propostas;
- c) Anulação ou revogação da licitação.

8.1.2. Representação, no prazo de 05 (cinco) dias úteis da intimação da decisão relacionada com o objeto da licitação, de que não caiba recurso hierárquico;

8.1.3. Pedido de reconsideração de decisão da autoridade superior da Câmara Municipal de Trizidela do Vale, na hipótese do § 3º do art. 87 da Lei Federal nº 8.666/1993, no prazo de 10 (dez) dias úteis da intimação do ato.

8.2. O recurso será dirigido à autoridade superior por intermédio da que praticou o ato recorrido.

9. CONTRATAÇÃO E ORDEM DE SERVIÇOS

9.1. Autorizada a contratação, a Câmara Municipal de Trizidela do Vale/MA convocará a licitante vencedora para assinar o termo de contrato, visando a execução do objeto da presente licitação, nos termos da minuta do contrato constante do Anexo VIII deste Edital.

9.2. A licitante vencedora terá o prazo de 5 (cinco) dias úteis, contados da convocação, para assinar o Contrato, o qual poderá ser prorrogado uma vez, por igual período, quando solicitado pela licitante vencedora durante o seu transcurso e desde que ocorra motivo justificado, aceito pela Câmara Municipal de Trizidela do Vale/MA.

9.3. A recusa injustificada do adjudicatário em assinar o Contrato, dentro do prazo estabelecido no item 9.2, caracteriza o desatendimento total da obrigação por ele assumida, acarretando a nulidade da adjudicação, sujeitando-o às penalidades cabíveis, caso em que a Câmara Municipal de Trizidela do Vale convocará, segundo a ordem de classificação, outras licitantes, mantidas as cotações da licitante vencedora, se não decidir proceder à nova licitação.

9.4. A Contratada terá até o 5º dia útil após a assinatura do contrato para apresentar o comprovante de prestação da garantia nos termos previstos no item 15 deste edital.



ESTADO DO MARANHÃO
CÂMARA MUNICIPAL DE TRIZIDELA DO VALE - MA
CNPJ Nº 01.612.329/0001-76
Av. Deputado Carlos Melo, Nº 1672 – Aeroporto
TRIZIDELA DO VALE – MA

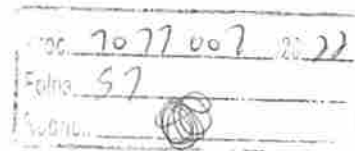

9.5. Após a assinatura do contrato, e comprovada a prestação da garantia contratual, a contratada será convocada para recebimento da ordem de serviço.

9.6. A contratada terá 5 (cinco) dias a contar da data do recebimento da ordem de serviço para o início das obras cuja data será registrada no diário de obras e deverá ter o de acordo da fiscalização.

9.7. A vigência do contrato, bem como os prazos de início de etapas de execução, de conclusão e de entrega, poderá ser prorrogada, em conformidade e desde que atendidos os requisitos dispostos no art. 57 da Lei nº 8.666/93.

9.8. A solicitação de prorrogação deverá ser formulada por escrito e encaminhada com antecedência mínima de 30 (trinta) dias do vencimento, anexando-se documento comprobatório do alegado pela Contratada.

9.9. O contratado fica obrigado a aceitar, nas mesmas condições contratuais, os acréscimos ou supressões que se fizerem nas obras, serviços ou compras, até 25% (vinte e cinco por cento) do valor inicial atualizado do contrato.

9.10. A CONTRATADA é obrigada a manter, durante toda a execução do contrato, as condições de habilitação e qualificação exigidas na licitação.

9.11. O prazo para a execução das obras será de acordo com o subitem 5.3.1, letra “d” do presente Edital, contados a partir do recebimento da Ordem de Serviços.

9.12. O prazo de vigência do contrato será até o fim do ano corrente, contados a partir da data de assinatura.

10. DA FISCALIZAÇÃO DOS SERVIÇOS

10.1. Sem prejuízo da plena responsabilidade da Contratada, o contrato será fiscalizado pela Câmara Municipal de Trizidela do Vale/MA, através de equipe composta de engenheiros, arquitetos e técnicos nomeados pela Autoridade Superior da Câmara Municipal de Trizidela do Vale/MA, para acompanhar a realização dos serviços.

10.2. Durante a vigência deste contrato, o Contratado deve manter preposto, aceito pela Administração, para representá-lo.

10.3. As atribuições da fiscalização do contrato são aquelas previstas neste edital e seus anexos, além das estabelecidas na legislação em vigor.

10.4. As decisões e providências que ultrapassarem a competência do Fiscal, deverão ser solicitadas a seus superiores em tempo hábil para a adoção das medidas convenientes.

10.5. Na execução das atribuições atinentes à Fiscalização do contrato, o Fiscal deverá anotar no Livro Diário de Obras todas as ocorrências relacionadas com a execução do contrato, determinando o que for necessário para a regularização das falhas ou defeitos observados, nos termos do Art. 67.

10.6. A partir da segunda ocorrência do mesmo fato, além do registro no Diário de Obras, o Fiscal deverá comunicar à Autoridade Superior para, se for o caso, autorizar a abertura de processo de aplicação de penalidade.

10.7. O fiscalizador do contrato pode sustar qualquer trabalho que esteja sendo executado em desacordo com o especificado, sempre que essa medida se tornar necessária, bem como adotar as providências e exercer as competências da FISCALIZAÇÃO previstas neste Edital e seus anexos.

11. PAGAMENTO

11.1. O pagamento será efetuado por meio de ordem bancária emitida em nome do proponente vencedor, para crédito na conta corrente por ele indicada, em moeda corrente nacional, em até 30 (trinta) dias,



ESTADO DO MARANHÃO
CÂMARA MUNICIPAL DE TRIZIDELA DO VALE - MA
CNPJ Nº 01.612.329/0001-76
Av. Deputado Carlos Melo, Nº 1672 – Aeroporto
TRIZIDELA DO VALE – MA

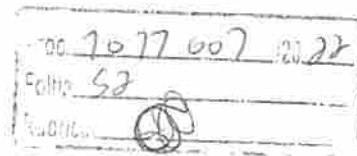

contados da data da entrada no protocolo desta Câmara da Nota Fiscal emitida com base na medição previamente aprovada pela Fiscalização.

11.2. As medições serão realizadas a cada 30 dias corridos de obra, ou em periodicidade menor, a critério da Administração, sendo considerado o início da contagem do prazo a data de recebimento da ordem de serviço.

11.3. A contratada deverá dar entrada no boletim de medição dos serviços executados com base no cronograma aprovado vigente, no setor de protocolo da Câmara Municipal de Trizidela do Vale - MA, acompanhada da solicitação de pagamento (**Anexo VII**), e das certidões negativas de débito junto ao INSS, FGTS, Certidões Estaduais e Municipais, Fazenda Federal e Certidão Negativa de Débitos Trabalhistas, para análise e ateste da Fiscalização, sendo aberto um processo administrativo específico para os pagamentos relativos ao contrato.

11.4. A aprovação da medição deverá ser efetuada pela Câmara de Trizidela do Vale por meio do setor competente no prazo máximo de 5(cinco) dias a contar da data de entrada no protocolo desta Câmara Municipal do boletim de medição dos serviços executados.

11.5. Aprovada a medição, a Contratada será convocada para dar entrada no protocolo para juntada aos autos da sua Nota Fiscal em duas vias, que será encaminhada à Tesouraria da Câmara Municipal, para que conduza o processo de pagamento.

11.6. Além dos documentos exigidos no item 11.3, para a primeira medição da obra, deverão ser juntados ainda os seguintes documentos:

- a) Registro da obra no CREA/MA (Anotação de Responsabilidade Técnica – ART);
- b) Uma cópia do Contrato;
- c) Uma cópia da planilha orçamentária;
- d) Uma cópia da ordem de serviço;
- e) Comprovação do recolhimento da garantia de execução do contrato.

11.7. A última medição somente será paga após o recebimento provisório da obra objeto desta licitação e contra a apresentação das CNDs do INSS e da Fazenda Federal, bem como do Certificado de Regularidade junto ao FGTS e a Certidão Negativa de Débitos Trabalhistas, Certidões Estaduais e Municipais.

11.8. No valor da nota fiscal, já deverão estar descontadas as eventuais multas e outros descontos decorrentes de retenções de valores previstos no contrato, se for o caso.

11.9. Os serviços executados que caracterizarem adiantamento de serviços, em relação ao cronograma físico-financeiro aprovado, não representam direito antecipado de recebimento do CONTRATADO, podendo, no entanto, serem pagos, a critério exclusivo da Administração e mediante disponibilidade financeira.

11.10. Nos casos de eventuais atrasos de pagamento, desde que a CONTRATADA não tenha concorrido de alguma forma para tanto, fica convencionado que a taxa de atualização financeira devida pelo CONTRATANTE, entre a data acima referida e a correspondente ao efetivo adimplemento da parcela, terá a aplicação da seguinte fórmula:

$$EM = I \times N \times VP$$

Onde:

EM = Encargos moratórios;

N = Número de dias entre a data prevista para o pagamento e a do efetivo pagamento;

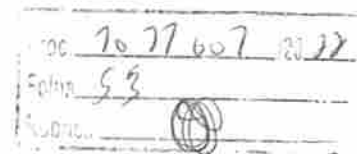

ESTADO DO MARANHÃO
CÂMARA MUNICIPAL DE TRIZIDELA DO VALE - MA
CNPJ Nº 01.612.329/0001-76
Av. Deputado Carlos Melo, Nº 1672 – Aeroporto
TRIZIDELA DO VALE – MA

VP = Valor da parcela a ser paga.

I = Índice de atualização financeira = 0,0001644, assim apurado:

$$I = \frac{(TX/100)}{365} I = \frac{(6/100)}{365} I = 0,0001644$$

TX = Percentual da taxa anual = 2%.

11.11. A atualização financeira prevista nesta cláusula, se for o caso, será incluída na fatura/nota fiscal seguinte ao da ocorrência.

11.12. Não será aplicada a taxa de atualização financeira prevista no subitem 11.10 acima, quando o atraso de pagamento se der em função de atrasos na liberação dos recursos pelo órgão concedente responsável pela transferência dos recursos financeiros para custeio do objeto da presente licitação.

12. INADIMPLEMENTO E SANÇÕES

12.1. A inexecução parcial ou total do objeto deste contrato e a prática de qualquer dos atos indicados na Tabela 1 abaixo, verificado o nexo causal devido à ação ou à omissão da CONTRATADA, relativamente às obrigações contratuais em questão, torna passível a aplicação das sanções previstas na legislação vigente e nesse contrato, observando-se o contraditório e a ampla defesa, conforme listado a seguir:

- advertência;
- multa;
- suspensão temporária de participação em licitação e impedimento de contratar com a Câmara Municipal de Trizidela do Vale, Estado do Maranhão, por prazo não superior a 02 (dois) anos;
- declaração de inidoneidade para licitar ou contratar com a Administração Pública.

12.2. Poderá ser aplicada a sanção de **advertência** nas seguintes condições:

- descumprimento parcial das obrigações e responsabilidades assumidas contratualmente, e nas situações que ameacem a qualidade dos serviços, ou a integridade patrimonial ou humana, desde que não caiba a aplicação de sanção mais grave;
- outras ocorrências que possam acarretar transtornos ao desenvolvimento dos serviços da Câmara Municipal de Trizidela do Vale/MA, a critério do Fiscal do Contrato, desde que não caiba a aplicação de sanção mais grave;
- na primeira ocorrência das infrações relacionadas na Tabela 1 abaixo;
- a qualquer tempo, se constatado atraso da obra de até 5 (cinco) dias, comparando-se o que foi efetivamente executado pela empresa e o cronograma físico financeiro apresentado e aprovado pela FISCALIZAÇÃO.

12.3. Poderá ser aplicada **multa** nas seguintes condições:

- Caso haja a **inexecução parcial do objeto** será aplicada multa de até 10% (dez por cento) sobre o saldo contratual. Para **inexecução total**, a multa aplicada será de até 10% (dez por cento) sobre o valor total do contrato. Para o **atraso injustificado** na execução do objeto será aplicada a multa correspondente a R\$ 0,05% (cinco centésimos por cento) por dia de atraso.

12.4. Poderá ser configurada a **inexecução parcial** do objeto quando:



ESTADO DO MARANHÃO
CÂMARA MUNICIPAL DE TRIZIDELA DO VALE - MA
CNPJ Nº 01.612.329/0001-76
Av. Deputado Carlos Melo, Nº 1672 – Aeroporto
TRIZIDELA DO VALE – MA

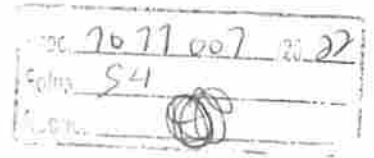

12.4.a.1. Ocorrer atraso injustificado das obras por prazo superior a 30 (trinta) dias.

12.4.a.2. Ocorrer o descumprimento ou cumprimento irregular de cláusulas contratuais.

12.5. Poderá ser configurada a **inexecução total** do objeto quando o adjudicatário se recusar a assinar o contrato ou receber a ordem de serviço e ainda quando houver atraso injustificado para início dos serviços por mais de 30 (trinta) dias após a emissão da ordem de serviço.

12.6. Poderá ser configurado **atraso injustificado** na execução das obras, quando:

a) Ocorrer atraso injustificado das obras por prazo superior a 5 (cinco) dias e inferior a 30 (trinta) dias. Após o trigésimo dia de atraso e a critério da Administração, poderá ser considerada inexecução parcial da obrigação assumida, sem prejuízo da rescisão unilateral da avença.

b) A CONTRATADA deixar de cumprir quaisquer outros prazos estabelecidos neste edital e no contrato.

12.7. Caberá ainda à Contratada, nos casos de reincidência nas infrações previstas na Tabela 1, as multas previstas na Tabela 2 abaixo:

TABELA 1

ITEM	INFRAÇÃO DESCRIÇÃO	GRAU
1	Permitir a presença de empregado sem uniforme, mal apresentado, por ocorrência.	01
2	Manter funcionário sem qualificação para a execução dos serviços - por ocorrência.	01
3	Não cumprir horário estabelecido pelo contrato ou determinado pela FISCALIZAÇÃO - por ocorrência.	01
4	Não cumprir determinação da FISCALIZAÇÃO para controle de acesso de seus funcionários - por ocorrência.	01
5	Executar serviço sem a utilização de equipamentos de proteção individual (EPI), quando necessários - por ocorrência.	02
6	Não iniciar execução de serviço nos prazos estabelecidos pela FISCALIZAÇÃO, observados os limites mínimos estabelecidos pelo contrato - por ocorrência.	02
7	Executar serviço incompleto, paliativo substitutivo como por caráter permanente, ou deixar de providenciar recomposição complementar - por ocorrência.	02
8	Utilizar material ou mão-de-obra inadequada na execução dos serviços - por ocorrência.	03
9	Suspender ou interromper, salvo motivo de força maior ou caso fortuito, os serviços contratuais - por ocorrência.	03
10	Reutilizar material, peça ou equipamento sem anuência da FISCALIZAÇÃO - por ocorrência.	03
11	Destruir ou danificar documentos ou bens por culpa ou dolo de seus agentes - por ocorrência.	03
12	Não substituir empregado que tenha conduta inconveniente ou incompatível com suas atribuições - por ocorrência.	03
13	Não refazer serviço rejeitado pela FISCALIZAÇÃO, nos prazos estabelecidos no contrato ou determinado pela FISCALIZAÇÃO - por ocorrência.	04
14	Não manter nos canteiros de obras em tempo integral, durante toda a execução do contrato o engenheiro indicado na assinatura do contrato e previamente aprovado pela FISCALIZAÇÃO - por ocorrência.	04
15	Utilizar as dependências da CONTRATANTE para fins diversos do objeto do	05



Doc. 7077 007 2021
Folha 55
N.º 0710

ESTADO DO MARANHÃO
CÂMARA MUNICIPAL DE TRIZIDELA DO VALE - MA
CNPJ Nº 01.612.329/0001-76
Av. Deputado Carlos Melo, Nº 1672 – Aeroporto
TRIZIDELA DO VALE – MA

	contrato - por ocorrência.	
16	Recusar-se a executar serviço ou cumprir determinações da FISCALIZAÇÃO, sem motivo justificado - por ocorrência.	05
17	Permitir situação que crie a possibilidade de causar ou cause danos físico, lesão corporal ou consequências letais - por ocorrência.	06

TABELA 2

GRAU	CORRESPONDÊNCIA
1	R\$ 200,00
2	R\$ 400,00
3	R\$ 500,00
4	R\$ 1.000,00
5	R\$ 3.000,00
6	R\$ 5.000,00

12.8. O somatório de todas as multas aplicadas ao longo da execução contratual não poderá ultrapassar o percentual de 10% (dez por cento) sobre o valor total do contrato. Atingido este limite, a Administração poderá declarar a inexecução total do contrato.

12.9. Suspensão temporária de participar em licitação e impedimentos de contratar com a Câmara Municipal de Trizidela do Vale/MA:

12.9.1 A sanção de suspensão do direito de licitar e de contratar com a Câmara Municipal de Trizidela do Vale/MA, de que trata o inciso III, art. 87, da Lei n.º 8.666/93, poderá ser aplicada à CONTRATADA, por culpa ou dolo, por até 2 (dois) anos, no caso de inexecução parcial do objeto, conforme previsto no item 12.4 desta cláusula.

12.10. Declaração de Inidoneidade para licitar ou contratar com a Administração Pública:

12.10.1 A sanção de declaração de Inidoneidade para licitar ou contratar com a Administração Pública, prevista no inciso IV, art. 87, da Lei n.º 8.666/93, poderá ser aplicada, dentre outros casos, quando a Contratada:

- tiver sofrido condenação definitiva por ter praticado, por meios dolosos, fraude fiscal no recolhimento de quaisquer tributos;
- praticar atos ilícitos, visando frustrar os objetivos da licitação;
- demonstrar, a qualquer tempo, não possuir idoneidade para licitar ou contratar com a Câmara Municipal de Trizidela do Vale/MA, em virtude de atos ilícitos praticados;
- reproduzir, divulgar ou utilizar, em benefício próprio ou de terceiros, quaisquer informações de que seus empregados tenham tido conhecimento em razão da execução do contrato, sem consentimento prévio da Câmara Municipal de Trizidela do Vale/MA;
- ocorrer em ato capitulado como crime pela Lei n.º 8.666/93, praticado durante o procedimento licitatório, que venha ao conhecimento da CONTRATANTE após a assinatura do contrato;
- apresentar, à CONTRATANTE, qualquer documento falso ou falsificado, no todo ou em parte, com o objetivo de participar da licitação ou para comprovar, durante a execução do contrato, a manutenção das condições apresentadas na habilitação;
- cometer inexecução total do objeto, conforme previsto no item 12.5 desta cláusula.



ESTADO DO MARANHÃO
CÂMARA MUNICIPAL DE TRIZIDELA DO VALE - MA
CNPJ Nº 01.612.329/0001-76
Av. Deputado Carlos Melo, Nº 1672 – Aeroporto
TRIZIDELA DO VALE – MA

12.11 As sanções de advertência, de suspensão temporária do direito de participar de licitação ou de contratar com a Câmara Municipal de Trizidela do Vale, Estado do Maranhão e de declaração de inidoneidade para licitar ou contratar com a Administração Pública poderão ser aplicadas à Contratada juntamente com a de multa.

12.12 O valor da multa, aplicada após o regular processo administrativo, será descontado de pagamentos eventualmente devidos pela Câmara Municipal de Trizidela do Vale, Estado do Maranhão à Contratada.

12.13 Se o valor do pagamento for insuficiente, fica a Contratada obrigada a recolher a importância devida no prazo de 15 (quinze) dias, a partir da notificação, através de DAM, devendo ser apresentado o comprovante de pagamento a esta Câmara, sob pena de cobrança judicial.

12.14 Esgotados os meios administrativos para cobrança do valor devido pela Contratada ao Contratante, esta será encaminhada para inscrição em dívida ativa.

12.15 A aplicação das penalidades será precedida da concessão da oportunidade de contraditória e ampla defesa por parte do adjudicatário, na forma da lei.

13. FONTE DE RECURSO E DOTAÇÃO ORÇAMENTÁRIA

13.1 As despesas decorrentes do objeto desta licitação correrão à conta da seguinte dotação orçamentária:

UNIDADE ORÇAMENTARIA	CATEGORIA	DESCRIÇÃO	ELEMENTO DE DESPESA
0101 Câmara Municipal de Trizidela do Vale	01 031 0001 2.001	Manutenção e Funcionamento da Câmara Municipal	4.4.90.51.00 Obras e instalações

14. DA VISTORIA

14.1 A critério do licitante o mesmo poderá vistoriar o local onde será executada a obra objeto desta licitação para inteirar-se das condições e graus de dificuldades existentes, podendo tal vistoria ser realizada até o segundo dia útil anterior ao da apresentação das propostas, em companhia de servidor (a) da Câmara Municipal de Trizidela do Vale, Estado do Maranhão.

14.2 A Câmara Municipal de Trizidela do Vale coloca-se à disposição para agendamento de visitas ao local da obra, o qual deverá ser previamente solicitado à Câmara Municipal, das 08 às 12 horas (horário local).

14.3 Tendo em vista a não obrigatoriedade da realização da vistoria, a simples participação nesta licitação já indica que os participantes conhecem todas as condições locais para execução dos serviços e estão de acordo com todas as condições estabelecidas no edital, razão pela qual, os licitantes não poderão alegar o desconhecimento das condições e grau de dificuldades existentes como justificativa para se eximirem das obrigações assumidas ou em favor de eventuais pretensões de acréscimos de preços em decorrência da execução do objeto desta licitação.

15. GARANTIA DE EXECUÇÃO

15.1 Será exigida da contratada a apresentação ao setor de Contratos, no prazo máximo de 5 (cinco) dias úteis, contados da data de assinatura do contrato, comprovante de prestação da garantia de execução no valor correspondente a 2% (dois por cento) do valor global do contrato, a qual deverá ser prestada em uma das formas previstas abaixo:



ESTADO DO MARANHÃO
CÂMARA MUNICIPAL DE TRIZIDELA DO VALE - MA
CNPJ Nº 01.612.329/0001-76
Av. Deputado Carlos Melo, Nº 1672 – Aeroporto
TRIZIDELA DO VALE – MA

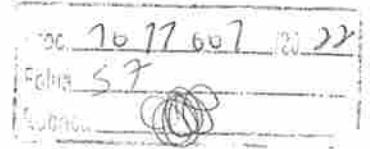

15.2 Caberá à adjudicatária optar por uma das modalidades previstas no art. 56, § 1º, da Lei nº 8.666/93, abaixo descritas, apresentadas nas condições seguintes:

a) **Caução em dinheiro ou Títulos da Dívida Pública**

a.1 Se a opção da garantia for **Título da Dívida Pública**, estes deverão ser emitidos sob a forma escritural, mediante registro em sistema centralizado de liquidação e de custódia autorizado pelo Banco Central do Brasil e avaliados pelos seus valores econômicos, conforme definido pelo Ministério da Fazenda.

a.2 Se a opção da garantia for **Caução em Dinheiro**, o depósito do valor correspondente à garantia deverá ser efetuado em conta corrente da Câmara Municipal de Trizidela do Vale, Estado do Maranhão.

b) **Seguro Garantia**, mediante entrega da competente apólice, no original, emitida por entidade em funcionamento no País, em nome da Câmara Municipal de Trizidela do Vale, Estado do Maranhão, cobrindo o risco de quebra do Contrato, devendo conter expressamente cláusula de atualização financeira, de imprescritibilidade, inalienabilidade e de irrevogabilidade, assim como prazo de validade de no mínimo 60 (sessenta) dias além do fim do prazo de vigência do contrato.

c) **Fiança Bancária**, mediante entrega da competente carta de fiança bancária, no original, emitida por entidade em funcionamento no País, em nome da Câmara Municipal de Trizidela do Vale, Estado do Maranhão, devendo conter expressamente Cláusula de atualização financeira, de imprescritibilidade, inalienabilidade e de irrevogabilidade, assim como prazo de validade de no mínimo 60 (sessenta) dias além do fim do prazo de vigência do contrato.

15.3 A Câmara Municipal de Trizidela do Vale, Estado do Maranhão poderá descontar do valor da garantia de execução toda e qualquer importância que lhe for devida, a qualquer título, pela Contratada, inclusive multas.

15.4 Utilizada a garantia, a Contratada obriga-se a integralizá-la no prazo de 5 (cinco) dias úteis contados da data em que for notificada formalmente pelo CONTRATANTE, sob pena de ser descontada na fatura seguinte.

15.5 Será considerada extinta a garantia:

a) com a devolução da apólice, carta fiança ou autorização para o levantamento de importâncias depositadas em dinheiro a título de garantia, acompanhada de declaração da Administração, mediante termo circunstanciado, de que o CONTRATADO cumpriu todas as cláusulas do contrato;

b) no término da vigência do contrato, caso a Administração não comunique a ocorrência de sinistros.

15.6 Na ocorrência de aditivos ao contrato, com alteração do valor, a contratada deverá prestar garantia adicional, no prazo máximo de 5 (cinco) dias úteis contados da data da assinatura, proporcional ao valor acrescido. Caso o aditivo seja de prazo, e a garantia tenha sido feita em uma das modalidades previstas no subitem 15.2, alíneas b e c, a vigência da apólice deverá ser prorrogada até no mínimo 60 (sessenta) dias após o final do novo prazo de vigência do contrato.

16. RECEBIMENTO DO OBJETO DO CONTRATO

16.1. Concluída a obra, esta será recebida provisoriamente, pelo responsável por seu acompanhamento e fiscalização, mediante termo circunstanciado, assinado pelas partes, em até 15 (quinze) dias da comunicação escrita do Contratado.

16.2. A FISCALIZAÇÃO poderá recusar o recebimento provisório da obra, caso haja inconformidades significativas quanto às especificações.

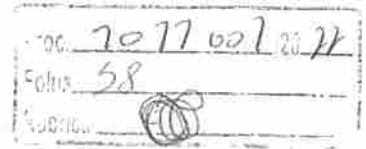

ESTADO DO MARANHÃO
CÂMARA MUNICIPAL DE TRIZIDELA DO VALE - MA
CNPJ Nº 01.612.329/0001-76
Av. Deputado Carlos Melo, Nº 1672 – Aeroporto
TRIZIDELA DO VALE – MA

16.3. No caso de inconformidades que não impeçam o recebimento provisório, estas serão relacionadas em documento anexo ao termo circunstanciado e deverão estar corrigidas até o recebimento definitivo.

16.4. O recebimento definitivo da obra será efetuado por servidor ou comissão designada pela autoridade competente, mediante termo circunstanciado, assinado pelas partes, após o decurso do prazo de observação, ou vistoria, que será de até 60 (sessenta) dias contados a partir do recebimento provisório, que comprove a adequação do objeto aos termos contratuais, observado o disposto no art. 69 da Lei n.º 8.666/93.

16.5. O recebimento, provisório ou definitivo, não eximirá a Contratada da responsabilidade civil pela solidez e segurança da obra, nem da ético-profissional, pela perfeita execução do contrato.

17. DISPOSIÇÕES GERAIS

17.1. Ocorrendo feriado ou ponto facultativo na data da licitação, a sessão pública será realizada no primeiro dia útil subsequente, no mesmo horário e local.

17.2. Os participantes desta licitação sujeitam-se a todos os seus termos, condições, normas, especificações e detalhes do presente Edital, comprometendo-se a cumpri-los plenamente, decaindo do direito de impugná-los o licitante que, tendo-os aceito sem objeção, vier, após julgamento desfavorável, apresentar falhas e irregularidades que os viciem.

17.3. Enquanto perdurarem os motivos determinantes de punições ou até que seja promovida a reabilitação, não poderão participar da presente licitação as empresas que tenham sofrido penalidade resultante de contratos firmados anteriormente com a Administração, na condição de prestadoras de serviços, fornecedoras ou empreiteiras.

17.4. A Administração poderá, a seu critério, inspecionar as instalações das licitantes, assim como verificar a exatidão das informações, antes e após a adjudicação.

17.5. Os períodos de tempo e os prazos referidos neste Edital serão contados em dias consecutivos, salvo disposição expressa em contrário.

17.6. Os licitantes poderão colher informações adicionais eventualmente necessárias sobre o certame junto à Comissão, na forma indicada no preâmbulo.

17.7. Os casos não previstos e as dúvidas deste Edital serão resolvidos pela Comissão, com a aplicação da Lei Federal nº 8.666/1993.

17.8. A Câmara Municipal de Trizidela do Vale poderá homologar, anular ou revogar a presente licitação, observadas as formalidades legais.

17.9. Este Edital e seus Anexos, que dele fazem parte integrante para todos os fins e efeitos, se encontram disponíveis para consulta no endereço indicado no preâmbulo, em dias úteis, no horário das 08h00min às 12h00min, ou para retirada dos interessados na forma impressa acompanhada de CD-ROM contendo os anexos, mediante o recolhimento à Câmara Municipal de Trizidela do Vale/MA, da taxa de R\$ 20,00 (vinte reais) paga através de depósito bancário ou Documento de Arrecadação Municipal – DAM, emitido pelo Setor de Tributos deste Município, localizada na Av. Deputado Carlos Melo, nº 1672 - Aeroporto, na rede bancária credenciada.

17.10. Os interessados que obtiverem este Edital na forma do parágrafo anterior poderão dirimir eventuais dúvidas sobre o Projeto Básico desta licitação junto a Câmara Municipal de Trizidela do Vale, localizada na Av. Deputado Carlos Melo, nº 1672 - Aeroporto – Trizidela do Vale/MA, em dias de expediente, no horário das 08h00min às 12h00min, ou pelo e-mail contato@cmtrizideladovale.ma.gov.br

17.11. Integram o presente Edital, dele fazendo parte, independentemente de transcrição:

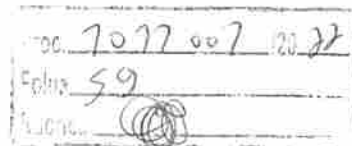

ESTADO DO MARANHÃO
CÂMARA MUNICIPAL DE TRIZIDELA DO VALE - MA
CNPJ Nº 01.612.329/0001-76
Av. Deputado Carlos Melo, Nº 1672 – Aeroporto
TRIZIDELA DO VALE – MA

Anexo I – Planilha Orçamentária, Cronograma Físico Financeiro, Projeto Básico, Especificações e Projetos (CD-ROM);

Anexo II – Carta de credenciamento;

Anexo III – Declaração para Microempresas e Empresas de Pequeno Porte;

Anexo IV – Modelo de carta de fiança bancária para garantia de execução contratual;

Anexo V – Declaração de cumprimento do Art. 7º, XXXIII, da CF/88;

Anexo VI – Modelo de proposta;

Anexo VII – Modelo de solicitação de pagamento;

Anexo VIII – Minuta do Contrato;

Anexo IX – Modelo de Composição de preços unitários;

Anexo X – Modelo de Composição do BDI;

Anexo XI – Modelo de Composição de Encargos Sociais;

Trizidela do Vale/MA, ** de ***** de 2022

Ricardo Everton de Lucena Pereira
Presidente da Câmara Municipal

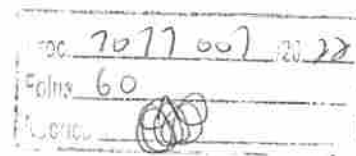

ESTADO DO MARANHÃO
CÂMARA MUNICIPAL DE TRIZIDELA DO VALE - MA
CNPJ Nº 01.612.329/0001-76
Av. Deputado Carlos Melo, Nº 1672 – Aeroporto
TRIZIDELA DO VALE – MA

TOMADA DE PREÇOS Nº ___/2022
ANEXO I
PROJETO BÁSICO – SÍNTESE

A	OBJETO Contratação de empresa especializada para prestação de serviços de execução de Reforma no prédio da Câmara Municipal de Trizidela do Vale/MA.
B	PRAZOS O prazo de execução do objeto será de 60 (sessenta) dias, conforme Cronograma Físico-Financeiro, a contar do recebimento da Ordem de Execução de Serviço. O prazo de vigência do contrato deverá ser de 60 (sessenta) dias após sua assinatura.
C	VALOR ESTIMADO DA CONTRATAÇÃO: Valor Global de R\$ 69.811,98 (sessenta e nove mil oitocentos e onze reais e noventa e oito centavos), conforme planilha orçamentária, parte integrante do Projeto Básico – ANEXO I do presente Edital. EMPREITADA: (x) Preço Global () Preço Unitário ADJUDICAÇÃO DO OBJETO: (x) Global () Por Lote
D	LOCAL DE EXECUÇÃO: Câmara Municipal de Trizidela do Vale - MA.
E	UNIDADE FISCALIZADORA Câmara Municipal de Trizidela do Vale
F	LOCAL ONDE PODERÁ SER EXAMINADO E ADQUIRIDO O PROJETO BÁSICO Câmara Municipal de Trizidela do Vale/MA, – localizada Av. Deputado Carlos Melo, nº 1672 - Aeroporto - Trizidela do Vale/MA, Sala da Comissão Permanente de Licitação– CPL. A Planilha Orçamentária, Caderno de Encargos, Cronograma físico-financeiro, Projeto Básico, Especificações e Projetos serão disponibilizados em Pen – Drive ou E - mail.
G	ACOMPANHAMENTO E FISCALIZAÇÃO Ficará a cargo da Câmara Municipal de Trizidela do Vale, por equipe composta de engenheiro(s), e/ou arquiteto(s) e técnicos nomeados pela Autoridade Superior, para acompanhar a realização dos serviços.
H	CONTEÚDO A SER ENTREGUE EM PEN-DRIVE OU E-MAIL. 1. Projeto Básico, com conjunto de critérios, condições e procedimentos estabelecidos pelo contratante para a contratação; 2. Planejamentos técnicos, com pranchas gráficas e documentação de base (memoriais descritivos, especificações técnicas e/ou similares); 3. Planilha Orçamentária, cronograma físico-financeiro, lista de composição do BDI, lista de composição dos Encargos Sociais.



Doc.	7077607	2022
Folha	67	
Assinatura		

ESTADO DO MARANHÃO
CÂMARA MUNICIPAL DE TRIZIDELA DO VALE - MA
CNPJ Nº 01.612.329/0001-76
Av. Deputado Carlos Melo, Nº 1672 – Aeroporto
TRIZIDELA DO VALE – MA

TOMADA DE PREÇOS Nº XXX/2022

ANEXO I – PROJETO BÁSICO

MANUUTA



ESTADO DO MARANHÃO
CÂMARA MUNICIPAL DE TRIZIDELA DO VALE
CNPJ: 01.612.329/0001-76

Doc.	7077 007	2022
Folha	62	
Assinatura		

MEMORIAL DESCRITIVO

ESPECIFICAÇÕES TÉCNICAS

NORMAS DE EXECUÇÃO

PROPONENTE:	Câmara Municipal de Trizidela do Vale
OBJETO:	Reforma no prédio da câmara municipal de Trizidela do Vale
ENDEREÇO:	Avenida Deputado Carlos Melo, Nº 1668, Aeroporto, Trizidela do Vale - MA
BASE DE PREÇOS:	SINAPI / SEINFRA/ ORSE/ COMPOSIÇÕES PRÓPRIAS
DATA BASE:	09/2022 - MA

TRIZIDELA DO VALE – MA



ESTADO DO MARANHÃO
CÂMARA MUNICIPAL DE TRIZIDELA DO VALE
CNPJ: 01.612.329/0001-76

Doc.	7077 007	20 27
Folha	63	
Assinatura		

PROPONENTE: Câmara Municipal de Trizidela do Vale

OBJETO: Reforma no Prédio da Câmara Municipal de Trizidela do Vale

ENDEREÇO: Avenida Deputado Carlos Melo, Nº 1668, Aeroporto, Trizidela do Vale - MA

CONDIÇÕES GERAIS PARA EXECUÇÃO DOS SERVIÇOS

O conjunto das especificações apresentadas a seguir, tem por finalidade estabelecer as condições que deverão reger a execução dos serviços requisitados pela Contratante.

Estas especificações têm como objetivo definir os critérios técnicos básicos para execução de cada serviço em particular, fixando condições mínimas a serem observadas na aquisição, fornecimento e emprego de materiais.

O presente memorial descritivo e especificações técnicas de procedimentos estabelece as condições técnicas mínimas a serem obedecidas na execução das obras e serviços, fixando os parâmetros mínimos a serem atendidos para materiais, serviços e equipamentos, seguindo as normas técnicas da ABNT e constituirão parte integrante dos contratos de obras e serviços.

A planilha orçamentária do referido projeto descreve os quantitativos, como também valores em consonância com os projetos básicos fornecidos.

EXECUÇÃO DOS SERVIÇOS

Esse projeto foi viabilizado de acordo com questões normativas vigentes. Cada parte do projeto a qual contenha aspectos em normas foi abordada de acordo com as mesmas.

A Execução dos serviços deverá obedecer rigorosamente, em todos os pormenores, aos seguintes itens:

- Requisitos de Normas e/ou Especificações, Métodos de Ensaio e Terminologia estabelecidos pela Associação Brasileira de Normas Técnicas



ESTADO DO MARANHÃO
CÂMARA MUNICIPAL DE TRIZIDELA DO VALE
CNPJ: 01.612.329/0001-76

Proc.	7077 007 20 27
Folha	64
Assinatura	

(ABNT) ou formulados por laboratórios ou institutos de Pesquisas Tecnológicas Brasileiras.

- Requisitos de Normas e/ou Especificações e/ou Métodos de Ensaio e/ou Padrões estabelecidos por entidades estrangeiras congêneres (ASTN, DIN e outras), quando da inexistência de Normas e/ou Especificações brasileiras correspondentes, para determinados tipos de materiais ou serviços.
- Recomendações, instruções e especificações de Fabricantes de materiais e/ou de Especificações em sua aplicação.
- Dispositivos aplicáveis da Legislação vigente (Federal, Estadual ou Municipal), relativos a materiais, segurança, proteção, instalação de canteiro de obras e de demais aspectos das construções.

O contratado deverá dar início aos serviços e obras dentro do prazo pré-estabelecido no contrato conforme a data Ordem de Serviço expedida pela Prefeitura Municipal.

Os serviços contratados serão executados rigorosamente de acordo com estas Especificações, desenhos e demais elementos neles referidos.

Serão impugnados pela Fiscalização todos os trabalhos que não satisfaçam às condições contratuais.

Ficará a CONTRATADA obrigada a demolir e a refazer os trabalhos impugnados logo após a oficialização pela Fiscalização, ficando por sua conta exclusiva as despesas decorrentes dessas providências.

A CONTRATADA será responsável pelos danos causados a Prefeitura e a terceiros, decorrentes de sua negligência, imperícia e omissão.

Será mantido pela CONTRATADA, perfeito e ininterrupto serviço de vigilância nos recintos de trabalho, cabendo-lhe toda a responsabilidade por quaisquer danos decorrentes de negligência durante a execução das obras, até a entrega definitiva.

A utilização de equipamentos, aparelhos e ferramentas deverá ser apropriada a cada serviço, a critério da Fiscalização e Supervisão.

A CONTRATADA tomará todas as precauções e cuidados no sentido de garantir inteiramente a estabilidade de prédios vizinhos, canalizações e redes que possam ser



ESTADO DO MARANHÃO
CÂMARA MUNICIPAL DE TRIZIDELA DO VALE
CNPJ: 01.612.329/0001-76

Nº	70 77 007 2022
Folha	65
Assinatura	

atingidas, pavimentações das áreas adjacentes e outras propriedades de terceiros, e ainda a segurança de operários e transeuntes durante a execução de todas as etapas da obra.

MATERIAIS EMPREGADOS

Todos os materiais a serem empregados na execução dos serviços deverão ser comprovadamente de boa qualidade e satisfazer rigorosamente as especificações a seguir.

Todos os serviços serão executados em completa obediência aos princípios de boa técnica, devendo ainda satisfazer rigorosamente às Normas Brasileiras. Quaisquer modificações deverão ser autorizadas pela fiscalização.

Caso julgue necessário, a Fiscalização e Supervisão poderão solicitar a apresentação de certificados de ensaios relativos a materiais a serem utilizados e o fornecimento de amostras dos mesmos.

Os materiais adquiridos deverão ser estocados de forma a assegurar a conservação de suas características e qualidades para emprego nas obras, bem como a facilitar sua inspeção. Quando se fizer necessário, os materiais serão estocados sobre plataformas de superfícies limpas e adequadas para tal fim, ou ainda em depósitos resguardados das intempéries.

De um modo geral, serão válidas todas as instruções, especificações e normas oficiais no que se refere à recepção, transporte, manipulação, emprego e estocagem dos materiais a serem utilizados nas diferentes obras.

MÃO DE OBRA

A CONTRATADA manterá na obra engenheiros, mestres, operários e funcionários administrativos em número e especialização compatíveis com a natureza dos serviços, bem como materiais em quantidade suficiente para a execução dos trabalhos.



ESTADO DO MARANHÃO
CÂMARA MUNICIPAL DE TRIZIDELA DO VALE
CNPJ: 01.612.329/0001-76

Toc	7017007	2022
Folha	66	
Assinatura		

Todo pessoal da CONTRATADA deverá possuir habilitação e experiência para executar, adequadamente, os serviços que lhes forem atribuídos.

Qualquer empregado da CONTRATADA ou de qualquer subcontratada que, na opinião da Fiscalização, não executar o seu trabalho de maneira correta e adequada, ou seja, desrespeitoso, temperamental, desordenado ou indesejável por outros motivos, deverá, mediante solicitação por escrito da Fiscalização, ser afastado imediatamente pela CONTRATADA.

FISCALIZAÇÃO

A existência da fiscalização e a aprovação por parte desta dos serviços executados, não exime a contratada da responsabilidade sobre a totalidade destes serviços.

FONTE DOS PREÇOS UTILIZADOS

Para o orçamento do Projeto foi utilizado a Tabela SINAPI e quando não encontrado serviços foram utilizadas composições próprias, de acordo com a Planilha de Orçamento em anexo, em que foram adotados os mesmos parâmetros da Tabela Oficial SINAPI.

BDI UTILIZADO

O BDI (BENEFÍCIO E DESPESAS INDIRETAS) presente no orçamento e na composição de BDI, está calculado de acordo com Acórdão do TCU. Desta forma, a Prefeitura Municipal adota um BDI de acordo com Planilha em anexo.

ENCARGOS SOCIAIS



ESTADO DO MARANHÃO
CÂMARA MUNICIPAL DE TRIZIDELA DO VALE
CNPJ: 01.612.329/0001-76

Doc.	10 17 007 20 22
Folha	67
Assinatura	

Os encargos sociais utilizados no atual projeto estão de acordo com os valores adotados pelo SINAPI, referente ao estado do Maranhão, e a tabela com os respectivos valores usados seguem em anexo ao orçamento.

DEFINIÇÕES DE ESCOPO E SERVIÇOS

É apresentado abaixo o escopo de serviços que serão executados nesse projeto na Reforma no Prédio da Câmara Municipal de Trizidela do Vale:

- 1. SERVIÇOS PRELIMINARES;**
- 2. COBERTURA**
- 3. PINTURA;**
- 4. FACHADA EM ACM;**
- 5. LIMPEZA FINAL**

CONDIÇÕES INICIAIS PARA EXECUÇÃO DOS SERVIÇOS

- Ficarão a cargo exclusivo da empresa contratada todas as providências e despesas correspondentes pela obtenção do alvará de execução da obra e a regularização da obra junto ao CREA com o recolhimento das devidas ART's, matrícula da obra junto ao INSS e outros.

DESCRIÇÃO DOS SERVIÇOS A SEREM EXECUTADOS

1.0 – SERVIÇOS PRELIMINARES.

1.1 – PLACA DE OBRA EM CHAPA DE ACO GALVANIZADO

Deverá ser mantida na obra, em local previamente determinado, placa de identificação que deverá ser confeccionada em lona plotada. As lonas serão afixadas com rebites 410 e parafusos 3/8, em uma estrutura metálica com viga U2" enrijecida



ESTADO DO MARANHÃO
CÂMARA MUNICIPAL DE TRIZIDELA DO VALE
CNPJ: 01.612.329/0001-76

Doc.	10 77 007 2022
Folha	68
Assinatura	

e metalon 20 mm x 20 mm, suporte em eucalipto autoclavado pintadas na frente e no verso com fundo anticorrosivo e tinta automotiva. Deverão constar logo e nome da Prefeitura, ano da administração, nome da obra, endereço da obra, valor total da obra, Município, Objeto, agentes participantes, início e término da obra. Antes de executar a placa, apresentar modelo à fiscalização da Prefeitura para aprovação.

A placa deverá ser confeccionada nas dimensões e no modelo fornecidos pela Prefeitura. Caso, durante o decorrer da obra, alguma placa seja danificada, a mesma deverá ser recuperada ou substituída, a critério da Fiscalização, sem que isso acarrete nenhum ônus adicional para a PREFEITURA.

Deverá compreender o fornecimento dos materiais, ferramentas e mão-de-obra necessários à completa confecção e instalação das placas nos locais a serem determinados pela fiscalização, incluindo todos os dispositivos de fixação.

Fica a contratada obrigada a obter todas as licenças, aprovações e franquias necessárias aos serviços contratados, pagando os emolumentos previstos em lei, bem como dispor de todos os equipamentos de proteção individual – EPI.

Unidade de medição

Para fins de recebimento, a unidade de medição é o metro quadrado.

2.0 - COBERTURA

2.1 RETELHAMENTO C/ TELHA CERÂMICA COM 50% NOVA

Retelhamento de todo o telhado da edificação substituindo 50 por cento das telhas por telhas novas e de qualidade, deve-se retirar toda telha danificada e desgastada.

Itens e suas características

- Telhadista com encargos complementares;
- Servente com encargos complementares;
- Telha cerâmica do tipo francesa com rendimento de 16 telhas/m²;
- Guincho Elétrico de Coluna, utilizado no transporte vertical das telhas novas.

Equipamento



ESTADO DO MARANHÃO
CÂMARA MUNICIPAL DE TRIZIDELA DO VALE
CNPJ: 01.612.329/0001-76

Doc.	7077 007	2022
Folha	69	
Assinatura		

- Guincho Elétrico de Coluna, capacidade 400 kg, com moto freio, motor trifásico de 1,25 CV.

Procedimentos de Execução

- Na execução dos serviços os trabalhadores deverão estar munidos dos EPI's necessários, sendo que os cintos de segurança trava-quedas deverão estar acoplados, através de cordas, a caibros, terças ou ganchos vinculados à estrutura (nunca a ripas, que poderão romper-se ou despregar-se com relativa facilidade);
- Antes de iniciar a retirada das telhas, analisar a estabilidade da estrutura e checar se os EPC necessários estão instalados;
- Retirar cada telha manualmente, formar pilhas de sete ou oito telhas, amarrá-las e baixá-las, com uso de cordas, até a laje imediatamente abaixo da cobertura;
- Verificar quais telhas podem ser reutilizadas (não quebradas, livres de mofo e substâncias impregnantes que podem prejudicar seu desempenho);
- Separar as telhas novas, que deverão ter mesma cor e dimensões do restante do telhado e transportá-las com guincho até a cobertura;
- Em cada pilha de telhas disposta sobre o madeiramento não devem ser acumuladas mais do que sete ou oito telhas; os montadores deverão caminhar sobre tábuas apoiadas em caibros ou terças, sendo as tábuas providas de dispositivos que impeçam seu escorregamento;
- Antes do início dos serviços de telhamento devem ser conferidas as disposições de tesouras, meia-tesouras, pontaletes de apoio, terças, caibros, elementos de contraventamento e outros. Deve ainda ser verificado o distanciamento entre ripas (galga), de forma a se atender à projeção mínima especificada para os beirais e que o afastamento entre topos de telhas na linha de cumeeira não supere 5 ou 6cm;
- A colocação deve ser feita por fiadas, iniciando pelo beiral até a cumeeira, e simultaneamente em águas opostas; a largura do beiral deve ser ajustada para que se atenda ao distanciamento máximo entre as extremidades das telhas na linha de cumeeira; para se manter a declividade especificada para o telhado,



ESTADO DO MARANHÃO
CÂMARA MUNICIPAL DE TRIZIDELA DO VALE
CNPJ: 01.612.329/0001-76

Nº	7077007	2022
Folha	70	
Assinatura		

as telhas nas linhas dos beirais devem ser apoiadas sobre ripas duplas, ou ripões com altura equivalente à espessura de duas ripas;

- No caso de beirais sem a proteção de forros, as primeiras fiadas devem ser amarradas às ripas com arame recozido galvanizado;
- Na colocação das telhas, manter sobreposição longitudinal de no mínimo 10cm;
- Telhas e peças complementares com fissuras, empenamentos e outros defeitos acima dos tolerados pela respectiva normalização devem ser expurgadas;
- Nas posições de águas furtadas (rincões), espigões e eventualmente cumeeiras as telhas devem ser adequadamente recortadas (utilização de disco diamantado ou dispositivos equivalentes), de forma que o afastamento entre as peças não supere 5 ou 6cm.

Foto 01 – Telhado da cobertura a reformar

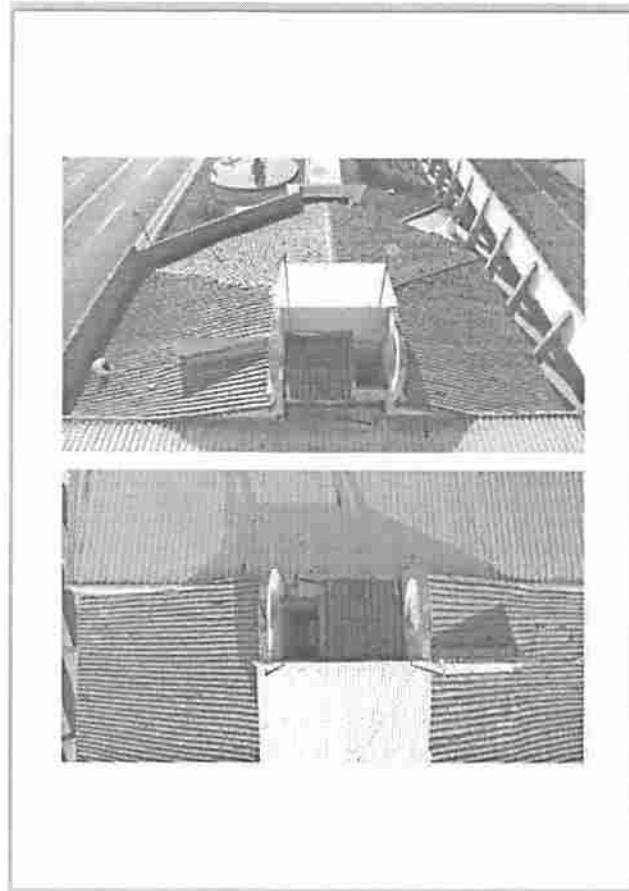



ESTADO DO MARANHÃO
CÂMARA MUNICIPAL DE TRIZIDELA DO VALE
CNPJ: 01.612.329/0001-76

Proc.	7017002	2022
Folha	37	
Núcleo		

Unidade de medição

Para fins de recebimento, a unidade de medição é o metro quadrado.

3.0 – PINTURA

3.1 – APLICAÇÃO MANUAL DE PINTURA COM TINTA LÁTEX ACRÍLICA EM PAREDES, DUAS DEMÃOS. AF_06/2014

Descrição

Aplicar duas demãos de tinta acrílica nas paredes conforme projeto.

Itens e suas características

Tinta acrílica premium, cor branco fosco, tinta à base de dispersão aquosa de copolímero estireno acrílico, fosca, linha Premium.

Procedimentos de Execução

- Observar a superfície: deve estar limpa, seca, sem poeira, gordura, graxa, sabão ou bolor antes de qualquer aplicação;
- Diluir a tinta em água potável, conforme fabricante;
- Aplicar duas demãos de tinta com rolo ou trincha. Respeitar o intervalo de tempo entre as duas aplicações.

Unidade de medição

Para fins de recebimento, a unidade de medição é o metro quadrado.

4.0 – FACHADA EM ACM

4.1 – ESTRUTURA METÁLICA GALVANIZADA, REVESTIDA POR PLACAS DE ACM (ALUMÍNIO COMPOSTO) RECORTADO, E=0,3MM, NA COR COBRE, 1,00 NX 1,00M, FIXAÇÃO DA ESTRUTURA METÁLICA SEM AVANÇO NA EST. ESPACIAL EXISTENTE NO LOCAL POR PARAFUSOS. - FORNECIMENTO E MONTAGEM



ESTADO DO MARANHÃO
CÂMARA MUNICIPAL DE TRIZIDELA DO VALE
CNPJ: 01.612.329/0001-76

PROJ.	7077 007	2014
FOLHA	32	
DATA		

Descrição

Deverá ser executada a estrutura em ACM, conforme projeto, com placas de ACM recortado com $E=0.3\text{MM}$ e fixação em uma treliça espacial composta por barras de alumínio.

Toda a estrutura deve ser chumbada na parede, com chumbadores mecânicos e chapas de base.

Os perfis da treliça espacial devem ter espessura mínima de 2.0 mm e devem ser soldados.

A estrutura de ACM deve ser fixada com fita dupla face e parafusos.

Procedimentos de Execução

Todas as superfícies que irão receber o selante deve estar limpas, secas e isentas de contaminantes. A limpeza pode ser feita utilizando álcool isopropílico;

Utilização do primer nas áreas a ser aplicada a fita, inclusive no verso do ACM; 55 cm² de fita por kg de força estática (consultar fita específica para cada tipo de chapa/installação);

As chapas não devem ser colocadas sem junta de dilatação sendo respeitada 2,4 mm a cada 1 metro de painel;

Nunca instalar os painéis diretamente sobre os metais na interface da subestrutura de alumínio com a estrutura principal metálica, deve-se aplicar material isolante;

A utilização de fita dupla-face requer mão de obra especializada para garantir a aderência do material;

Evitar que selantes utilizados nas juntas (com silicone) atinjam a superfície à vista dos painéis;

As juntas devem obedecer às dimensões mínimas (largura 12mm) e (profundidade 6mm);

A aplicação de silicone em juntas de dilatação de módulos de ACM colados com fita dupla face devem seguir os critérios técnicos apresentados nesta seção, jamais utilize silicone acético, pois pode prejudicar a pintura. Cabe ressaltar que o



ESTADO DO MARANHÃO
CÂMARA MUNICIPAL DE TRIZIDELA DO VALE
CNPJ: 01.612.329/0001-76

Doc.	70 11007 2022
Folha	73
Assinatura	

silicone neutro tem aderência somente nas lâminas de alumínio, ou seja, não adere ao núcleo de polietileno (PE) ou mineral anti chamas (FR);

A fita tem espessura de 2,4 mm, largura de 19 mm para fixação entre encontros de placas de ACM (perfil 2"x1/2"x2.0mm) e 25 mm para os perfis de 1"x2mm;

Temperatura mínima de aplicação da fita é de 10°C;

Temperatura ideal para aplicação: entre 21°C e 38°C;

À temperatura ambiente, o adesivo necessita de 20 minutos para atingir 50 por cento de sua adesão final, 24 horas para 90 por cento e chegará aos 100 por cento depois de 72 horas;

A fita deve ser aplicada de maneira a preencher todo o perímetro dos painéis;

Utilize perfis de alumínio anodizado na subestrutura de ACM;

Não é recomendado a aplicação em estruturas de ferro;

Pode ser necessário utilizar primer em algumas superfícies para se melhorar a adesão (consulte o fornecedor);

Deve-se aplicar a fita sobre a estrutura, sem estica-la;

Pressionar a fita sobre a estrutura com um rolete de borracha ou com um pano limpo. Uma pressão de 7,5 kg por polegada quadrada normalmente é suficiente para garantir um bom contato entre a fita e o substrato.

Imagem 01 – Projeto da fachada





ESTADO DO MARANHÃO
CÂMARA MUNICIPAL DE TRIZIDELA DO VALE
CNPJ: 01.612.329/0001-76

Doc.	7077002	2022
Folha	741	
Assinatura		

Unidade de medição

Para fins de recebimento, a unidade de medição é o metro quadrado.

Unidade de medição

Para fins de recebimento, a unidade de medição é o metro quadrado.

5.0 LIMPEZA FINAL

5.1 – LIMPEZA FINAL

Descrição

A CONTRATADA deve entregar a obra totalmente limpa.

Unidade de medição

Para fins de recebimento, a unidade de medição é o metro quadrado.

HELIO LUCENA DE
OLIVEIRA
NETO:03522159330

Assinado de forma digital por
HELIO LUCENA DE OLIVEIRA
NETO:03522159330
Dados: 2022.11.09 17:15:58
-03'00"

HÉLIO LUCENA DE OLIVEIRA NETO
ENGENHEIRO CIVIL
CREA MA 111993506-7



ESTADO DO MARANHÃO
CÂMARA MUNICIPAL DE TRIZIDELA DO VALE
CNPJ: 01.612.329/0001-76

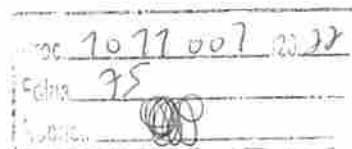

PROPONENTE: Câmara Municipal de Trizidela do Vale

OBJETO: Reforma no Prédio da Câmara Municipal de Trizidela do Vale

ENDEREÇO: Avenida Deputado Carlos Melo, Nº 1668, Aeroporto, Trizidela do Vale - MA

BASE DE PREÇOS: SINAPI / SEINFRA/ ORSE/ COMPOSIÇÕES PRÓPRIAS

DATA BASE: 09/2022 - MA

ENCARGOS 112,90%

SOCIAIS: 70,87%

BDI: 23,90%

HORISTA - SEM DESONERAÇÃO

MENSALISTA - SEM DESONERAÇÃO

Detalhamento dos Valores desta Ação/Investimento COM BDI:

DISCRIMINAÇÃO	Valor (R\$)	Peso (%)
Reforma no Prédio da Câmara Municipal de Trizidela do Vale	R\$ 69.811,98	100,00%
TOTAL	R\$ 69.811,98	100,00%

Projeto Básico

Orçamento Sintético

Orçamento Analítico

Memória de Cálculo

Composição de Custo Unitário

Cronograma Físico-Financeiro

Planilha da Curva ABC - Serviços

Composição de BDI (%)

Composição de Encargos Sociais (%)

Declaração "Parcelas de Maior Valor e Relevância Técnica"

Memorial Descritivo / Especificação Técnica/Normas de Execução

Projeto Arquitetônico

Projetos Complementares

TRIZIDELA DO VALE - MARANHÃO
2022

HELIO LUCENA
DE OLIVEIRA
NETO:0352215
9330

Assinado de forma
digital por HELIO
LUCENA DE OLIVEIRA
NETO:03522159330
Dados: 2022.11.09
16:54:51 -03'00'



ESTADO DO MARANHÃO
CÂMARA MUNICIPAL DE TRIZIDELA DO VALE
CNPJ: 01.612.329/0001-76

Doc. 7077002 2022
Folha 36
16:01:00

PROponente:	Câmara Municipal de Trizidela do Vale		
Objeto:	Reforma no Prédio da Câmara Municipal de Trizidela do Vale		
Endereço:	Avenida Deputado Carlos Melo, Nº 1668, Aeroporto, Trizidela do Vale - MA		
Base de Preços:	SINAPI / SEINFRA/ ORSE/ COMPOSIÇÕES PRÓPRIAS	ENCARGOS SOCIAIS:	112,90%
Data Base:	09/2022 - MA	BDI:	23,90%

PLANILHA RESUMO

ITEM	DESCRIÇÃO	PREÇO TOTAL (R\$)	PESO (%)
1.0	SERVIÇOS PRELIMINARES	R\$ 2.508,24	3,59%
2.0	COBERTURA	R\$ 21.499,71	30,80%
3.0	PINTURA	R\$ 25.756,30	36,89%
4.0	FACHADA EM ACM	R\$ 19.372,99	27,75%
5.0	LIMPEZA FINAL	R\$ 674,74	0,97%
TOTAL		R\$ 69.811,98	100,00%

HELIO LUCENA
DE OLIVEIRA
NETO:035221593
30

Assinado de forma digital
por HELIO LUCENA DE
OLIVEIRA
NETO:03522159330
Dados: 2022.11.09
16:52:42 -03'00'



ESTADO DO MARANHÃO
CÂMARA MUNICIPAL DE TRIZIDELA DO VALE
CNPJ: 01.612.329/0001-76

7077007
Folha 77
LUCENA

PROPOSTANTE:	Câmara Municipal de Trizidela do Vale		
OBJETO:	Reforma no Prédio da Câmara Municipal de Trizidela do Vale		
ENDEREÇO:	Avenida Deputado Carlos Melo, N° 1668, Aeroporto, Trizidela do Vale - MA		
BASE DE PREÇOS:	SINAPI / SEINFRA/ ORSE/ COMPOSIÇÕES PRÓPRIAS	ENCARGOS SOCIAIS:	112,90%
DATA BASE:	09/2022 - MA	BDI:	23,90%

PLANILHA ORÇAMENTÁRIA

ITEM	CÓDIGO	DESCRIÇÃO	FONTES	UND	QUANT.	VALOR UNITÁRIO R\$	PREÇO TOTAL R\$	%
1.0	SERVIÇOS PRELIMINARES							
1.1	74209/001	PLACA DE OBRA EM CHAPA DE AÇO GALVANIZADO	SINAPI	M2	6,00	418,04	2.508,24	3,59%
2.0	COBERTURA							
2.1	C2201	RETELHAMENTO C/ TELHA CERÂMICA COM 50% NOVA	SEINFRA	M2	315,43	68,16	21.499,71	30,80%
3.0	PINTURA							
3.1	88489	APLICAÇÃO MANUAL DE PINTURA COM TINTA LÁTEX ACRÍLICA EM PAREDES, DUAS DEMÃOS. AF 06/2014	SINAPI	M2	1.500,95	17,16	25.756,30	38,89%
4.0	FACHADA EM ACM							
4.1	112737	ESTRUTURA METÁLICA GALVANIZADA, REVESTIDA POR PLACAS DE ACM (ALUMÍNIO COMPOSTO) RECORTADO, E=0,3MM, NA COR COBRE, 1,00 NX 1,00M, FIXAÇÃO DA ESTRUTURA METÁLICA SEM AVANÇO NA EST. ESPACIAL EXISTENTE NO LOCAL POR PARAFUSOS. - FORNECIMENTO E MONTAGEM	ORSE	M2	24,59	787,84	19.372,99	27,75%
5.0	LIMPEZA FINAL							
5.1	COMP. 02-0	LIMPEZA FINAL	Composições Próprias	M2	334,03	2,02	674,74	0,97%
Custo TOTAL com BDI Incluso:							R\$ 69.811,98	100%
Importa o presente orçamento no valor de R\$ 69.811,98 (Sessenta e Nove Mil Oitocentos e Onze Reais e Noventa e Oito Centavos)								

HELIO LUCENA DE OLIVEIRA
NETO:03522159330
9330

Assinado de forma digital por HELIO LUCENA DE OLIVEIRA
NETO:03522159330
Dados: 2022.11.09 16:53:08 -03'00'



ESTADO DO MARANHÃO
CÂMARA MUNICIPAL DE TRIZIDELA DO VALE
CNPJ: 01.612.329/0001-76

PROPOSTANTE:	Câmara Municipal de Trizidela do Vale
OBJETO:	Reforma no Prédio da Câmara Municipal de Trizidela do Vale
ENDEREÇO:	Avenida Deputado Carlos Melo, N° 1668, Aeroporto, Trizidela do Vale - MA
BASE DE PREÇOS:	SINAPI / SEINFRA / ORSE / COMPOSIÇÕES PRÓPRIAS
DATA BASE:	09/2022 - MA
ENCARGOS SOCIAIS:	112,90%
BDI:	23,90%

MEMÓRIA DE CÁLCULO

ITEM	REFERÊNCIA	CÓDIGO	DESCRIÇÃO DOS SERVIÇOS	UNID.	QUANT.	COMPR. (M)	LARG. (M)	ÁREA (M²)	ALTURA (M)	VOLUME (M³)	PERÍMETRO (M)	%	TOTAL
1.0	SERVIÇOS PRELIMINARES												
1.1	SINAPI	74299/001	PLACA DE OBRA EM CHAPA DE ACO GALVANIZADO	M2		3,00			2,00				6,00
2.0	DEMOLIÇÃO												
2.1	SEINFRA	C2201	RETELHAMENTO C/ TELHA CERÂMICA COM 50% NOVA	M2				315,43					315,43
3.0	MOVIMENTAÇÃO DE TERRA												
3.1	SINAPI	85459	APLICAÇÃO MANUAL DE PINTURA COM TINTA LÁTEX ACRÍLICA EM PAREDES, DUAS DEMÃOIS. AF_06/2014	M2	2,00			750,475					1.500,95
4.0	CONTENÇÃO												
4.1	ORSE	112737	ESTRUTURA METÁLICA GALVANIZADA, REVESTIDA POR PLACAS DE ACM (ALUMÍNIO COMPOSTO) RECORTEADO, E=0,3MM, NA COR COBRE, 1,00 NX 1,00M, FIXAÇÃO DA ESTRUTURA METÁLICA SEM AVANÇO NA EST. ESPECIAL EXISTENTE NO LOCAL POR PARAFUSOS. - FORNECIMENTO E MONTAGEM	M2				24,59					24,59
5.0	LIMPEZA FINAL												
5.1	PRÓPRIA	COMP. 02-0	LIMPEZA GERAL DA OBRA	M2				334,03					334,03

HELIO LUCENA Assinado de forma digital por HELIO DE OLIVEIRA LUCENA DE OLIVEIRA NETO:03522159330 9330 Dados: 2022.11.09 16:53:26 -03'00'

7077007 2022
78



Doc 1077 out 2022
Folha 79

ESTADO DO MARANHÃO
CÂMARA MUNICIPAL DE TRIZIDELA DO VALE
CNPJ: 01.612.329/0001-76

PROPOSTANTE:	Câmara Municipal de Trizidela do Vale		
OBJETO:	Reforma no Prédio da Câmara Municipal de Trizidela do Vale		
ENDEREÇO:	Avenida Deputado Carlos Melo, Nº 1668, Aeroporto, Trizidela do Vale - MA		
BASE DE PREÇOS / DATA BASE:	SINAPI / SICRO NOVO/ COMPOSIÇÕES PRÓPRIAS - 05/2021	ENCARGOS SOCIAIS:	112,90%
		BDI:	23,90%

COMPOSIÇÃO DE CUSTOS UNITARIOS

1.1. 74209/001 - PLACA DE OBRA EM CHAPA DE ACO GALVANIZADO (M2)						
Encargos Complementares	FORTE	UND	COEFICIENTE	PREÇO UNITÁRIO	TOTAL	
00043459	FERRAMENTAS - FAMILIA CARPINTEIRO DE FORMAS - HORISTA (ENCARGOS COMPLEMENTARES - COLETADO CAIXA)	SINAPI	H	1,00000000	0,45	0,45
00043488	EPI - FAMILIA OPERADOR ESCAVADEIRA - HORISTA (ENCARGOS COMPLEMENTARES - COLETADO CAIXA)	SINAPI	H	0,01481100	0,76	0,01
00043467	FERRAMENTAS - FAMILIA SERVENTE - HORISTA (ENCARGOS COMPLEMENTARES - COLETADO CAIXA)	SINAPI	H	2,02343300	0,56	1,13
00043483	EPI - FAMILIA CARPINTEIRO DE FORMAS - HORISTA (ENCARGOS COMPLEMENTARES - COLETADO CAIXA)	SINAPI	H	1,00000000	1,26	1,26
00037373	SEGURO - HORISTA (COLETADO CAIXA)	SINAPI	H	3,03824400	0,01	0,03
00043491	EPI - FAMILIA SERVENTE - HORISTA (ENCARGOS COMPLEMENTARES - COLETADO CAIXA)	SINAPI	H	2,02343300	1,15	2,33
00037371	TRANSPORTE - HORISTA (COLETADO CAIXA)	SINAPI	H	3,03824400	0,57	1,73
00043464	FERRAMENTAS - FAMILIA OPERADOR ESCAVADEIRA - HORISTA (ENCARGOS COMPLEMENTARES - COLETADO CAIXA)	SINAPI	H	0,01481100	0,01	0,00
00037370	ALIMENTACAO - HORISTA (COLETADO CAIXA)	SINAPI	H	3,03824400	0,01	0,03
00037372	EXAMES - HORISTA (COLETADO CAIXA)	SINAPI	H	3,03824400	0,81	2,46
TOTAL Encargos Complementares:					9,44	
Equipamento	FORTE	UND	COEFICIENTE	PREÇO UNITÁRIO	TOTAL	
00010535	BETONEIRA CAPACIDADE NOMINAL 400 L, CAPACIDADE DE MISTURA 280 L, MOTOR ELETRICO TRIFASICO 220/380 V POTENCIA 2 CV, SEM CARREGADOR	SINAPI	UN	0,00000159	5.800,00	0,01
TOTAL Equipamento:					0,01	
Especials	FORTE	UND	COEFICIENTE	PREÇO UNITÁRIO	TOTAL	
00002705	ENERGIA ELETRICA ATE 2000 KWH INDUSTRIAL, SEM DEMANDA	SINAPI	KWH	0,00952875	0,76	0,01
TOTAL Especials:					0,01	
Material	FORTE	UND	COEFICIENTE	PREÇO UNITÁRIO	TOTAL	
00000370	AREIA MEDIA - POSTO JAZIDA/FORNECEDOR (RETIRADO NA JAZIDA, SEM TRANSPORTE)	SINAPI	M3	0,00826900	65,00	0,54
00004721	PEDRA BRITADA N. 1 (9,5 a 19 MM) POSTO PEDREIRA/FORNECEDOR, SEM FRETE	SINAPI	M3	0,00578200	77,39	0,45
00004491	PONTALETE *7,5 X 7,5* CM EM PINUS, MISTA OU EQUIVALENTE DA REGIAO - BRUTA	SINAPI	M	4,00000000	11,16	44,64
00005075	PREGO DE ACO POLIDO COM CABECA 18 X 30 (2 3/4 X 10)	SINAPI	KG	0,11000000	23,14	2,55
00004813	PLACA DE OBRA (PARA CONSTRUCAO CIVIL) EM CHAPA GALVANIZADA *N. 22*, ADESIVADA, DE *2,0 X 1,125* M	SINAPI	M2	1,00000000	224,99	224,99
00001379	CIMENTO PORTLAND COMPOSTO CP II-32	SINAPI	KG	2,12019400	0,90	1,91
00004417	SARRAFO NAO APARELHADO *2,5 X 7* CM, EM MACARANDUBA, ANGELIM OU EQUIVALENTE DA REGIAO - BRUTA	SINAPI	M	1,00000000	8,05	8,05
TOTAL Material:					293,12	
Mão de Obra	FORTE	UND	COEFICIENTE	PREÇO UNITÁRIO	TOTAL	
00001213	CARPINTEIRO DE FORMAS (HORISTA)	SINAPI	H	1,00940000	17,81	17,98
00037666	OPERADOR DE BETONEIRA ESTACIONARIA / MISTURADOR	SINAPI	H	0,01491023	15,07	0,22
00006111	SERVENTE DE OBRAS	SINAPI	H	2,05823605	12,94	26,63
TOTAL Mão de Obra:					44,84	
VALOR:					337,40	
VALOR SEM ENCARGOS:					313,59	
VALOR ENCARGOS (112,90%):					23,81	
VALOR COM ENCARGOS:					337,40	

HELIO LUCENA
DE OLIVEIRA
NETO:03522159
330

Assinado de forma digital por HELIO LUCENA DE OLIVEIRA NETO:03522159330
Data: 2022.11.09 16:55:27 -03'00'



ESTADO DO MARANHÃO
CÂMARA MUNICIPAL DE TRIZIDELA DO VALE
CNPJ: 01.612.329/0001-76

Doc 7077 007 2022
Rota 80
Lote 001

PROponente:	Câmara Municipal de Trizidela do Vale		
Objeto:	Reforma no Prédio da Câmara Municipal de Trizidela do Vale		
Endereço:	Avenida Deputado Carlos Melo, Nº 1668, Aeroporto, Trizidela do Vale - MA		
BASE DE PREÇOS / DATA BASE:	SINAPI / SICRO NOVO/ COMPOSIÇÕES PRÓPRIAS - 05/2021	ENCARGOS SOCIAIS:	112,90%
		BDI:	23,90%

COMPOSIÇÃO DE CUSTOS UNITARIOS

VALOR BDI (23,90%):	80,64
VALOR COM BDI:	418,04

2.1. C2201 - RETELHAMENTO C/ TELHA CERÂMICA COM 50% NOVA (M2)						
Material	FORTE	UND	COEFICIENTE	PREÇO UNITÁRIO	TOTAL	
12045	TELHA CERÂMICA COLONIAL	SEINFRA	UN	15,00000000	0,7100	10,6500
TOTAL Material:					10,6500	
Mão de Obra	FORTE	UND	COEFICIENTE	PREÇO UNITÁRIO	TOTAL	
12391	PEDREIRO	SEINFRA	H	1,10000000	23,1822	25,5004
12543	SERVEnte	SEINFRA	H	1,10000000	17,1498	18,8648
TOTAL Mão de Obra:					44,3652	
VALOR:					55,01	
VALOR SEM ENCARGOS:					25,79	
VALOR ENCARGOS (112,90%):					29,22	
VALOR COM ENCARGOS:					55,01	
VALOR BDI (23,90%):					13,15	
VALOR COM BDI:					68,16	

3.1. 88489 - APLICAÇÃO MANUAL DE PINTURA COM TINTA LÁTEX ACRÍLICA EM PAREDES, DUAS DEMÃOS, AF_06/2014 (M2)						
Encargos Complementares	FORTE	UND	COEFICIENTE	PREÇO UNITÁRIO	TOTAL	
00037373	SEGURO - HORISTA (COLETADO CAIXA)	SINAPI	H	0,25600000	0,01	0,00
00043491	EPI - FAMILIA SERVENTE - HORISTA (ENCARGOS COMPLEMENTARES - COLETADO CAIXA)	SINAPI	H	0,06900000	1,15	0,08
00037371	TRANSPORTE - HORISTA (COLETADO CAIXA)	SINAPI	H	0,25600000	0,57	0,15
00043490	EPI - FAMILIA PINTOR - HORISTA (ENCARGOS COMPLEMENTARES - COLETADO CAIXA)	SINAPI	H	0,18700000	1,50	0,28
00043486	FERRAMENTAS - FAMILIA PINTOR - HORISTA (ENCARGOS COMPLEMENTARES - COLETADO CAIXA)	SINAPI	H	0,18700000	1,48	0,28
00037370	ALIMENTAÇÃO - HORISTA (COLETADO CAIXA)	SINAPI	H	0,25600000	0,01	0,00
00043467	FERRAMENTAS - FAMILIA SERVENTE - HORISTA (ENCARGOS COMPLEMENTARES - COLETADO CAIXA)	SINAPI	H	0,06900000	0,56	0,04
00037372	EXAMES - HORISTA (COLETADO CAIXA)	SINAPI	H	0,25600000	0,81	0,21
TOTAL Encargos Complementares:					1,03	
Material	FORTE	UND	COEFICIENTE	PREÇO UNITÁRIO	TOTAL	
00007356	TINTA LÁTEX ACRÍLICA PREMIUM, COR BRANCO FOSCO	SINAPI	L	0,33000000	25,92	8,55
TOTAL Material:					8,55	
Mão de Obra	FORTE	UND	COEFICIENTE	PREÇO UNITÁRIO	TOTAL	
00004783	PINTOR (HORISTA)	SINAPI	H	0,18924400	17,81	3,37
00006111	SERVEnte DE OBRAS	SINAPI	H	0,07018880	12,94	0,91
TOTAL Mão de Obra:					4,28	
VALOR:					13,85	
VALOR SEM ENCARGOS:					11,59	
VALOR ENCARGOS (112,90%):					2,26	

HELIO LUCENA DE OLIVEIRA
NETO:0352215933
0

Assinado de forma digital por HELIO LUCENA DE OLIVEIRA
NETO:03522159330
Dados: 2022.11.09 16:55:50 -03'00'

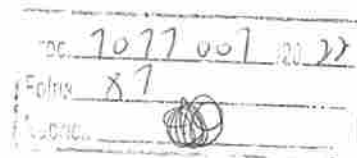

ESTADO DO MARANHÃO
CÂMARA MUNICIPAL DE TRIZIDELA DO VALE
CNPJ: 01.612.329/0001-76

PROPONENTE:	Câmara Municipal de Trizidela do Vale		
OBJETO:	Reforma no Prédio da Câmara Municipal de Trizidela do Vale		
ENDEREÇO:	Avenida Deputado Carlos Melo, Nº 1668, Aeroporto, Trizidela do Vale - MA		
BASE DE PREÇOS / DATA BASE:	SINAPI / SICRO NOVO/ COMPOSIÇÕES PRÓPRIAS - 05/2021	ENCARGOS SOCIAIS:	112,90%
		BDI:	23,90%

COMPOSIÇÃO DE CUSTOS UNITARIOS

VALOR COM ENCARGOS:	13,85
VALOR BDI (23.90%):	3,31
VALOR COM BDI:	17,16

4.1.112737 - Estrutura metálica galvanizada, revestida por placas de ACM (alumínio composto) recortado, s=0,3mm, na cor cobre, 1,00 rx 1,00m, fixação da estrutura metálica sem avanço na est. espacial existente no local por parafusos. - fornecimento e montagem (m2)

Serviço	FORTE	UND	COEFICIENTE	PREÇO UNITÁRIO	TOTAL	
112737	Estrutura metálica galvanizada, revestida por placas de ACM (alumínio composto) recortado, s=0,3mm, na cor cobre, 1,00 rx 1,00m, fixação da estrutura metálica sem avanço na est. espacial existente no local por parafusos. - fornecimento e montagem	ORSE	m2	1,00000000	635,87	635,87
TOTAL Serviço:					635,87	
VALOR:					635,87	
VALOR SEM ENCARGOS:					635,87	
VALOR ENCARGOS:					0,00	
VALOR COM ENCARGOS:					635,87	
VALOR BDI (23.90%):					151,97	
VALOR COM BDI:					787,84	

5.1. COMP. 02-0 - LIMPEZA FINAL (M2)

Encargos Complementares	FORTE	UND	COEFICIENTE	PREÇO UNITÁRIO	TOTAL	
00037373	SEGURO - HORISTA (COLETADO CAIXA)	SINAPI	H	0,10000000	0,01	0,00
00043481	EPI - FAMILIA SERVENTE - HORISTA (ENCARGOS COMPLEMENTARES - COLETADO CAIXA)	SINAPI	H	0,10000000	1,15	0,12
00037371	TRANSPORTE - HORISTA (COLETADO CAIXA)	SINAPI	H	0,10000000	0,57	0,06
00037370	ALIMENTACAO - HORISTA (COLETADO CAIXA)	SINAPI	H	0,10000000	0,01	0,00
00043467	FERRAMENTAS - FAMILIA SERVENTE - HORISTA (ENCARGOS COMPLEMENTARES - COLETADO CAIXA)	SINAPI	H	0,10000000	0,56	0,06
00037372	EXAMES - HORISTA (COLETADO CAIXA)	SINAPI	H	0,10000000	0,81	0,08
TOTAL Encargos Complementares:					0,31	
Mão de Obra	FORTE	UND	COEFICIENTE	PREÇO UNITÁRIO	TOTAL	
00006111	SERVENTE DE OBRAS	SINAPI	H	0,10172000	12,94	1,32
TOTAL Mão de Obra:					1,32	
VALOR:					1,63	
VALOR SEM ENCARGOS:					0,93	
VALOR ENCARGOS (112.90%):					0,70	
VALOR COM ENCARGOS:					1,63	
VALOR BDI (23.90%):					0,39	
VALOR COM BDI:					2,02	

HELIO LUCENA
DE OLIVEIRA
NETO:035221593
30

Assinado de forma digital
por HELIO LUCENA DE
OLIVEIRA
NETO:03522159330
Dados: 2022.11.09
16:53:53 -03'00'



ESTADO DO MARANHÃO
CÂMARA MUNICIPAL DE TRIZIDELA DO VALE
CNPJ: 01.612.329/0001-76

PROponente:	Câmara Municipal de Trizidela do Vale
Objeto:	Reforma no Prédio da Câmara Municipal de Trizidela do Vale
Endereço:	Avenida Deputado Carlos Melo, Nº 1668, Aeroporto, Trizidela do Vale - MA
Base de Preços:	SINAPI / SEINFRA/ ORSE/ COMPOSIÇÕES PRÓPRIAS
Data Base:	09/2022 - MA
Encargos BDI:	112,90% 23,90%

CRONOGRAMA FÍSICO FINANCEIRO

ITEM	DISCRIMINAÇÃO DOS SERVIÇOS	%	VALOR	1º MÊS		2º MÊS	
				%	VALOR	%	VALOR
1.0	SERVIÇOS PRELIMINARES	3,59%	R\$ 2.508,24	100%	2.508,24		
2.0	COBERTURA	30,80%	R\$ 21.499,71	100%	21.499,71		
3.0	PINTURA	36,89%	R\$ 25.756,30	50%	12.878,15	50%	12.878,15
4.0	FACHADA EM ACM	27,75%	R\$ 19.372,99			100%	19.372,99
5.0	LIMPEZA FINAL	0,97%	R\$ 674,74			100%	674,74
TOTAL							
		100,00%	R\$ 69.811,98	Parcela (%)	52,84%	Parcela (%)	47,16%
				Acumulado (%)	52,84%	Acumulado (%)	100,00%
				Acumulado (R\$)	R\$ 36.886,10	Acumulado (R\$)	R\$ 69.811,98

HELIO LUCENA Assinado de forma digital por HELIO DE OLIVEIRA LUCENA DE OLIVEIRA NETO:03522159330 9330 Dados: 2022.11.09 16:54:13 -03'00'



ESTADO DO MARANHÃO
CÂMARA MUNICIPAL DE TRIZIDELA DO VALE
CNPJ: 01.612.329/0001-76

Doc. 7077 007 2022
Folha 83
Assinatura

PROponente:	Câmara Municipal de Trizidela do Vale		
Objeto:	Reforma no Prédio da Câmara Municipal de Trizidela do Vale		
Endereço:	Avenida Deputado Carlos Melo, Nº 1668, Aeroporto, Trizidela do Vale - MA		
Base de Preços:	SINAPI / SEINFRA/ ORSE/ COMPOSIÇÕES PRÓPRIAS	Encargos Sociais:	112,90%
Data Base:	09/2022 - MA	BDI:	23,90%

COMPOSIÇÃO DO BDI - BENEFÍCIO E DESPESAS INDIRETAS

TIPO DE OBRA DO EMPREENDIMENTO	DESONERAÇÃO
Construção e Reforma de Edifícios	Não

Conforme legislação tributária municipal, definir estimativa de percentual da base de cálculo para o ISS:	100,00%
Sobre a base de cálculo, definir a respectiva alíquota do ISS (entre 2% e 5%):	5,00%

Itens	Siglas	% Adotado	Situação	1º Quartil	Médio	3º Quartil
Administração Central	AC	3,00%	-	3,00%	4,00%	5,50%
Seguro e Garantia	SG	0,80%	-	0,80%	0,80%	1,00%
Risco	R	0,97%	-	0,97%	1,27%	1,27%
Despesas Financeiras	DF	0,59%	-	0,59%	1,23%	1,39%
Lucro	L	7,40%	-	6,16%	7,40%	8,96%
Tributos (impostos COFINS 3%, e PIS 0,65%)	CP	3,65%	-	3,65%	3,65%	3,65%
Tributos (ISS, variável de acordo com o município)	ISS	5,00%	-	0,00%	2,50%	5,00%
Tributos (Contribuição Previdenciária sobre a Receita Bruta - 0% ou 4,5% - Desoneração)	CPRB	0,00%	OK	0,00%	4,50%	4,50%
BDI SEM desoneração (Fórmula Acórdão TCU)	BDI PAD	23,90%	OK	20,34%	22,12%	25,00%

Os valores de BDI foram calculados com o emprego da fórmula:

$$BDI.PAD = \frac{(1+AC + S + R + G) \cdot (1+DF) \cdot (1+L)}{(1-CP-ISS)} - 1$$

Declaro para os devidos fins que, conforme legislação tributária municipal, a base de cálculo para Construção e Reforma de Edifícios, é de 100%, com a respectiva alíquota de 5%.

Declaro para os devidos fins que o regime de Contribuição Previdenciária sobre a Receita Bruta adotado para elaboração do orçamento foi SEM Desoneração, e que esta é a alternativa mais adequada para a Administração Pública.

TRIZIDELA DO VALE / MA	08 DE NOVEMBRO DE 2022
Local	Data
<p>HELIO LUCENA DE OLIVEIRA NETO:03522159330</p> <p>Assinado de forma digital por HELIO LUCENA DE OLIVEIRA NETO:03522159330 Dados: 2022.11.09 16:54:33 -03'00'</p>	
<p>Responsável Técnico</p> <p>Nome: HÉLIO LUCENA DE OLIVEIRA NETO Título: ENGENHEIRO CIVIL CREA/CAU: 111993506-7 ART/RRT: MA20220585489</p>	<p>Responsável Tomador</p> <p>Nome: RICARDO EVERTON DE LUCENA PEREIRA Cargo: PRESIDENTE</p>



ESTADO DO MARANHÃO
CÂMARA MUNICIPAL DE TRIZIDELA DO VALE
CNPJ: 01.612.329/0001-76

70176072022
Folha 341
LUCENA

PROponente:	Câmara Municipal de Trizidela do Vale
Objeto:	Reforma no Prédio da Câmara Municipal de Trizidela do Vale
Endereço:	Avenida Deputado Carlos Melo, Nº 1668, Aeroporto, Trizidela do Vale - MA
Base de Preços:	SINAPI / SEINFRA/ ORSE/ COMPOSIÇÕES
Data Base:	09/2022 - MA
Encargos Sociais:	112,90%
BDI:	23,90%

ENCARGOS SOCIAIS SOBRE A MÃO DE OBRA

ITEM	DESCRIÇÃO	SEM DESONERAÇÃO	
		HORISTA %	MENSALISTA %
GRUPO A			
A1	INSS	20,00%	20,00%
A2	SESI	1,50%	1,50%
A3	SENAI	1,00%	1,00%
A4	INCRA	0,20%	0,20%
A5	SEBRAE	0,60%	0,60%
A6	Salário Educação	2,50%	2,50%
A7	Seguro Contra Acidentes Trabalho	3,00%	3,00%
A8	FGTS	8,00%	8,00%
A9	SECONCI	1,00%	1,00%
A	Total	37,80%	37,80%
GRUPO B			
B1	Repouso Semanal Remunerado	17,87%	-
B2	Feriados	3,95%	-
B3	Auxílio-Enfermidade	0,85%	0,66%
B4	13º Salário	10,84%	8,33%
B5	Licença Paternidade	0,07%	0,06%
B6	Faltas Justificadas	0,72%	0,56%
B7	Dias de Chuvas	1,48%	-
B8	Auxílio Acidente de Trabalho	0,10%	0,08%
B9	Férias Gozadas	9,13%	7,02%
B10	Salário Maternidade	0,03%	0,02%
B	Total	45,04%	16,73%
GRUPO C			
C1	Aviso Prévio Indenizado	4,49%	3,46%
C2	Aviso Prévio Trabalhado	0,11%	0,08%
C3	Férias Indenizadas	4,54%	3,49%
C4	Depósito Rescisão Sem Justa Causa	3,11%	2,39%
C5	Indenização Adicional	0,38%	0,29%
C	Total	12,63%	9,71%
GRUPO D			
D1	Reincidência de A sobre B	17,03%	6,32%
D2	Reincidência de A sobre Aviso Prévio Trabalhado + Reincidência de FGTS sobre Aviso Prévio Indenizado	0,40%	0,31%
D	Total	17,43%	6,63%
TOTAL (A + B + C + D)		112,90%	70,87%

HELIO LUCENA DE OLIVEIRA
NETO:03522159330
9330

Assinado de forma digital por HELIO LUCENA DE OLIVEIRA
NETO:03522159330
Dados: 2022.11.09 16:56:16 -03'00'



ESTADO DO MARANHÃO
CÂMARA MUNICIPAL DE TRIZIDELO DO VALE
CNPJ: 01.612.329/0001-76

PROPONENTE:	Câmara Municipal de Trizidela do Vale
OBJETO:	Reforma no Prédio da Câmara Municipal de Trizidela do Vale
ENDEREÇO:	Avenida Deputado Carlos Melo, Nº 1668, Aeroporto, Trizidela do Vale - MA
BASE DE PREÇOS:	SINAPI / SEINFRA/ ORSE/ COMPOSIÇÕES PRÓPRIAS
DATA BASE:	09/2022 - MA
ENCARGOS SOCIAIS:	
BDI:	23,90%
	112,90%

CURVA ABC

CÓDIGO	FONTE	DESCRIÇÃO	TIPO	UNIDADE	QUANT.	VALOR UNITÁRIO (R\$)	PREÇO TOTAL (R\$)	PARTICIPAÇÃO (%)	PARTICIPAÇÃO ACUMULADA	ABC
88489	SINAPI	APLICAÇÃO MANUAL DE PINTURA COM TINTA LÁTEX ACRÍLICA EM PAREDES, DUAS DEMÃOS. AF_06/2014	Serviço	M2	1.500,95	17,16	25.756,30	36,89	36,89	A
C2201	SEINFRA	RETELHAMENTO C/ TELHA CERÂMICA COM 50% NOVA	Serviço	M2	315,43	68,16	21.499,71	30,80	67,69	A
112737	ORSE	ESTRUTURA METÁLICA GALVANIZADA, REVESTIDA POR PLACAS DE ACM (ALUMÍNIO COMPOSTO) RECORTADO, E=0,3MM, NA COR COBRE, 1,00 NX 1,00M, FIXAÇÃO DA ESTRUTURA METÁLICA SEM AVANÇO NA EST. ESPACIAL EXISTENTE NO LOCAL. POR PARAFUSOS. - FORNECIMENTO E MONTAGEM	Serviço	m2	24,59	787,84	19.372,99	27,75	95,44	C
CUP 001	Composições	PLACA DE OBRA EM CHAPA DE AÇO GALVANIZADO	Serviço	M2	6,00	418,04	2.508,24	3,59	99,03	C
COMP. 02-0	Composições Próprias	LIMPEZA FINAL	Serviço	M2	334,03	2,02	674,74	0,97	100,00	C
VALOR TOTAL (R\$)							R\$ 69.811,98	100,00%		

Assinado de forma digital por HELIO LUCENA DE OLIVEIRA
NETO:03522159330
Dados: 2022.11.09 16:56:36 -03'00'

7077007
85



ESTADO DO MARANHÃO
CÂMARA MUNICIPAL DE TRIZIDELA DO VALE
CNPJ: 01.812.329/0001-76



DECLARAÇÃO "Parcelas de Maior Valor e Relevância Técnica"

DECLARO, para fins de definição da qualidade técnica profissional e/ou operacional, conforme previsto no inciso II, e § 1º inciso I do Art. 30 da Lei Nº. 8.666/93 c/c Art. 37, inciso XXI da Constituição Federal, que os itens a seguir possuem maior relevância técnica e valor significativo da Obra de:
Reforma no Prédio da Câmara Municipal de Trizidela do Vale

CÓDIGO	FONTE	DESCRIÇÃO	UND	QUANT.	PREÇO UNITÁRIO R\$	PREÇO TOTAL R\$
88489	SINAPI	APLICAÇÃO MANUAL DE PINTURA COM TINTA LÁTEX ACRÍLICA EM PAREDES, DUAS DEMÃOS, AF_06/2014	M2	1.500,95	17,16	25.756,30
C2201	SEINFRA	RETELHAMENTO C/ TELHA CERÂMICA COM 50% NOVA	M2	315,43	68,16	21.499,71
112737	ORSE	ESTRUTURA METÁLICA GALVANIZADA, REVESTIDA POR PLACAS DE ACM (ALUMÍNIO COMPOSTO) RECORTADO, E=0,3MM, NA COR COBRE, 1,00 NX 1,00M, FIXAÇÃO DA ESTRUTURA METÁLICA SEM AVANÇO NA EST. ESPECIAL EXISTENTE NO LOCAL POR PARAFUSOS. - FORNECIMENTO E MONTAGEM	m2	24,59	787,84	19.372,99

Desta forma, em atendimento à determinação prevista no §2º, do art. 30, da Lei nº 8.666/93, a Administração Municipal deverá exigir no Instrumento Convocatório qualificação técnica seguindo os parâmetros definidos no quadro acima.

Fica a critério da Administração Municipal o estabelecimento de quantitativos mínimos a serem inseridos no Edital de Licitação, relativos à qualificação técnico-operacional, conforme dispões a "Súmula nº 263/2011" do Tribunal de Contas da União – TCU.

Atenciosamente.

HELIO LUCENA DE
OLIVEIRA
NETO:03522159330

Assinado de forma digital por
HELIO LUCENA DE OLIVEIRA
NETO:03522159330
Dados: 2022.11.09 16:56:56 -03'00'

HELIO LUCENA DE OLIVEIRA NETO
ENGENHEIRO CIVIL
CREA MA 111993506-7

Doc. 7077 001 20.25
 Folha 87
 Escala

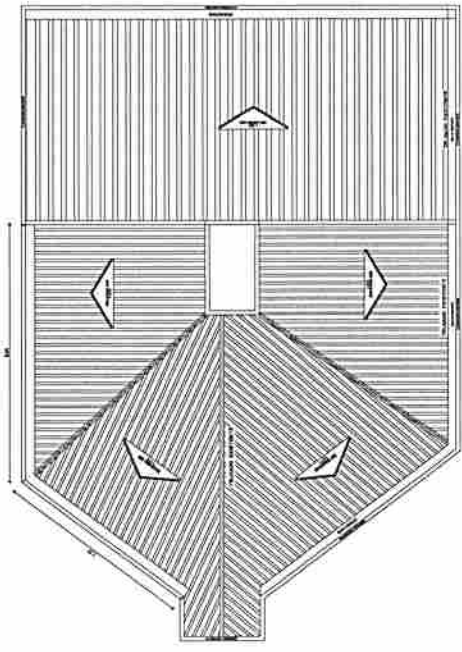

COBERTURA

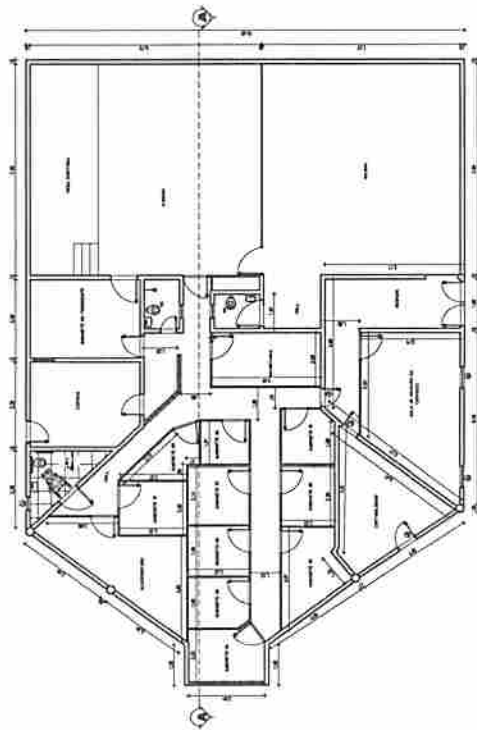

PLANTA BAIXA

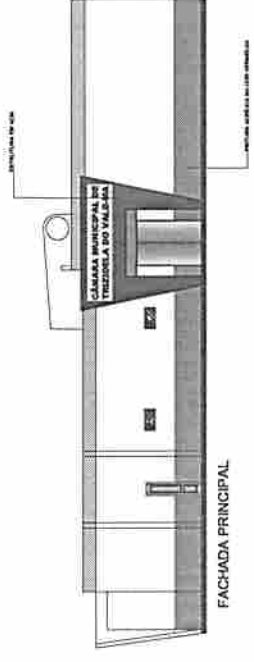

FACHADA PRINCIPAL

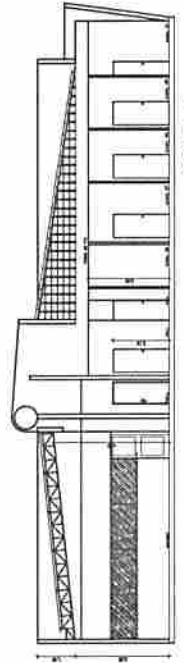

CORTE A-A'

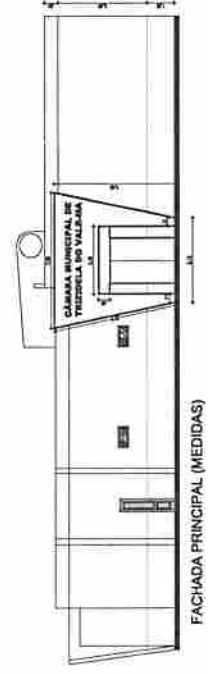

FACHADA PRINCIPAL (MEDIDAS)

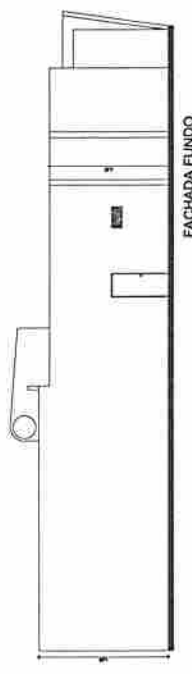

FACHADA FUNDO



PROJETO DE REFORMA DO PRÉDIO DA CÂMARA MUNICIPAL DE TRIZIDELA DO VALE

PROJETO ARQUITETÓNICO	CAMARÁ: HELOÍSA DE OLIVEIRA CÂMARA: NETO/332219330 ENGENHEIRO CIVIL: CREA MA N.º 1118506/7
PROJETO ARQUITETÓNICO	END. DA CÂMARA: AV. DEPUTADO CARLOS MELO, BARRIO AEROPORTO, TRIZIDELA DO VALE ESCALA: 1/200
PLANTA BAIXA, CORTE, FACHADA E COBERTURA	DATA: 10/11/2017 DATA DE IMPRESSÃO: 10/11/2017



CREA-MA

Conselho Regional de Engenharia e Agronomia do Estado do Maranhão

CNPJ: 06.062.038/0001-75

Avenida dos Holandeses, Quadra 35, Lote 8, Calhau, São Luis/MA

CEP: 65071-380

Tel: + 55 (98) 2106-8300

COBRANÇA DE A.R.T.

Pagador
MUNICIPIO DE TRIZIDELA DO VALE - CAMARA MUNICIPAL

CPF/CNPJ
01.612.329/0001-76

Endereço
AVENIDA DEPUTADO CARLOS MELO, 1668
AEROPORTO - TRIZIDELA DO VALE - MA - 65727000

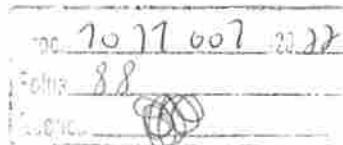

Representação numérica:

Agência / Código Beneficiário
0027 / 052261-9

Número do Documento
14000008304227811-0

Data Emissão
08/11/2022

Data Vencimento
18/11/2022

Parcela
1/1

Valor do Documento
R\$ 233,94

Detalhes da Cobrança

ART - ANOTAÇÃO DE RESPONSABILIDADE TÉCNICA

MA20220565489 R\$ 233,94

RECIBO DO PAGADOR

Autenticação Mecânica

CAIXA Banco 104-0

Indisponível

Local de Pagamento						Vencimento	
PREFERENCIALMENTE NAS CASAS LOTÉRICAS ATÉ O VALOR LIMITE.						18/11/2022	
Beneficiário						Agência / Código Beneficiário	
CREA-MA - Conselho Regional de Engenharia e Agronomia do Estado do Maranhão						0027 / 052261-9	
Data Documento	Documento	Ess. Doc.	Limite	Data Processamento	Nosso Número		
08/11/2022	8304227811	DM	N	10/11/2022	14000008304227811-0		
Uso do Documento	Moeda	Ess. Moeda	Quantidade Moeda	Valor Moeda	(-) Valor do Documento		
	RG	R\$		X	233,94		
Instruções (Texto de responsabilidade do beneficiário)						(-) Desconto	
PREFERENCIALMENTE NAS CASAS LOTÉRICAS ATÉ O VALOR LIMITE. NÃO RECEBER APÓS O VENCIMENTO REFERENTE A COBRANÇA DE A.R.T.						(-) Outras Deduções / Abatimento	
						(+/-) Mora / Multa / Juros	
						(+/-) Outros Acréscimos	
Unidade Beneficiária						(-) Valor Cobrado	
CREA-MA - Conselho Regional de Engenharia e Agronomia do Estado do Maranhão							
06.062.038/0001-75							
Avenida dos Holandeses, Quadra 35, Lote 8, Calhau, São Luis/MA							
Pagador						Código de Baixa	
MUNICIPIO DE TRIZIDELA DO VALE - CAMARA MUNICIPAL						Autenticação Mecânica	
01.612.329/0001-76						FICHA DE COMPENSAÇÃO	
AVENIDA DEPUTADO CARLOS MELO, 1668							
AEROPORTO - TRIZIDELA DO VALE - MA - 65727000							

Código de Barras

Autenticação Mecânica

FICHA DE COMPENSAÇÃO



Anotação de Responsabilidade Técnica - ART
Lei nº 6.496, de 7 de dezembro de 1977

CREA-MA

ART OBRA / SERVIÇO
Nº MA20220585489

Conselho Regional de Engenharia e Agronomia do Estado do Maranhão

INICIAL

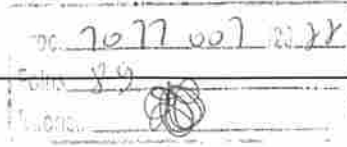

1. Responsável Técnico

HELIO LUCENA DE OLIVEIRA NETO
Título profissional: ENGENHEIRO CIVIL

RNP: 1119935067
Registro: 1119935067MA

2. Dados do Contrato

Contratante: MUNICIPIO DE TRIZIDELA DO VALE - CAMARA MUNICIPAL
AVENIDA DEPUTADO CARLOS MELO
Complemento:
Cidade: TRIZIDELA DO VALE

Bairro: AEROPORTO
UF: MA

CPF/CNPJ: 01.612.329/0001-76
Nº: 1668
CEP: 65727000

Contrato: Não especificado

Celebrado em:

Valor: R\$ 69.811,98

Tipo de contratante: Pessoa Jurídica de Direito Público

Ação Institucional: Agricultura familiar

3. Dados da Obra/Serviço

AVENIDA DEPUTADO CARLOS MELO

Nº: 1668

Complemento:

Bairro: AEROPORTO

Cidade: TRIZIDELA DO VALE

UF: MA

CEP: 65727000

Data de Início: 17/10/2022

Previsão de término: 08/11/2022

Coordenadas Geográficas: -4.568837, -44.608538

Finalidade: Outro

Código: Não Especificado

Proprietário: MUNICIPIO DE TRIZIDELA DO VALE - CAMARA MUNICIPAL

CPF/CNPJ: 01.612.329/0001-76

4. Atividade Técnica

14 - Elaboração

Quantidade

Unidade

80 - Projeto > CONSTRUÇÃO CIVIL > EDIFICAÇÕES > DE REFORMA DE EDIFICAÇÃO > #1.1.2.1 -
DE ALVENARIA

334,03

m²

Após a conclusão das atividades técnicas o profissional deve proceder a baixa desta ART

5. Observações

Projeto de Reforma do prédio da Câmara Municipal da Trizidela do Vale - MA, com área construída de 334,03 m².

6. Declarações

- Cláusula Compromissória: Qualquer conflito ou litígio originado do presente contrato, bem como sua interpretação ou execução, será resolvido por arbitragem, de acordo com a Lei no. 9.307, de 23 de setembro de 1996, por meio do Centro de Mediação e Arbitragem - CMA vinculado ao Crea-MA, nos termos do respectivo regulamento de arbitragem que, expressamente, as partes declaram concordar.

7. Entidade de Classe

SEM INDICACAO DE ENTIDADE DE CLASSE

HELIO LUCENA DE
OLIVEIRA

NETO:03522159330

HELIO LUCENA DE OLIVEIRA NETO - CPF: 035.221.593-30

Assinado de forma digital por
HELIO LUCENA DE OLIVEIRA
NETO:03522159330
Dados: 2022.11.10 13:56:17 -03'00'

8. Assinaturas

Declaro serem verdadeiras as informações acima

TRIZIDELA DO VALE / MA, 10 de NOVEMBRO de 2022

Local

data

MUNICIPIO DE TRIZIDELA DO VALE - CAMARA MUNICIPAL - CNPJ:
01.612.329/0001-76

9. Informações

* A ART é válida somente quando quitada, mediante apresentação do comprovante do pagamento ou conferência no site do Crea.

10. Valor

Valor da ART: R\$ 233,94 Registrada em: 10/11/2022 Valor pago: R\$ 233,94 Nosso Número: 8304227811

A autenticidade desta ART pode ser verificada em: <https://crea-ma.sitac.com.br/publico/>, com a chave: da5ZB
Impresso em: 10/11/2022 às 13:50:39 por: , lp: 179.108.76.64



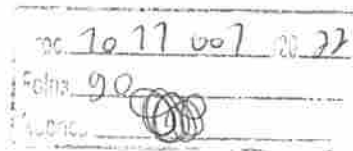

ESTADO DO MARANHÃO
CÂMARA MUNICIPAL DE TRIZIDELA DO VALE - MA
CNPJ Nº 01.612.329/0001-76
Av. Deputado Carlos Melo, Nº 1672 – Aeroporto
TRIZIDELA DO VALE – MA

TOMADA DE PREÇOS Nº XXX/2022
ANEXO II
(PAPEL TIMBRADO DO LICITANTE)

CARTA CREDENCIAL

A empresa _____, CNPJ nº _____, com sede na _____, neste ato representado pelo(s) Sr.(a) _____ (diretores ou sócios, com qualificação completa nome, RG, CPF, nacionalidade, estado civil, profissão e endereço), pelo presente instrumento de mandato, nomeia e constitui, seu(s) Procurador(es) o Senhor(es) _____ (nome, RG, CPF, nacionalidade, estado civil, profissão e endereço), a quem confere(m) amplos poderes para, junto a Câmara Municipal de Trizidela do Vale, praticar os atos necessários à representação da outorgante na licitação na modalidade de TOMADA DE PREÇOS nº XXX/2022, usando dos recursos legais e acompanhando-os, conferindo-lhes, ainda, poderes especiais para ofertar proposta no caso de beneficiário da Lei Complementar nº 123/2006, declarar a intenção de interpor recurso, renunciar ao direito de interposição de recursos, transigir, desistir, firmar compromissos ou acordos, dando tudo por bom firme e valioso.

(local e data por extenso)

(nome da empresa)

(Nome e assinatura de seu representante legal, **COM FIRMA RECONHECIDA EM CARTÓRIO**)

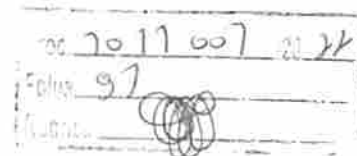

ESTADO DO MARANHÃO
CÂMARA MUNICIPAL DE TRIZIDELA DO VALE - MA
CNPJ Nº 01.612.329/0001-76
Av. Deputado Carlos Melo, Nº 1672 – Aeroporto
TRIZIDELA DO VALE – MA

TOMADA DE PREÇOS Nº XXX/2022
ANEXO III
(PAPEL TIMBRADO DO LICITANTE)

DECLARAÇÃO DE ENQUADRAMENTO COMO MICROEMPRESA E EMPRESA DE
PEQUENO PORTE

A/O _____ (razão social do licitante), inscrita no CNPJ sob o nº _____, sediada na _____ (endereço completo), representada pelo(a) Sr.(a) _____, R.G. nº _____, CPF nº _____, D E C L A R A, para os fins do disposto na Lei Complementar nº 123/2006, sob as sanções administrativas cabíveis e sob as penas da lei, que se enquadra como:

MICROEMPRESA, conforme inc. I do art. 3º da Lei Complementar nº 123/2006.

EMPRESA DE PEQUENO PORTE, conforme inc. II do art. 3º da Lei Complementar nº 123/2006.

A licitante D E C L A R A, ainda, que não se enquadra em qualquer das hipóteses de exclusão no § 4 do art. 3º da mencionada lei, estando apta, portanto, a exercer o direito de preferência como critério de desempate no procedimento licitatório da TOMADA DE PREÇOS em epígrafe, realizado pela Câmara Municipal de Trizidela do Vale.

OBS: ASSINALAR COM "X" UMA DAS OPÇÕES

(local e data por extenso)

(nome da empresa)

(nome e assinatura do representante legal ou procurador)

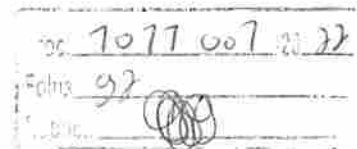

ESTADO DO MARANHÃO
CÂMARA MUNICIPAL DE TRIZIDELA DO VALE - MA
CNPJ Nº 01.612.329/0001-76
Av. Deputado Carlos Melo, Nº 1672 – Aeroporto
TRIZIDELA DO VALE – MA

TOMADA DE PREÇOS Nº XXX/2022
ANEXO IV
MODELO DE CARTA DE FIANÇA BANCÁRIA PARA GARANTIA DE EXECUÇÃO
CONTRATUAL

1. Pela presente, o (a) (nome da instituição fiadora) com sede em (endereço completo), por seus representantes legais infra-assinados, declara que se responsabiliza como FIADOR e principal pagador, com expressa renúncia dos benefícios estatuídos no Artigo 827, do Código Civil Brasileiro, da empresa (nome da empresa), com sede em (endereço completo), até o limite de R\$ (valor da garantia) (valor por escrito) para efeito de garantia à execução do Contrato nº (número do contrato, formato xx/ano), decorrente do processo licitatório (modalidade e número do instrumento convocatório da licitação – ex.: CC nº xx/ano), firmado entre a AFIANÇADA e a Câmara Municipal de Trizidela do Vale/MA para (objeto da licitação).
2. A fiança ora concedida visa garantir o cumprimento, por parte de nossa AFIANÇADA, de todas as obrigações estipuladas no contrato retro mencionado, abrangendo o pagamento de:
 - a) prejuízos advindos do não cumprimento do contrato;
 - b) multas punitivas aplicadas pela FISCALIZAÇÃO ao CONTRATADO;
 - c) prejuízos diretos causados à CONTRATANTE decorrentes de culpa ou dolo durante a execução do contrato;
 - d) obrigações previdenciárias e/ou trabalhistas não honradas pelo CONTRATADO; e
 - e) prejuízos indiretos causados à CONTRATANTE e prejuízos causados a terceiros, decorrentes de culpa ou dolo durante a execução do contrato.
3. Esta fiança é válida por (prazo, contado em dias, correspondente à vigência do contrato) (valor por escrito) dias, contados a partir de (data de início da vigência do contrato), vencendo-se, portanto, em (data).
4. Na hipótese de inadimplemento de qualquer das obrigações assumidas pela AFIANÇADA, o (a) (nome da instituição fiadora) efetuará o pagamento das importâncias que forem devidas, no âmbito e por efeito da presente fiança, até o limite acima estipulado, no prazo de 48 (quarenta e oito) horas, contado do recebimento de comunicação escrita da Câmara Municipal de Trizidela do Va/MA.
5. A comunicação de inadimplemento deverá ocorrer até o prazo máximo de 90 (dias) após o vencimento desta fiança.
6. Nenhuma objeção ou oposição da nossa AFIANÇADA será admitida ou invocada por este FIADOR com o fim de escusar-se do cumprimento da obrigação assumida neste ato e por este instrumento perante a Câmara Municipal de Trizidela do Vale/MA.
7. Obriga-se este FIADOR, outrossim, pelo pagamento de quaisquer despesas judiciais e/ou extrajudiciais, bem assim por honorários advocatícios, na hipótese da Prefeitura Municipal de Trizidela do Vale/MA se ver compelido a ingressar em juízo para demandar o cumprimento da obrigação a que se refere a presente fiança.
8. Se, no prazo máximo de 90 (noventa) dias após a data de vencimento desta fiança, o (a) (nome da instituição fiadora) não tiver recebido da Câmara Municipal de Trizidela do Vale/MA qualquer comunicação relativa a inadimplemento da AFIANÇADA, ou termo circunstanciado de que a AFIANÇADA cumpriu todas as cláusulas do contrato, acompanhado do original desta Carta de Fiança, esta fiança será automaticamente extinta, independentemente de qualquer formalidade, aviso, notificação



Nº	10.11.007	20.22
Folha	93	
Assinatura		

ESTADO DO MARANHÃO
CÂMARA MUNICIPAL DE TRIZIDELA DO VALE - MA
CNPJ Nº 01.612.329/0001-76
Av. Deputado Carlos Melo, Nº 1672 – Aeroporto
TRIZIDELA DO VALE – MA

judicial ou extrajudicial, deixando, em consequência, de produzir qualquer efeito e ficando o FIADOR exonerado da obrigação assumida por força deste documento.

9. Declara, ainda, este FIADOR, que a presente fiança está devidamente contabilizada e que satisfaz às determinações do Banco Central do Brasil e aos preceitos da legislação bancária aplicáveis e, que, os signatários deste Instrumento estão autorizados a prestar a presente fiança.

10. Declara, finalmente, que está autorizado pelo Banco Central do Brasil a expedir Carta de Fiança e que o valor da presente se contém dentro dos limites que lhe são autorizados pela referida entidade federal.

(Local e data)

(Instituição garantidora) (Assinaturas autorizadas)

MANUUTA

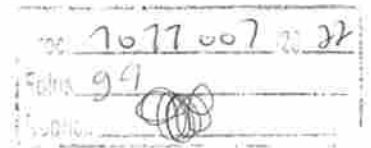

ESTADO DO MARANHÃO
CÂMARA MUNICIPAL DE TRIZIDELA DO VALE - MA
CNPJ Nº 01.612.329/0001-76
Av. Deputado Carlos Melo, Nº 1672 – Aeroporto
TRIZIDELA DO VALE – MA

TOMADA DE PREÇOS Nº XXX/2022
ANEXO V
(PAPEL TIMBRADO DO LICITANTE)

DECLARAÇÃO DE CUMPRIMENTO DO ART. 7º, XXXIII, DA CF/88

A empresa _____, CNPJ nº _____, representada pelo(a) Sr(a) _____, R.G. nº _____, CPF nº _____, DECLARA, para fins do disposto no inciso V do art. 27 da Lei Federal nº 8.666/1993, que não emprega menor de dezoito anos em trabalho noturno, perigoso ou insalubre e não emprega menor de dezesseis anos, salvo na condição de aprendiz, admitida a partir dos 14 (quatorze) anos, nos termos do inciso XXXIII do Art. 7º da Constituição Federal de 1988.

(local e data por extenso)

(nome da empresa)

(nome e assinatura do representante legal ou procurador)



Proc. 10770072022
Folha 95
Sua. 0000

ESTADO DO MARANHÃO
CÂMARA MUNICIPAL DE TRIZIDELA DO VALE - MA
CNPJ Nº 01.612.329/0001-76
Av. Deputado Carlos Melo, Nº 1672 – Aeroporto
TRIZIDELA DO VALE – MA

TOMADA DE PREÇOS Nº XXX/2022
ANEXO VI
(PAPEL TIMBRADO DO LICITANTE)

CARTA RESUMO DA PROPOSTA DE PREÇOS

À
COMISSÃO PERMANENTE DE LICITAÇÃO - CPL
Av. Deputado Carlos Melo, nº 1672 - Aeroporto, Trizidela do Vale – Maranhão.

Prezados Senhores,

Após examinar e estudar detalhadamente o Edital da Tomada de Preços nº XXX/2022 e seus Anexos, apresentamos às Vossas Senhorias nossa Proposta de Preços para execução da obra.

A presente proposta foi formulada com base nas especificações, condições técnicas, administrativas e contratuais estabelecidas no Edital da Tomada de Preços nº XXX/2022, os quais aceitamos e nos comprometemos a cumprir integralmente.

Declaramos que esta proposta tem validade pelo prazo de (.....) dias, contados da data de abertura das propostas.

O prazo para execução da obra é de (.....) dias corridos, a contar da data do recebimento da ordem de serviço.

Conta para depósito dos pagamentos das faturas: Banco:..... Agência:..... Conta corrente:

VALOR GLOBAL DA PROPOSTA: R\$ (.....).

Declaramos que no preço acima cotado estão computadas todas as despesas com materiais, mão-de-obra, tributos, impostos, taxas e despesas, seja qual for o seu título ou natureza, incluindo, mas não se limitando a, fretes, encargos sociais, trabalhistas e fiscais, ISS, despesas de viagem, locomoção, estadia, alimentação e quaisquer outras, segundo a legislação em vigor, representando a compensação integral pela prestação dos serviços.

Indicamos como Representante Legal, para assinar o Contrato de execução da obra:

Nome completo:

Nacionalidade:

Qualificação Profissional:

Endereço:

Cargo/Função que ocupa na Empresa Proponente:

Estado Civil:

CPF:

RG:

DADOS DA EMPRESA:

RAZÃO SOCIAL:

ENDEREÇO:

C.N.P.J:

Local e data:

<Razão Social da Proponente>

<Assinatura e carimbo do representante legal>

Av. Deputado Carlos Melo, Nº 1672 – Aeroporto
TRIZIDELA DO VALE – MA

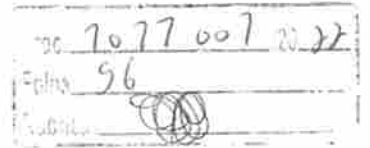

ESTADO DO MARANHÃO
CÂMARA MUNICIPAL DE TRIZIDELA DO VALE - MA
CNPJ Nº 01.612.329/0001-76
Av. Deputado Carlos Melo, Nº 1672 – Aeroporto
TRIZIDELA DO VALE – MA

TOMADA DE PREÇOS Nº XXX/2022
ANEXO VII
(PAPEL TIMBRADO DO LICITANTE)

MODELO DE SOLICITAÇÃO DE PAGAMENTO

A(o) Senhor(a)
Gestor(a) Presidente da Câmara Municipal

Referente ao Processo nº. _____ / _____

Encaminhamos em anexo a nota fiscal nº _____, no valor total de R\$ _____ (_____) para que seja providenciado pagamento conforme informações abaixo:

EMPRESA:
IDENTIFICAÇÃO DA LICITAÇÃO:
OBJETO:
Nº DA NOTA DE EMPENHO:
Nº DO CONTRATO (SE HOVER):

**Apresentamos em anexo a seguinte documentação:
(LISTAR OS DOCUMENTOS ANEXADOS)**

Atenciosamente,

(Nome e assinatura do responsável pela empresa)

(local e data por extenso)

(nome da empresa)
(nome e assinatura do representante legal ou procurador)

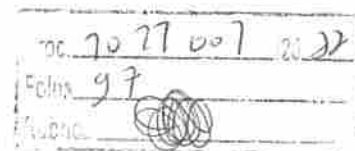

ESTADO DO MARANHÃO
CÂMARA MUNICIPAL DE TRIZIDELA DO VALE - MA
CNPJ Nº 01.612.329/0001-76
Av. Deputado Carlos Melo, Nº 1672 – Aeroporto
TRIZIDELA DO VALE – MA

TOMADA DE PREÇOS Nº ___/2022
ANEXO VIII
(PAPEL TIMBRADO DA CÂMARA)

MINUTA DO CONTRATO

CONTRATO Nº ___/2022 QUE ENTRE SI
CELEBRAM A CÂMARA MUNICIPAL DE
TRIZIDELA DO VALE, ESTADO DO
MARANHÃO E A EMPRESA

_____, NA FORMA
ABAIXO:

Pelo presente instrumento, de um lado, o Município de Trizidela do Vale, Estado do Maranhão, pessoa jurídica de direito público, por intermédio da Câmara Municipal, inscrita no CNPJ/MF sob o nº _____ com sede na Av. Deputado Carlos Melo, nº 1672 - Aeroporto, Trizidela do Vale/MA, neste ato representado pelo Presidente da Municipal, Sr.º _____, doravante denominada CONTRATANTE, e, de outro, a empresa _____, com sede _____ (endereço completo), inscrita no CNPJ/MF sob o nº _____ doravante denominada CONTRATADA, representada neste ato pelo seu (cargo) _____, (nome) _____, (nacionalidade) _____, (estado civil) _____, (profissão) _____, (domicílio) _____, (carteira de identidade) _____ (CPF/MF) _____, têm, entre si, justa e acordada a celebração do presente Contrato de execução de obra, na forma de execução indireta, regime de empreitada por preço global, sujeitando-se as partes à Lei Federal nº 8.666/1993 e suas alterações e demais legislações aplicáveis à espécie, bem como ao Edital da TOMADA DE PREÇOS nº XXX/2022, formalizada nos autos do Processo Administrativo nº 1011.001/2022, e aos termos da proposta vencedora, que fazem parte integrante deste Contrato, independentemente de transcrição, mediante as seguintes cláusulas e condições:

CLÁUSULA PRIMEIRA – FUNDAMENTO LEGAL

O presente Contrato tem como fundamento a Lei Federal nº 8.666/93 e suas alterações posteriores, Lei Complementar nº 123/2006, Lei complementar 147/2014 e demais legislações pertinentes e a TOMADA DE PREÇOS nº XXX/2022, devidamente homologado pela autoridade competente, tudo parte integrante deste Termo, independente de transcrição.

CLÁUSULA SEGUNDA – OBJETO

O presente CONTRATO tem como objeto a Contratação de empresa especializada para prestação de serviços de execução de Reformas no prédio da Câmara Municipal de Trizidela do Vale/MA, sob a forma de empreitada por preço global, tudo de acordo com os Elementos Técnicos discriminados no Edital da TOMADA DE PREÇOS Nº XXX/2022, e demais especificações expressas, e com a Proposta da Empresa contratada, que também passam a fazer parte integrante deste instrumento.

CLÁUSULA TERCEIRA – PREÇO GLOBAL

Para execução total das Obras, fica ajustado o Preço Global em R\$ _____, de acordo com a Proposta de Preços apresentada pela CONTRATADA.

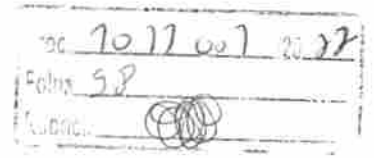

ESTADO DO MARANHÃO
CÂMARA MUNICIPAL DE TRIZIDELA DO VALE - MA
CNPJ Nº 01.612.329/0001-76
Av. Deputado Carlos Melo, Nº 1672 – Aeroporto
TRIZIDELA DO VALE – MA

CLÁUSULA QUARTA – OBRIGAÇÕES DA CONTRATADA

– Caberá à CONTRATADA, além das obrigações previstas no edital e seus anexos:

- a) responsabilizar-se pelos encargos fiscais resultantes desta contratação, e ainda pelos encargos trabalhistas, previdenciários e obrigações sociais em vigor, obrigando-se a saldá-los na época própria, vez que os seus funcionários não manterão qualquer vínculo empregatício com o CONTRATANTE;
- b) observar todas as leis, regulamentos e Código de Posturas do Município, especialmente as de Segurança Pública e as Normas Técnicas da ABNT, bem como atender ao pagamento das despesas decorrentes de impostos e taxas, da aplicação das leis trabalhistas, de seguros, inclusive contra terceiros, e da expedição das licenças necessárias à execução deste CONTRATO.
- c) responsabilizar-se pelos danos causados direta ou indiretamente ao contratante ou a terceiros, decorrentes de sua culpa ou dolo quando da execução do contrato, não excluindo ou reduzindo essa responsabilidade a fiscalização ou o acompanhamento pelo CONTRATANTE;
- d) executar a obra ora contratada em rigorosa observância às especificações técnicas, estabelecidas pelo CONTRATANTE, integrantes deste instrumento e atender a todas as especificações técnicas, projetos, bem como as normas aplicáveis da ABNT, complementares e outras pertinentes ao objeto desta licitação;
- e) responder de maneira absoluta e inescusável, pela perfeita técnica das obras, quanto ao processo de aplicação dos materiais, inclusive suas quantidades, cabendo refazê-las caso não aceitas pela fiscalização do CONTRATANTE;
- f) manter permanentemente, na direção da obra, um profissional qualificado, devidamente habilitado junto ao CREA-MA, obrigando-se a substituí-lo e retirá-lo, bem como a toda pessoa que, direta ou indiretamente, com ele se relacione a qualquer título, mediante solicitação do CONTRATANTE;
- g) fornecer todo o material, mão-de-obra, equipamentos, ferramentas e tudo o mais que se fizer necessário à perfeita execução do presente CONTRATO;
- h) fornecer e fiscalizar a utilização dos Equipamentos de Proteção Individual – EPI, em conformidade com as normas técnicas vigentes, para cada serviço a ser executado;
- i) responsabilizar-se por quaisquer acidentes que porventura ocorram na execução das obras e serviços;
- j) manter na obra, com total acesso da fiscalização diariamente, diário de obras, onde estejam registradas e atualizadas todas as informações relativas à obra;
- k) a CONTRATADA deverá colocar e manter na fachada frontal superior do tapume, uma placa da obra, conforme especificações e condições estabelecidas pelo Contratante, no edital e anexos, e ainda, de acordo com a legislação do CREA;
- l) manter o engenheiro constante do atestado de responsabilidade técnica durante toda a execução da obra e quando necessária sua substituição, que seja por profissional que possua qualificação técnica igual ou superior, mediante solicitação e autorização expressa do CONTRATANTE;
- m) responsabilizar-se, pelo prazo de 5 (cinco) anos, pela execução dos serviços, bem como pela solidez e segurança do trabalho, em razão dos materiais ou do solo, exceto quando a Contratada prevenir por escrito, em tempo hábil, o Contratante;
- n) obter à sua custa todas as licenças e franquias necessárias, pagando os emolumentos, previstos por lei e observando todas as leis, regulamentos e posturas referentes às obras e segurança pública, assim como ao cumprimento de quaisquer formalidades e ao pagamento das multas porventura impostas pelas autoridades.
- o) Manter, durante toda a execução do contrato, em compatibilidade com as obrigações por ele assumidas,

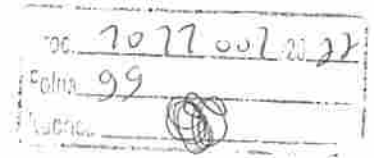

ESTADO DO MARANHÃO
CÂMARA MUNICIPAL DE TRIZIDELA DO VALE - MA
CNPJ Nº 01.612.329/0001-76
Av. Deputado Carlos Melo, Nº 1672 – Aeroporto
TRIZIDELA DO VALE – MA

todas as condições de habilitação e qualificação exigidas na licitação.

CLÁUSULA QUINTA – DAS OBRIGAÇÕES DA CONTRATANTE

– Caberá ao CONTRATANTE, além das obrigações previstas no edital e seus anexos:

- a) prestar as informações e os esclarecimentos que venham a ser solicitados pela CONTRATADA;
- b) comunicar à CONTRATADA qualquer irregularidade verificada na execução das obras e interromper imediatamente os trabalhos até a sua regularização;
- c) mandar refazer os serviços executados em desconformidade com os projetos, especificações e normas técnicas, tendo a CONTRATADA a obrigação de executá-los sem qualquer ônus para a contratante;
- d) fornecer atestado de capacidade técnica quando solicitado, desde que atendidas as obrigações contratuais e emitido o termo de recebimento definitivo da obra;
- e) indicar técnicos como seus prepostos, para exercer as atividades de fiscalização dos serviços ora contratados.
- f) efetuar os pagamentos nos prazos e demais condições previstas no presente contrato.

CLÁUSULA SEXTA – PRAZO PARA EXECUÇÃO DOS SERVIÇOS

– O prazo de execução do objeto será de 60 (sessenta) dias, conforme Cronograma Físico-Financeiro, a contar do recebimento da Ordem de Execução de Serviço.

PARÁGRAFO PRIMEIRO - O licitante vencedor terá 5 (cinco) dias a contar do recebimento da ordem de serviço para o início das obras.

PARÁGRAFO SEGUNDO - Os prazos de início de etapas de execução, de conclusão e de entrega, poderão ser prorrogados, em conformidade e desde que atendidos os requisitos dispostos no Art. 57 da Lei nº 8.666/93.

CLÁUSULA SÉTIMA – GARANTIA CONTRATUAL

-Como elemento assecuratório do cumprimento das obrigações contratuais, a **CONTRATADA** apresentará à Gestão de Contratos, em até 5 (cinco) dias úteis, contados da data de assinatura do contrato, comprovante de prestação da garantia de execução no valor correspondente a **2% (DOIS POR CENTO)** do valor global do contrato, a qual deverá ser prestada em uma das formas previstas abaixo:

PARÁGRAFO PRIMEIRO – Caução em dinheiro ou Títulos da Dívida Pública - Se a opção da garantia for **Título da Dívida Pública**, estes deverão ser emitidos sob a forma escritural, mediante registro em sistema centralizado de liquidação e de custódia autorizado pelo Banco Central do Brasil e avaliados pelos seus valores econômicos, conforme definido pelo Ministério da Fazenda.

PARÁGRAFO SEGUNDO - Se a opção da garantia for **Caução em Dinheiro**, o depósito do valor correspondente à garantia deverá ser efetuado em conta da Câmara Municipal de Trizidela do Vale, Estado do Maranhão.

PARÁGRAFO TERCEIRO – Seguro Garantia, mediante entrega da competente apólice, no original, emitida por entidade em funcionamento no País, em nome da Câmara Municipal de Trizidela do Vale, Estado do Maranhão, cobrindo o risco de quebra do Contrato, devendo conter expressamente cláusula de atualização financeira, de imprescritibilidade, inalienabilidade e de irrevogabilidade, assim como prazo de validade de no mínimo 60 (sessenta) dias além do fim do prazo de vigência do contrato.

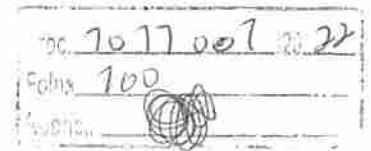

ESTADO DO MARANHÃO
CÂMARA MUNICIPAL DE TRIZIDELA DO VALE - MA
CNPJ Nº 01.612.329/0001-76
Av. Deputado Carlos Melo, Nº 1672 – Aeroporto
TRIZIDELA DO VALE – MA

PARÁGRAFO QUARTO – Fiança Bancária, mediante entrega da competente carta de fiança bancária, no original, emitida por entidade em funcionamento no País, em nome da Câmara Municipal de Trizidela do Vale, Estado do Maranhão, devendo conter expressamente Cláusula de atualização financeira, de imprescritibilidade, inalienabilidade e de irrevogabilidade, assim como prazo de validade de no mínimo 60 (sessenta) dias além do fim do prazo de vigência do contrato.

PARÁGRAFO QUINTO – A Câmara Municipal de Trizidela do Vale/MA, poderá descontar do valor da garantia de execução toda e qualquer importância que lhe for devida, a qualquer título, pela Contratada, inclusive multas.

PARÁGRAFO SEXTO - Utilizada a garantia, a Contratada obriga-se a integralizá-la no prazo de 5 (cinco) dias úteis contados da data em que for notificada formalmente pelo CONTRATANTE, sob pena de ser descontada na fatura seguinte.

PARÁGRAFO SÉTIMO - Será considerada extinta a garantia:

a) com a devolução da apólice, carta fiança ou autorização para o levantamento de importâncias depositadas em dinheiro a título de garantia, acompanhada de declaração da Administração, mediante termo circunstanciado, de que o CONTRATADO cumpriu todas as cláusulas do contrato;

b) no término da vigência do contrato, caso a Administração não comunique a ocorrência de sinistros.

PARÁGRAFO OITAVO - Na ocorrência de aditivos ao contrato, com alteração do valor, a contratada deverá prestar garantia adicional, no prazo máximo de 5 (cinco) dias úteis contados da data da assinatura, proporcional ao valor acrescido. Caso o aditivo seja de prazo, e a garantia tenha sido feita em uma das modalidades previstas nos parágrafos terceiro ou quarto desta cláusula, a vigência da apólice deverá ser prorrogada até no mínimo 60 (sessenta) dias após o final do novo prazo de vigência do contrato.

CLÁUSULA OITAVA – DOTACÃO ORÇAMENTÁRIA

- As despesas com a execução do objeto do presente contrato correrão à conta da seguinte dotação orçamentária:

UNIDADE ORÇAMENTÁRIA	CATEGORIA	DESCRIÇÃO	ELEMENTO DE DESPESA
0101 Câmara Municipal de Trizidela do Vale	01 031 0001 2.001	Manutenção e Funcionamento da Câmara Municipal	4.4.90.51.00 Obras e instalações

CLÁUSULA NONA – PAGAMENTO

- O pagamento será efetuado por meio de ordem bancária emitida em nome do proponente vencedor, para crédito na conta corrente por ele indicada, em moeda corrente nacional, em até 30 (trinta) dias, contados da data da entrada no protocolo desta Câmara da Nota Fiscal emitida com base na medição previamente aprovada pela Fiscalização e de acordo com a liberação dos recursos.

PARÁGRAFO PRIMEIRO: As medições serão realizadas a cada 30 dias corridos de obra, ou em periodicidade menor, a critério da Administração, sendo considerado o início da contagem do prazo a data de recebimento da ordem de serviço.

PARÁGRAFO SEGUNDO: A contratada deverá dar entrada no boletim de medição dos serviços executados com base no cronograma aprovado vigente, no setor de protocolo da Câmara Municipal de Trizidela do Vale/MA, acompanhada da solicitação de pagamento (**Anexo VII**), e das certidões negativas de débito junto ao INSS, FGTS, Fazenda Federal e Certidão Negativa de Débitos Trabalhistas e Certidões

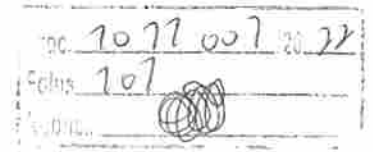

ESTADO DO MARANHÃO
CÂMARA MUNICIPAL DE TRIZIDELA DO VALE - MA
CNPJ Nº 01.612.329/0001-76
Av. Deputado Carlos Melo, Nº 1672 – Aeroporto
TRIZIDELA DO VALE – MA

Negativa de Débitos e da Dívida Ativa Estadual e Municipal, para análise e ateste da Fiscalização, sendo aberto um processo administrativo específico para os pagamentos relativos ao contrato.

PARÁGRAFO TERCEIRO: A aprovação da medição deverá ser efetuada pela Câmara de Trizidela do Vale por meio do setor competente no prazo máximo de 5 (cinco) dias a contar da data de entrada no protocolo desta Câmara Municipal do boletim de medição dos serviços executados.

PARÁGRAFO QUARTO: Aprovada a medição, a Contratada será convocada para dar entrada no protocolo para juntada aos autos da sua Nota Fiscal em duas vias, que será encaminhada à tesouraria da Câmara Municipal, para que conduza o processo de pagamento.

PARÁGRAFO QUINTO: Além dos documentos exigidos no parágrafo segundo, para a primeira medição da obra, deverão ser juntados ainda os seguintes documentos:

- a) Registro da obra no CREA/MA (anotação de responsabilidade técnica – ART);
- b) Matrícula da obra no INSS (se houver);
- c) Uma cópia do Contrato;
- d) Uma cópia da planilha orçamentária;
- e) Uma cópia da ordem de serviço;
- f) Comprovação do recolhimento da garantia de execução do contrato.

PARÁGRAFO SEXTO: A última medição somente será paga após o recebimento provisório da obra objeto desta licitação e contra a apresentação das CNDs do INSS e da Fazenda Federal, bem como do Certificado de Regularidade junto ao FGTS e a Certidão Negativa de Débitos Trabalhistas e Certidões Negativa de Débitos e da Dívida Ativa Estadual e Municipal.

PARÁGRAFO SÉTIMO: No valor da nota fiscal, já deverão estar descontadas as eventuais multas e outros descontos decorrentes de retenções de valores previstos no contrato, se for o caso.

PARÁGRAFO OITAVO: Os serviços executados que caracterizarem adiantamento de serviços, em relação ao cronograma físico-financeiro aprovado, não representam direito antecipado de recebimento do CONTRATADO, podendo, no entanto, serem pagos, a critério exclusivo da Administração e mediante disponibilidade financeira.

PARÁGRAFO NONO: Nos casos de eventuais atrasos de pagamento, desde que a CONTRATADA não tenha concorrido de alguma forma para tanto, fica convencionado que a taxa de atualização financeira devida pelo CONTRATANTE, entre a data acima referida e a correspondente ao efetivo adimplimento da parcela, terá a aplicação da seguinte fórmula:

$$EM = I \times N \times VP$$

Onde:

EM = Encargos moratórios;

N = Número de dias entre a data prevista para o pagamento e a do efetivo pagamento;

VP = Valor da parcela a ser paga.

I = Índice de atualização financeira = 0,0001644, assim apurado:

$$I = \left(\frac{TX}{100} \right) \frac{I}{365} = \left(\frac{6}{100} \right) \frac{I}{365} = 0,0001644$$

TX = Percentual da taxa anual = 2%.

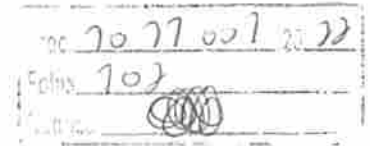

ESTADO DO MARANHÃO
CÂMARA MUNICIPAL DE TRIZIDELA DO VALE - MA
CNPJ Nº 01.612.329/0001-76
Av. Deputado Carlos Melo, Nº 1672 – Aeroporto
TRIZIDELA DO VALE – MA

PARÁGRAFO DÉCIMO: A atualização financeira prevista nesta cláusula se for o caso, será incluído na fatura/nota fiscal seguinte ao da ocorrência.

PARÁGRAFO DÉCIMO SEGUNDO: Não será aplicada a taxa de atualização financeira prevista no subitem 11.10 acima, quando o atraso de pagamento se der em função de atrasos na liberação dos recursos pelo órgão concedente responsável pela transferência dos recursos financeiros para custeio do objeto da presente licitação.

CLÁUSULA DÉCIMA – DAS ALTERAÇÕES

- Este Contrato poderá se alterar, mediante as devidas justificativas:

a) unilateralmente pela CONTRATANTE quando:

- a.1) houver modificação do projeto ou das especificações, para melhor adequação técnica aos seus objetivos;
- a.2) em decorrência de acréscimo ou supressão quantitativa do seu objeto, nas mesmas condições licitadas, inclusive quanto ao preço, observados os limites previstos na Lei nº. 8.666/93;

b) por acordo das partes, mediante Termo Aditivo, nas demais hipóteses admitidas na Lei Federal nº 8.666/1993 e suas alterações.

PARÁGRAFO ÚNICO - A supressão poderá, mediante acordo entre as partes, ultrapassar o percentual de 25% (vinte e cinco por cento).

CLÁUSULA DÉCIMA PRIMEIRA – DIREÇÃO DAS OBRAS

- A execução das Obras que se refere este CONTRATO, será dirigida nos locais dos serviços por uma equipe técnica composta de engenheiros, mestre de obras, encarregados e outros prepostos devidamente habilitados e credenciados perante a CONTRATANTE. A CONTRATANTE poderá a seu exclusivo critério e a qualquer tempo, determinar à CONTRATADA, a substituição do engenheiro residente e seu afastamento das Obras e/ou Serviços, assim como de qualquer componente de equipe técnica ou, outros empregados que estejam envolvidos com a construção direta ou indiretamente, obedecidas as disposições no edital da TOMADA DE PREÇOS.

PARÁGRAFO ÚNICO: A substituição voluntária de integrante da equipe técnica ou do profissional habilitado residente durante a execução da obra ora CONTRATADA dependerá de aquiescência da CONTRATANTE quanto ao substituto, presumindo-se esta, a falta de manifestação em contrário, dentro do prazo de 10 (dez) dias da ciência da substituição.

CLÁUSULA DÉCIMA SEGUNDA – FISCALIZAÇÃO

- Sem prejuízo da plena responsabilidade da Contratada, o contrato será fiscalizado pela Câmara Municipal de Trizidela do Vale/MA, através de equipe composta de engenheiros, arquitetos e técnicos nomeados pela Autoridade Superior da Câmara Municipal, para acompanhar a realização dos serviços.

PARÁGRAFO PRIMEIRO - Durante a vigência deste contrato, o Contratado deve manter preposto, aceito pela Administração, para representá-lo.

PARÁGRAFO SEGUNDO - As atribuições da fiscalização do contrato são aquelas previstas no projeto básico anexo a este edital, além das estabelecidas na legislação em vigor.

PARÁGRAFO TERCEIRO - As decisões e providências que ultrapassarem a competência do Fiscal, deverão ser solicitadas a seus superiores em tempo hábil para a adoção das medidas convenientes.

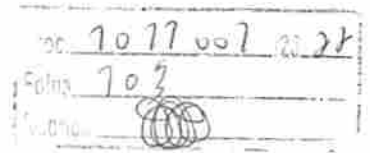

ESTADO DO MARANHÃO
CÂMARA MUNICIPAL DE TRIZIDELA DO VALE - MA
CNPJ Nº 01.612.329/0001-76
Av. Deputado Carlos Melo, Nº 1672 – Aeroporto
TRIZIDELA DO VALE – MA

PARÁGRAFO QUARTO - Na execução das atribuições atinentes à Fiscalização do contrato, o Fiscal deverá anotar no Livro Diário de Obras todas as ocorrências relacionadas com a execução do contrato, determinando o que for necessário para a regularização das falhas ou defeitos observados, nos termos do Art. 67 da Lei nº 8.666/93.

PARÁGRAFO QUINTO - A partir da segunda ocorrência do mesmo fato, além do registro no Diário de Obras, o Fiscal deverá comunicar à Autoridade Superior para se for o caso, autorizar a abertura de processo de aplicação de penalidade.

CLÁUSULA DÉCIMA TERCEIRA – RECEBIMENTO

– O objeto desta licitação será recebido pela Câmara Municipal de Trizidela do Vale, através da Fiscalização, em conformidade com o previsto no Art. 73 da Lei nº 8.666/93.

PARÁGRAFO PRIMEIRO - Concluída a obra, esta será recebida provisoriamente, pelo responsável por seu acompanhamento e fiscalização, mediante termo circunstanciado, assinado pelas partes, em até 15 (quinze) dias da comunicação escrita do Contratado.

PARÁGRAFO SEGUNDO - A FISCALIZAÇÃO poderá recusar o recebimento provisório da obra, caso haja inconformidades significativas quanto às especificações.

PARÁGRAFO TERCEIRO - No caso de inconformidades que não impeçam o recebimento provisório, estas serão relacionadas em documento anexo ao termo circunstanciado e deverão estar corrigidas até o recebimento definitivo.

PARÁGRAFO QUARTO - O recebimento definitivo da obra será efetuado por servidor ou comissão designada pela autoridade competente, mediante termo circunstanciado, assinado pelas partes, após o decurso do prazo de observação, ou vistoria, que será de até 60 (sessenta) dias contados a partir do recebimento provisório, que comprove a adequação do objeto aos termos contratuais, observado o disposto no art. 69 da Lei n.º 8.666/93.

PARÁGRAFO QUINTO - O recebimento, provisório ou definitivo, não eximirá a Contratada da responsabilidade civil pela solidez e segurança da obra, nem da ético-profissional, pela perfeita execução do contrato.

CLÁUSULA DÉCIMA QUARTA – INADIMPLENTO E SANÇÕES

- A inexecução parcial ou total do objeto deste contrato e a prática de qualquer dos atos indicados na Tabela 1 abaixo, verificado o nexo causal devido à ação ou à omissão da CONTRATADA, relativamente às obrigações contratuais em questão, torna passível a aplicação das sanções previstas na legislação vigente e nesse contrato, observando-se o contraditório e a ampla defesa, conforme listado a seguir:

- a) advertência;
- b) multa;
- c) suspensão temporária de participação em licitação e impedimento de contratar com a Câmara Municipal de Trizidela do Vale, Estado do Maranhão, por prazo não superior a 02 (dois) anos;
- d) declaração de inidoneidade para licitar ou contratar com a Administração Pública.

PARÁGRAFO PRIMEIRO: Poderá ser aplicada a sanção de **advertência** nas seguintes condições:

- a) descumprimento parcial das obrigações e responsabilidades assumidas contratualmente, e nas situações que ameacem a qualidade dos serviços, ou a integridade patrimonial ou humana, desde que não caiba a aplicação de sanção mais grave;

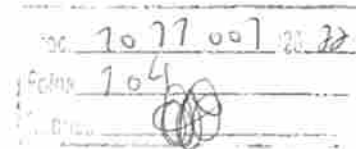

ESTADO DO MARANHÃO
CÂMARA MUNICIPAL DE TRIZIDELA DO VALE - MA
CNPJ Nº 01.612.329/0001-76
Av. Deputado Carlos Melo, Nº 1672 – Aeroporto
TRIZIDELA DO VALE – MA

b) outras ocorrências que possam acarretar transtornos ao desenvolvimento dos serviços da Câmara Municipal de Trizidela do Vale/MA, a critério do Fiscal do Contrato, desde que não caiba a aplicação de sanção mais grave;

c) na primeira ocorrência das infrações relacionadas na Tabela 1 abaixo;

d) a qualquer tempo, se constatado atraso da obra de até 5 (cinco) dias, comparando-se o que foi efetivamente executado pela empresa e o cronograma físico financeiro apresentado e aprovado pela FISCALIZAÇÃO.

PARÁGRAFO SEGUNDO: Poderá ser aplicada multa nas seguintes condições:

a) Caso haja a **inexecução parcial do objeto** será aplicada multa de até 10% (dez por cento) sobre o saldo contratual. Para **inexecução total**, a multa aplicada será de até 10% (dez por cento) sobre o valor total do contrato. Para o **atraso injustificado** na execução do objeto será aplicada a multa correspondente a R\$ 0,05% (cinco centésimos por cento) por dia de atraso.

PARÁGRAFO TERCEIRO: Poderá ser configurada a **inexecução parcial** do objeto quando:

a) Ocorrer atraso injustificado das obras por prazo superior a 30 (trinta) dias.

b) Ocorrer o descumprimento ou cumprimento irregular de cláusulas contratuais.

PARÁGRAFO QUARTO: Poderá ser configurada a **inexecução total** do objeto quando o adjudicatário se recusar a assinar o contrato ou receber a ordem de serviço e ainda quando houver atraso injustificado para início dos serviços por mais de 30 (trinta) dias após a emissão da ordem de serviço.

PARÁGRAFO QUINTO: Poderá ser configurado **atraso injustificado** na execução das obras, quando:

a) Ocorrer atraso injustificado das obras por prazo superior a 5 (cinco) dias e inferior a 30 (trinta) dias. Após o trigésimo dia de atraso e a critério da Administração, poderá ser considerada inexecução parcial da obrigação assumida, sem prejuízo da rescisão unilateral da avença.

b) A CONTRATADA deixar de cumprir quaisquer outros prazos estabelecidos neste edital e no contrato.

PARÁGRAFO SEXTO: Caberá ainda à Contratada, nos casos de reincidência nas infrações previstas na Tabela 1, as multas previstas na Tabela 2 abaixo:

TABELA 1

INFRAÇÃO		GRAU
ITEM	DESCRIÇÃO	
1	Permitir a presença de empregado sem uniforme, mal apresentado, por ocorrência	01
2	Manter funcionário sem qualificação para a execução dos serviços - por ocorrência	01
3	Não cumprir horário estabelecido pelo contrato ou determinado pela FISCALIZAÇÃO - por ocorrência.	01
4	Não cumprir determinação da FISCALIZAÇÃO para controle de acesso de seus funcionários - por ocorrência.	01
5	Executar serviço sem a utilização de equipamentos de proteção individual (EPI), quando necessários - por ocorrência.	02
6	Não iniciar execução de serviço nos prazos estabelecidos pela FISCALIZAÇÃO, observados os limites mínimos estabelecidos pelo contrato - por ocorrência.	02

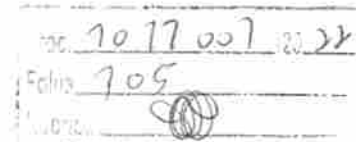

ESTADO DO MARANHÃO
CÂMARA MUNICIPAL DE TRIZIDELA DO VALE - MA
CNPJ Nº 01.612.329/0001-76
Av. Deputado Carlos Melo, Nº 1672 – Aeroporto
TRIZIDELA DO VALE – MA

7	Executar serviço incompleto, paliativo substitutivo como por caráter permanente, ou deixar de providenciar recomposição complementar - por ocorrência.	02
8	Utilizar material ou mão-de-obra inadequada na execução dos serviços - por ocorrência.	03
9	Suspender ou interromper, salvo motivo de força maior ou caso fortuito, os serviços contratuais – por ocorrência.	03
10	Reutilizar material, peça ou equipamento sem anuência da FISCALIZAÇÃO - por ocorrência.	03
11	Destruir ou danificar documentos ou bens por culpa ou dolo de seus agentes - por ocorrência.	03
12	Não substituir empregado que tenha conduta inconveniente ou incompatível com suas atribuições – por ocorrência.	03
13	Não refazer serviço rejeitado pela FISCALIZAÇÃO, nos prazos estabelecidos no contrato ou determinado pela FISCALIZAÇÃO - por ocorrência.	04
14	Não manter nos canteiros de obras em tempo integral, durante toda a execução do contrato o engenheiro indicado na assinatura do contrato e previamente aprovado pela FISCALIZAÇÃO – por ocorrência.	04
15	Utilizar as dependências da CONTRATANTE para fins diversos do objeto do contrato - por ocorrência.	05
16	Recusar-se a executar serviço ou cumprir determinações da FISCALIZAÇÃO, sem motivo justificado - por ocorrência.	05
17	Permitir situação que crie a possibilidade de causar ou cause dano físico, lesão corporal ou consequências letais - por ocorrência.	06

TABELA 2

GRAU	CORRESPONDÊNCIA
1	R\$ 200,00
2	R\$ 400,00
3	R\$ 500,00
4	R\$ 1.000,00
5	R\$ 3.000,00
6	R\$ 5.000,00

PARÁGRAFO SÉTIMO: O somatório de todas as multas aplicadas ao longo da execução contratual não poderá ultrapassar o percentual de 10% (dez por cento) sobre o valor total do contrato. Atingido este limite, a Administração poderá declarar a inexecução total do contrato.

PARÁGRAFO OITAVO: Suspensão temporária de participar em licitação e impedimentos de contratar com a Câmara Municipal de Trizidela do Vale/MA: A sanção de suspensão do direito de licitar e de contratar com a Câmara Municipal de Trizidela do Vale/MA, de que trata o inciso III, art. 87, da Lei n.º 8.666/93, poderá ser aplicada à CONTRATADA, por culpa ou dolo, por até 2 (dois) anos, no caso de inexecução parcial do objeto, conforme previsto no parágrafo Terceiro desta cláusula.

PARÁGRAFO NONO: Declaração de Inidoneidade para licitar ou contratar com a Administração Pública: A sanção de declaração de Inidoneidade para licitar ou contratar com a Administração Pública,

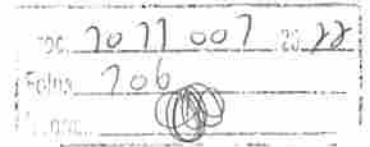

ESTADO DO MARANHÃO
CÂMARA MUNICIPAL DE TRIZIDELA DO VALE - MA
CNPJ Nº 01.612.329/0001-76
Av. Deputado Carlos Melo, Nº 1672 – Aeroporto
TRIZIDELA DO VALE – MA

prevista no inciso IV, art. 87, da Lei n.º 8.666/93, poderá ser aplicada, dentre outros casos, quando a Contratada:

- a) tiver sofrido condenação definitiva por ter praticado, por meios dolosos, fraude fiscal no recolhimento de quaisquer tributos;
- b) praticar atos ilícitos, visando frustrar os objetivos da licitação;
- c) demonstrar, a qualquer tempo, não possuir idoneidade para licitar ou contratar com a Câmara Municipal de Trizidela do Vale/MA, em virtude de atos ilícitos praticados;
- d) reproduzir, divulgar ou utilizar, em benefício próprio ou de terceiros, quaisquer informações de que seus empregados tenham tido conhecimento em razão da execução do contrato, sem consentimento prévio da Câmara Municipal de Trizidela do Vale/MA;
- e) ocorrer em ato capitulado como crime pela Lei n.º 8.666/93, praticado durante o procedimento licitatório, que venha ao conhecimento da CONTRATANTE após a assinatura do contrato;
- f) apresentar, à CONTRATANTE, qualquer documento falso ou falsificado, no todo ou em parte, com o objetivo de participar da licitação ou para comprovar, durante a execução do contrato, a manutenção das condições apresentadas na habilitação;
- g) cometer inexecução total do objeto, conforme previsto no item 12.5 desta cláusula.

PARÁGRAFO DÉCIMO: As sanções de advertência, de suspensão temporária do direito de participar de licitação ou de contratar com a Câmara Municipal de Trizidela do Vale, Estado do Maranhão e de declaração de inidoneidade para licitar ou contratar com a Administração Pública poderão ser aplicadas à Contratada juntamente com a de multa.

PARÁGRAFO DÉCIMO PRIMEIRO: O valor da multa, aplicada após o regular processo administrativo, será descontado de pagamentos eventualmente devidos pela Câmara Municipal de Trizidela do Vale, Estado do Maranhão à Contratada.

PARÁGRAFO DÉCIMO SEGUNDO: Se o valor do pagamento for insuficiente, fica a Contratada obrigada a recolher a importância devida no prazo de 15 (quinze) dias, a partir da notificação, através de DAM, devendo ser apresentado o comprovante de pagamento a esta Câmara, sob pena de cobrança judicial.

PARÁGRAFO DÉCIMO TERCEIRO: Esgotados os meios administrativos para cobrança do valor devido pela Contratada ao Contratante, esta será encaminhada para inscrição em dívida ativa.

PARÁGRAFO DÉCIMO QUARTO: A aplicação das penalidades será precedida da concessão da oportunidade de contraditório e ampla defesa por parte do adjudicatário, na forma da lei.

CLÁUSULA DÉCIMA QUINTA – DA AMPLA DEFESA

PARÁGRAFO ÚNICO: Na decisão de aplicar qualquer uma dessas penalidades, acima mencionadas, são cabíveis recursos, sem efeito suspensivo:

- a) Representação, do prazo de 02 (dois) dias úteis contados da ciência da decisão;
- b) Recursos para autoridade imediatamente superior, no prazo de 02 (dois) dias úteis, contados da ciência do indeferimento do pedido de reconsideração.

CLÁUSULA DÉCIMA SEXTA – RESCISÃO

- A inexecução, total ou parcial, do contrato poderá ensejar a rescisão, com as consequências contratuais previstas na Lei n.º 8666/93.

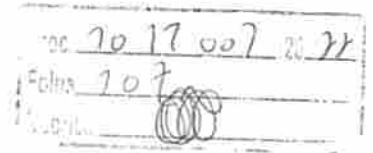

ESTADO DO MARANHÃO
CÂMARA MUNICIPAL DE TRIZIDELA DO VALE - MA
CNPJ Nº 01.612.329/0001-76
Av. Deputado Carlos Melo, Nº 1672 – Aeroporto
TRIZIDELA DO VALE – MA

PARÁGRAFO PRIMEIRO - A rescisão do contrato se dará nos termos dos artigos 79 e 80 da Lei nº 8.666/93

PARÁGRAFO SEGUNDO - No caso de rescisão provocada por inadimplemento do Contratado, o Contratante poderá além de outras medidas legalmente previstas, reter, cautelarmente, os créditos decorrentes do contrato até o valor dos prejuízos causados à Administração.

PARÁGRAFO TERCEIRO - No procedimento que visa à rescisão do contrato, será assegurado o contraditório e a ampla defesa, sendo que, depois de encerrada a instrução inicial, o Contratado terá o prazo de 5 (cinco) dias úteis para se manifestar e produzir provas, sem prejuízo da possibilidade de o Contratante adotar, motivadamente, providências acauteladoras.

CLÁUSULA DÉCIMA SÉTIMA – DISPOSIÇÕES GERAIS

PARÁGRAFO PRIMEIRO: A CONTRATANTE não admitirá quaisquer alterações de projetos ou especificações, salvo casos especialíssimos, a seu exclusivo critério, suficientemente justificados e fundamentados com a necessária antecedência, estudo técnico e os devidos registros.

PARÁGRAFO SEGUNDO: A CONTRATADA somente poderá subempreitar a execução de Obras e/ou Serviços com a prévia concordância da CONTRATANTE ficando, neste caso, solidariamente responsável, perante a CONTRATANTE, pelas Obras e/ou Serviços, serviços ou instalações executadas pelos subempreiteiros e, ainda, pelas consequências dos fatos e atos a eles imputáveis.

PARÁGRAFO TERCEIRO: Aos contratados de subempreitadas, incorporar-se-ão, de pleno direito, todas as cláusulas deste instrumento, relativas às responsabilidades e deveres da CONTRATADA para com a CONTRATANTE.

PARÁGRAFO QUARTO: A seu exclusivo critério, a CONTRATANTE poderá autorizar a CONTRATADA, a fazer cessão total ou parcial deste CONTRATO, mediante lavratura do termo de cessão, atendidas, em relação ao concessionário sub-rogado com todos os direitos e obrigações do cedente, decorrentes deste instrumento.

CLÁUSULA DÉCIMA OITAVA – VIGÊNCIA

O presente instrumento terá vigência de 60 (sessenta) dias a partir da data de sua assinatura, podendo ser alterado mediante termo aditivo.

CLÁUSULA DÉCIMA NONA – DOS ACRÉSCIMOS OU SUPRESSÕES

A CONTRATADA obriga-se a aceitar, nas mesmas condições contratuais, os acréscimos ou supressões que se fizerem necessárias na execução dos serviços, do valor inicial atualizado do contrato, nos termos do art. 65, § 1º da Lei nº 8.666/93.

CLÁUSULA VIGÉSIMA – PUBLICAÇÃO

Este CONTRATO será publicado, em resumo, na Imprensa Oficial, nos termos da Lei nº 8.666 de 21 de junho de 1993.

CLÁUSULA VIGÉSIMA PRIMEIRA – DO REAJUSTE

- Os preços dos serviços e obras objeto deste contrato poderão ser reajustados, pelo Índice Nacional de Custo da Construção do Mercado (INCC-M), mediante solicitação do CONTRATADO, após o interregno de 1 (um) ano (computadas as eventuais prorrogações) contado da data prevista para apresentação da proposta, ou do orçamento a que essa proposta se referir.

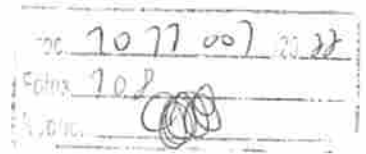

ESTADO DO MARANHÃO
CÂMARA MUNICIPAL DE TRIZIDELA DO VALE - MA
CNPJ Nº 01.612.329/0001-76
Av. Deputado Carlos Melo, Nº 1672 – Aeroporto
TRIZIDELA DO VALE – MA

PARÁGRAFO PRIMEIRO: Caso o índice estabelecido para reajustamento venha a ser extinto ou de qualquer forma não possa mais ser utilizado, será adotado em substituição o que vier a ser determinado pela legislação então em vigor.

PARÁGRAFO SEGUNDO: Na ausência de previsão legal quanto ao índice substituto, as partes elegerão novo índice oficial, para reajustamento do preço do valor remanescente.

PARÁGRAFO TERCEIRO: Fica o Contratado obrigado a apresentar memória de cálculo referente ao reajustamento de preços do valor remanescente, sempre que este ocorrer.

CLÁUSULA VIGÉSIMA SEGUNDA – CASOS OMISSOS

Os casos omissos serão resolvidos conforme as disposições da Lei Federal nº 8.666/1993 e suas alterações e demais legislações aplicáveis à espécie.

CLÁUSULA VIGÉSIMA TERCEIRA – FORO

Fica eleito o Foro de Pedreiras/MA, para dirimir as questões oriundas do presente CONTRATO, renunciando as partes, a qualquer outro, por mais privilegiado que seja. E assim, por estarem justos e contratados, assinam este CONTRATO em 02 (dois) vias de igual teor e forma, para um só efeito.

Trizidela do Vale/MA, xxx de xxxxxxxxxxxx de 2022.

Pela CONTRATANTE:

Presidente da Câmara

Pela CONTRATADA

Representante da Empresa

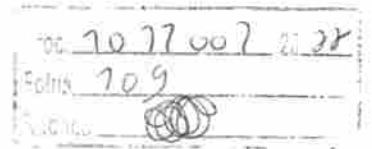

ESTADO DO MARANHÃO
CÂMARA MUNICIPAL DE TRIZIDELA DO VALE - MA
CNPJ Nº 01.612.329/0001-76
Av. Deputado Carlos Melo, Nº 1672 – Aeroporto
TRIZIDELA DO VALE – MA

TOMADA DE PREÇOS Nº XXX/2022
ANEXO IX
(PAPEL TIMBRADO DO LICITANTE)

“MODELO DE COMPOSIÇÃO DE CUSTOS UNITÁRIOS”

ITEM	DESCRIÇÃO DO ITEM			
CÓD.	INSUMO	ÍNDICE	P. UNIT.	P. TOTAL
MÃO DE OBRA				
	ENCARGOS SOCIAIS			
SUBTOTAL MÃO DE OBRA + ENCARGOS SOCIAIS (A)				
MATERIAIS/SERVIÇOS/EQUIPAMENTOS				
SUBTOTAL MATERIAIS/SERVIÇOS/EQUIPAMENTOS (B)				
			SUBTOTAL (A+B)	RS
			BDI (XX%)	RS
			TOTAL	RS

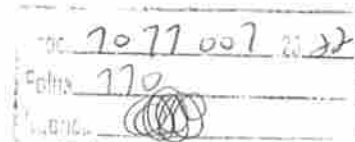

ESTADO DO MARANHÃO
CÂMARA MUNICIPAL DE TRIZIDELA DO VALE - MA
CNPJ Nº 01.612.329/0001-76
Av. Deputado Carlos Melo, Nº 1672 – Aeroporto
TRIZIDELA DO VALE – MA

TOMADA DE PREÇOS Nº XXX/2022
ANEXO X
(PAPEL TIMBRADO DOLICITANTE)

“MODELO DE COMPOSIÇÃO DO BDI”

A licitante deverá apresentar a composição e o cálculo do BDI, conforme dados abaixo:

OBJETO: Prestação de serviços de execução de Reforma no prédio da Câmara Municipal de Trizidela do Vale/MA.

DESCRIÇÃO	VALORES DE REFERÊNCIA - %			Taxas Adotadas - %
	MÍNIMO	MÁXIMO	MÉDIA	
Garantia (*)				
Risco				
Despesas Financeiras				
Administração Central				
Lucro				
Tributos (soma dos itens abaixo)				
COFINS				
PIS				
ISS (**)(***)				
TOTAL				

Fonte da composição, valores de referência e fórmula do BDI: Acórdão 325/2007 - TCU – Plenário

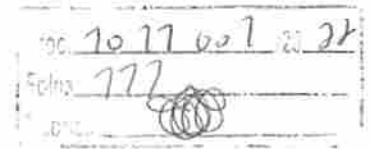

ESTADO DO MARANHÃO
CÂMARA MUNICIPAL DE TRIZIDELA DO VALE - MA
CNPJ Nº 01.612.329/0001-76
Av. Deputado Carlos Melo, Nº 1672 – Aeroporto
TRIZIDELA DO VALE – MA

TOMADA DE PREÇOS Nº XXX/2022
ANEXO XI
(PAPEL TIMBRADO DOLICITANTE)
“COMPOSIÇÃO DOS ENCARGOS SOCIAIS”

SINAPI – SISTEMA NACIONAL DE PESQUISA DE CUSTOS E ÍNDICES DA CONSTRUÇÃO CIVIL

ENCARGOS SOCIAIS SOBRE PREÇOS DA MÃO DE OBRA HORISTA E MENSALISTA – COM DESONERAÇÃO			
ITEM	DISCRIMINAÇÃO	HORISTA %	MENSALISTA %
GRUPO A			
A1	INSS		
A2	SESI		
A3	SENAI		
A4	INCRA		
A5	SEBRAE		
A6	SALÁRIO EDUCAÇÃO		
A7	SEGURO CONTRA ACIDENTE DE TRABALHO		
A8	FGTS		
A9	SECONCI		
A	TOTAL DOS ENCARGOS SOCIAIS BÁSICOS		
GRUPO B			
B1	REPOUSO SEMANAL REMUNERADO		
B2	FERIADOS		
B3	AUXÍLIO-ENFERMIDADE		
B4	13º SALÁRIO		
B5	LICENÇA-PATERNIDADE		
B6	FALTAS JUSTIFICADAS		
B7	DIAS DE CHUVA		
B8	AUXÍLIO ACIDENTE DE TRABALHO		
B9	FÉRIAS GOZADAS		
B10	SALÁRIO MATERNIDADE		
B	TOTAL DOS ENCARGOS SOCIAIS QUE RECEBEM AS INCIDÊNCIAS DE A		
GRUPO C			
C1	AVISO-PRÉVIO (INDENIZADO)		
C2	AVISO-PRÉVIO (TRABALHADO)		
C3	FÉRIAS (INDENIZADAS)		
C4	DEPOSITO RESCISÃO SEM JUSTA CAUSA		
C5	INDENIZAÇÃO ADICIONAL		
C	TOTAL DOS ENCARGOS SOCIAIS QUE NÃO RECEBEM AS INCIDÊNCIAS GLOBAIS DE A		
GRUPO D			
D1	REINCIDÊNCIAS DE A SOBRE B		
D2	REINCIDÊNCIAS DE GRUPO A SOBRE AVISO PRÉVIO TRABALHADO E REINCIDENCIA DO FGTS SOBRE AVISO PRÉVIO INDENIZADO		
D	TOTAL DAS TAXAS INCIDÊNCIAS E REINCIDÊNCIAS		
	TOTAL (A+B+C+D)		



ESTADO DO MARANHÃO
CÂMARA MUNICIPAL DE TRIZIDELA DO VALE - MA
CNPJ Nº 01.612.329/0001-76
Av. Deputado Carlos Melo, Nº 1672 – Aeroporto
TRIZIDELA DO VALE – MA

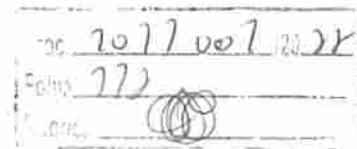

PARECER JURÍDICO

Ref: Processo nº 1011.001/2022

Interessado: Presidente da Câmara Municipal

Submetido ao exame desta assessoria Jurídica para análise e aprovação da minuta do Edital de Licitação na modalidade Tomada de Preços em epígrafe, cujo objeto é a Contratação de empresa especializada para prestação de serviços de execução de Reforma no prédio da Câmara Municipal de Trizidela do Vale/MA.

Despesa estimada em, **R\$ 69.811,98** (sessenta e nove mil oitocentos e onze reais e noventa e oito centavos).

Constam dos autos: Solicitação da Tesoureira da Câmara despachando ao Presidente da Câmara Municipal, juntamente com o Projeto Básico emitido pelo setor de engenharia, indicação do recurso, autorização, autuação, minuta do edital e seus anexos, despacho do Presidente da Câmara encaminhando os autos a Assessoria Jurídica para análise da minuta do edital nos termos do parágrafo único do artigo 38 da lei nº 8.666/93.

São os relatos.

Passo o opinar.

É curial a necessidade de abertura do processo licitatório para a contratação de empresa para prestação de Serviços no molde da Lei. 8.666/93 e seus acréscimos.

Ante de adentra-se a análise do instrumento convocatório, cabe identificar nos autos as exigências compreendidas na fase interna da modalidade escolhida para prestação de Serviços.

Sobre a formalização do procedimento das licitações nos termos do artigo 38 da lei 8.666/93, na fase preparatória da licitação na modalidade Tomada de Preços, deve



ESTADO DO MARANHÃO
CÂMARA MUNICIPAL DE TRIZIDELA DO VALE - MA
CNPJ Nº 01.612.329/0001-76
Av. Deputado Carlos Melo, Nº 1672 – Aeroporto
TRIZIDELA DO VALE – MA

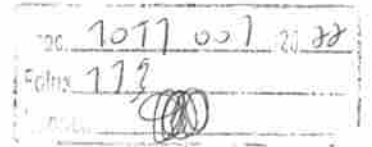

ser iniciada com abertura de processo administrativo devidamente autuado, protocolado e enumerado, contendo a autorização respectiva, a indicação sucinta do objeto e do recurso próprio para a despesa.

O artigo 40 da mesma legislação preceitua que o edital conterà no preâmbulo o numero de ordem e serie anual, o nome da repartição interessada e de seu teor, a modalidade, o regime de execução e o tipo da licitação, a menção de que será regida pela Lei 8.666/93, local, dia e hora para recebimento da documentação e proposta, bem como para inicio da abertura dos envelopes, e indicará, obrigatoriamente, o seguinte:

- objeto da licitação, em descrição sucinta e clara;
- prazo e condições para assinatura do contrato ou retirada dos instrumentos, execução do contrato e para entrega do objeto licitado;
- sanções para o caso de inadimplemento;
- local onde poderá ser examinado e adquirido o projeto básico, quando for o caso;
- condições para participação na licitação, em conformidade com os art. 27 a 31 da lei nº 8.666/93 e forma de apresentação das propostas;
- critério de julgamento, com disposições claras e parâmetros objetivos;
- locais horários e códigos de acesso dos meios de comunicação a distancia em que serão fornecidos elementos, informações, esclarecimentos relativos à licitação e as condições para atendimento das obrigações necessárias ao cumprimento do seu objeto;
- condições equivalentes de pagamento entre empresas brasileiras e estrangeiras, no caso de licitações internacionais;
- o critério de aceitabilidade dos preços unitário e global, conforme o caso, permitida a fixação de preços máximos e vedada a fixação de preços mínimos, critérios estatísticos ou faixas de variação em relação a preços de referencia, ressalvada o disposto nos parágrafos 1º e 2º do art. 48;
- critério de reajuste, que devera retratar a variação efetiva do custo de produção, admitida a adoção de índices específicos ou setoriais, desde a data

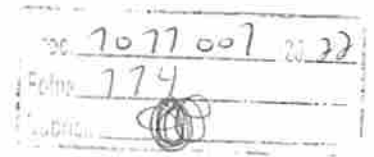

ESTADO DO MARANHÃO
CÂMARA MUNICIPAL DE TRIZIDELA DO VALE - MA
CNPJ Nº 01.612.329/0001-76
Av. Deputado Carlos Melo, Nº 1672 – Aeroporto
TRIZIDELA DO VALE – MA

prevista para apresentação das propostas, ou do orçamento a que essa proposta se referir, ate a data do adimplemento de cada parcela;

- Condições de pagamento, prevendo:

A) prazo de pagamento não superior a quinze dias, contando a partir da data final do período de adimplemento de cada parcela;

B) compensações financeiras e penalizações, por eventuais atrasos e descontos, por eventuais antecipações de pagamentos;

C) exigência de seguros, quando for o caso;

- instruções e normas para o recurso previsto nesta lei;

- condições de recebimento do objeto da licitação;

- outras indicações especificam ou peculiares da licitação

O Anexo do edital, dele fazendo parte integrante:

- Orçamento estimado em planilhas de quantitativos e preços unitários;

- A minuta do contrato a ser firmado entre a Administração e o licitante vencedor;

As especificações complementares e as normas de execução pertinentes a licitação.

- parecer jurídico;

Do cotejo dos autos se verifica a formalidade adrede citada e prevista na norma, atendendo os requisitos essenciais para deflagração do certame nesta modalidade.

Da análise da minuta do edital e minuta do contrato, se têm atendido os requisitos legais, ou seja, definição precisa e clara do objeto do certame, as exigências de habilitação, os critérios de aceitação das propostas, as sanções por inadimplemento e as clausulas do contrato, inclusive com os prazos para prestação de Serviços, e sob o ângulo jurídico - formal, guardam conformidade com as exigências legais preconizadas para o instrumento da espécie, em especial a Lei nº 8.666/93 e seus acréscimos.



Doc.	2022 007 20 22
Folha	175
Outro	

ESTADO DO MARANHÃO
CÂMARA MUNICIPAL DE TRIZIDELA DO VALE - MA
CNPJ Nº 01.612.329/0001-76
Av. Deputado Carlos Melo, Nº 1672 – Aeroporto
TRIZIDELA DO VALE – MA

Diante do exposto, opino pela aprovação das minutas sob exame, propondo o retorno do processo ao presidente da comissão para as providencias decorrentes, nos termos da Lei nº 8.666/93.

É o parecer.

Sub censura.

Trizidela do Vale - MA, 14 de novembro de 2022

DENIS EDUARDO CAMPELO LIMA QUEIROZ

OAB/MA nº 11.215 - MA

Assessor Jurídico

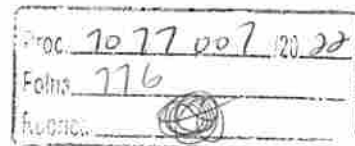

ESTADO DO MARANHÃO
CÂMARA MUNICIPAL DE TRIZIDELA DO VALE - MA
CNPJ Nº 01.612.329/0001-76
Av. Deputado Carlos Melo, Nº 1672 – Aeroporto
TRIZIDELA DO VALE – MA

TOMADA DE PREÇOS Nº 002/2022

REGIDO PELA LEI Nº. 8.666/93 E SUAS ALTERAÇÕES, LEI COMPLEMENTAR Nº 123/2006, LEI COMPLEMENTAR Nº 147/2014 E DEMAIS LEGISLAÇÕES PERTINENTES.

ÓRGÃO INTERESSADO:

CÂMARA MUNICIPAL DE TRIZIDELA DO VALE

PROCESSO ADMINISTRATIVO Nº
1011.001/2022

TIPO DE LICITAÇÃO:

MENOR PREÇO

REGIME DE EXECUÇÃO:

EMPREITADA POR PREÇO GLOBAL
(execução indireta)

OBJETO:

Contratação de empresa especializada para prestação de serviços de execução de Reforma no prédio da Câmara Municipal de Trizidela do Vale/MA, conforme Especificações constantes do Anexo I do Presente Edital (Projeto Básico).

LOCAL E DATA DO RECEBIMENTO E ABERTURA DOS ENVELOPES DE PROPOSTAS DE PREÇOS E DOCUMENTAÇÃO DE HABILITAÇÃO:

LOCAL: Sala de Licitações da Câmara Municipal de Trizidela do Vale, localizada na Av. Deputado Carlos Melo, nº 1672 - Aeroporto – Trizidela do Vale/Maranhão.

DATA: 06/12/2022 (Abertura da Sessão)

HORA: 09:00hs (Nove Horas) horário local.

SE NO DIA SUPRACITADO NÃO HOUVER EXPEDIENTE, O RECEBIMENTO E O INÍCIO DA ABERTURA DOS ENVELOPES REFERENTES A ESTA TOMADA DE PREÇOS SERÃO REALIZADOS NO PRIMEIRO DIA ÚTIL DE FUNCIONAMENTO DA CÂMARA MUNICIPAL DE TRIZIDELA DO VALE/MA, QUE SE SEGUIR.

DIA, HORÁRIO, LOCAL E MEIO DE COMUNICAÇÃO PARA OBTENÇÃO DO EDITAL.

DIA: Segunda a Sexta-feira

HORÁRIO: das 08:00hs às 12:00hs (horário local).

LOCAL: Sala de Licitações da Câmara Municipal de Trizidela do Vale, Av. Deputado Carlos Melo, nº 1672 - Aeroporto de Trizidela do Vale.

RICARDO EVERTON DE LUCENA PEREIRA
PRESIDENTE DA CÂMARA MUNICIPAL



Proc.	7077007	20	22
Folha	117		
Rubrica			

ESTADO DO MARANHÃO
CÂMARA MUNICIPAL DE TRIZIDELA DO VALE - MA
CNPJ Nº 01.612.329/0001-76
Av. Deputado Carlos Melo, Nº 1672 – Aeroporto
TRIZIDELA DO VALE – MA

EDITAL TOMADA DE PREÇOS Nº 002/2022

A Câmara Municipal de Trizidela do Vale, por intermédio da Comissão Permanente de Licitação - CPL, torna público, para conhecimento dos interessados, que fará realizar no dia **06 de dezembro de 2022**, às **09h00min**, na sala de sessão da Comissão Permanente de Licitação – CPL, localizada na Av. Deputado Carlos Melo, nº 1672 - Aeroporto – Trizidela do Vale/MA, a licitação na modalidade **TOMADA DE PREÇOS nº 002/2022**, na forma de execução indireta, sob regime de empreitada por **PREÇO GLOBAL**, do tipo **MENOR PREÇO**, instaurada por meio do processo administrativo nº **1011.001/2022**, devidamente autorizado, regida pela Lei Federal nº 8.666/1993 e suas alterações, pela Lei Complementar nº 123/2006, Lei Complementar nº 147/2014 e demais legislações pertinentes, bem como pelas disposições deste Edital.

No dia, hora e local acima indicado, a Comissão receberá os envelopes contendo a documentação de habilitação e proposta de preços dos licitantes interessados e dará início à abertura da sessão pública.

1. OBJETO

1.1. Constitui objeto desta licitação a Contratação de empresa especializada para prestação de serviços de execução de Reforma no prédio da Câmara Municipal de Trizidela do Vale/MA, conforme especificações e condições no ANEXO I do presente Edital (**Projeto Básico**).

1.2. O valor total máximo desta licitação é de **RS 69.811,98 (sessenta e nove mil oitocentos e onze reais e noventa e oito centavos)**, conforme planilha orçamentária, parte integrante do Projeto Básico – ANEXO I do presente Edital.

1.3. O prazo de execução do objeto é de **60 (sessenta) dias**, a contar do recebimento da Ordem de Execução.

2. IMPUGNAÇÃO AO EDITAL

2.1. Qualquer cidadão poderá impugnar o presente Edital, por irregularidade na aplicação da Lei, devendo protocolar o pedido em até 05 (cinco) dias úteis antes da data fixada para recebimento dos envelopes “Documentação” e “Proposta”, devendo a Comissão Permanente de Licitação julgar e responder à impugnação em até 03 (três) dias úteis.

2.2. Decairá do direito de impugnar os termos deste edital perante a Câmara Municipal de Trizidela do Vale, o licitante que não o fizer até o segundo dia útil que anteceder à data marcada para recebimento dos envelopes “Documentação” e “Proposta”, apontando as falhas ou irregularidades que o viciariam, hipótese em que tal comunicação não terá efeito de recurso.

2.3. A impugnação feita tempestivamente pelo licitante não o impedirá de participar desta Licitação, até o trânsito em julgado da decisão a ela pertinente, sendo-lhe defeso oferecer impugnação fora do prazo estabelecido no § 2º do art. 41 da Lei n.º 8.666/93.

2.4. A impugnação interposta deverá ser entregue no Serviço de Protocolo da Câmara Municipal de Trizidela do Vale/MA, mediante registro no livro de protocolo, ou em segunda via, no horário das 8:00hs às 14:00hs (horário local).

3. CONDIÇÕES DE PARTICIPAÇÃO



Proc.	10 77 007 20 22
Folha	778
RUBRIC.	

ESTADO DO MARANHÃO
CÂMARA MUNICIPAL DE TRIZIDELA DO VALE - MA
CNPJ Nº 01.612.329/0001-76
Av. Deputado Carlos Melo, Nº 1672 – Aeroporto
TRIZIDELA DO VALE – MA

3.1. Poderão participar desta Licitação empresas que atendam às condições editalícias, que desempenhem atividade pertinente e compatível com o objeto desta licitação expressa como objeto social da empresa em seu estatuto ou contrato social e que comprovem possuir os requisitos necessários à qualificação estabelecidos neste Edital.

3.2. A licitante interessada em participar do certame, prestará garantia para habilitação, em favor da Câmara Municipal de Trizidela do Vale, CNPJ nº 01.612.329/0001-79, em valor correspondente a **1% (um por cento)** do total orçado da contratação, em caução em dinheiro ou em títulos da dívida pública, seguro-garantia ou fiança bancária, conforme disposto no “caput” e § 1º do Art. 56, da Lei Federal nº 8.666/93.

a) Caução em dinheiro ou Títulos da Dívida Pública

a.1 Se a opção da garantia for **Título da Dívida Pública**, estes deverão ser emitidos sob a forma escritural, mediante registro em sistema centralizado de liquidação e de custódia autorizado pelo Banco Central do Brasil e avaliados pelos seus valores econômicos, conforme definido pelo Ministério da Fazenda.

a.2 Se a opção da garantia for **Caução em Dinheiro**, o depósito do valor correspondente à garantia deverá ser efetuado em conta corrente, Câmara Municipal de Trizidela do Vale, Estado do Maranhão na **CONTA CORRENTE: 17939-6, AGÊNCIA: 5733-9, BANCO DO BRASIL.**

b) Seguro Garantia, mediante entrega da competente apólice, no original, emitida por entidade em funcionamento no País, em nome da Câmara Municipal de Trizidela do Vale, Estado do Maranhão, cobrindo o risco de quebra do Contrato, devendo conter expressamente cláusula de atualização financeira, de imprescritibilidade, inalienabilidade e de irrevogabilidade, assim como prazo de validade de no mínimo 120 (cento e vinte) dias.

c) Fiança Bancária, mediante entrega da competente carta de fiança bancária, no original, emitida por entidade em funcionamento no País, em nome da Câmara Municipal de Trizidela do Vale, Estado do Maranhão, devendo conter expressamente Cláusula de atualização financeira, de imprescritibilidade, inalienabilidade e de irrevogabilidade, assim como prazo de validade de no mínimo 120 (cento e vinte) dias.

d) A garantia, independente da modalidade efetuada, deverá estar contida no Envelope n. 01 Documentos de Habilitação.

3.3. Além das vedações previstas no Art. 9º da Lei nº 8.666/93, não poderão participar, direta ou indiretamente, desta licitação:

3.3.1. Os interessados que se encontrem sob falência, recuperação judicial ou extrajudicial, concurso de credores, dissolução, liquidação ou em regime de consórcio, qualquer que seja sua forma de constituição, pessoas jurídicas que explorem ramo de atividade incompatível com o objeto desta licitação e com sócios comuns concorrendo entre si, empresas estrangeiras que não funcionem no país, nem aqueles que tenham sido declarados inidôneos para licitar ou contratar com a Administração Pública ou punidos com suspensão do direito de licitar e contratar com a Câmara Municipal de Trizidela do Vale/MA.

3.3.1.1 Somente será aceita a participação de empresa em recuperação judicial e extrajudicial, desde que apresente o Plano de Recuperação homologado pelo juízo competente e em pleno vigor, sem prejuízo de atendimento a todos os requisitos de habitação econômico-financeira estabelecidos no edital.

3.3.2. Cooperativas de mão-de-obra tendo em vista que a execução do objeto desta licitação demanda a prestação de serviços de forma habitual e pessoal, mediante subordinação hierárquica do trabalhador à empresa contratada.



Proc.	20 17 007 20 22
Folha	179
RUBRICA	

ESTADO DO MARANHÃO
CÂMARA MUNICIPAL DE TRIZIDELA DO VALE - MA
CNPJ Nº 01.612.329/0001-76
Av. Deputado Carlos Melo, Nº 1672 – Aeroporto
TRIZIDELA DO VALE – MA

3.4. A simples apresentação da proposta implica, por parte da licitante, de que inexistem fatos que impeçam a sua participação, eximindo assim a Comissão de Licitação do disposto no art. 97 da Lei nº 8.666/93.

4. CREDENCIAMENTO

4.1. As empresas licitantes que quiserem se fazer representar nesta Licitação, além dos envelopes, deverão apresentar junto à Comissão de Licitação, no início dos trabalhos, credencial do seu representante legal, com a respectiva qualificação civil, que tanto poderá ser procuração passada por Instrumento Público, quanto por Carta Credencial, assinada pelo representante da empresa com firma reconhecida, nos termos do modelo do **Anexo II** deste Edital.

4.1.1. O instrumento de credenciamento deverá estar acompanhado de cópia do Ato Constitutivo ou Contrato Social da empresa, que identifiquem seus sócios e estejam expressos seus poderes para exercerem direitos e assumir obrigações em decorrência de tal investidura.

4.1.2. O credenciamento é facultativo, porém sua ausência impedirá que o representante da licitante se manifeste ou responda pela empresa durante o processo licitatório.

4.1.3. A licitante que comparecer representada por seu sócio ou dirigente, se credenciará comprovando esta qualidade através do Contrato Social, Estatuto ou documento equivalente, acompanhado de documento de identidade.

4.1.4. A Microempresa e Empresa de Pequeno Porte que desejar usufruir do tratamento diferenciado previsto na Lei Complementar nº 123/2006, no presente certame deve apresentar juntamente com o documento de credenciamento, a declaração de que atende aos requisitos estabelecidos no artigo 3º da Lei Complementar, conforme **Anexo III**.

4.1.4.1. A declaração mencionada no subitem 4.1.4 terá presunção relativa de veracidade, podendo ser contestada por qualquer interessado, que terá o ônus de comprovar suas alegações.

4.1.5. Nenhuma pessoa natural poderá representar mais de uma licitante.

4.1.6. Não serão consideradas propostas apresentadas por telex, telegrama, internet ou fac-simile.

4.2. Os **documentos necessários ao credenciamento** poderão ser apresentados em original, por qualquer processo de cópia, desde que autenticada por Cartório competente ou por membro da Comissão, ou por publicação em órgão de Imprensa Oficial.

4.3. Não será admitida a participação de 02 (dois) representantes para a mesma empresa e nem de um mesmo representante para mais de uma empresa.

4.4. Na hipótese de suspensão dos trabalhos, a licitante será representada na sessão de reabertura pelo mesmo ou em caso de novo representante, este deverá atender às exigências previstas no item 4.

4.5. Não será aceita, em qualquer hipótese, a participação de **licitante** retardatária, exceto como ouvinte.

5. DOCUMENTAÇÃO E PROPOSTA

5.1. No dia, hora e local indicados no preâmbulo deste Edital, os interessados entregarão, através de seu representante legal ou pessoa credenciada, à Comissão, devidamente lacrados, 02 (dois) envelopes, a saber:



Proc.	10 77 007 20 22
Folha	120
Assinatura	

ESTADO DO MARANHÃO
CÂMARA MUNICIPAL DE TRIZIDELA DO VALE - MA
CNPJ Nº 01.612.329/0001-76
Av. Deputado Carlos Melo, Nº 1672 – Aeroporto
TRIZIDELA DO VALE – MA

ENVELOPE Nº 01 - com as seguintes indicações obrigatórias na parte externa:
Nome e endereço do licitante
TOMADA DE PREÇOS nº 002/2022 – Data: 06/12/2022.
“DOCUMENTOS DE HABILITAÇÃO”

ENVELOPE Nº 02 - com as seguintes indicações obrigatórias na parte externa:
Nome e endereço do licitante
TOMADA DE PREÇOS nº 002/2022 – Data: 06/12/2022.
“PROPOSTA DE PREÇOS”

5.2. DOCUMENTAÇÃO DE HABILITAÇÃO:

A documentação de habilitação será apresentada com as folhas dos documentos numeradas sequencialmente, da primeira à última, sem folhas em branco, apresentada em original ou em qualquer processo de cópia autenticada por Cartório, membro da Comissão ou publicação em órgão de imprensa oficial, excetuando-se os emitidos pela Internet, cuja validação esteja condicionada a sua verificação no respectivo Sítio, que poderão ser apresentados em cópia simples, os seguintes documentos:

5.2.1. HABILITAÇÃO JURÍDICA:

- Registro comercial, no caso de empresa individual;
- Ato constitutivo, estatuto ou contrato social em vigor, ou ato constitutivo consolidado, com todas suas alterações posteriores, devidamente registrados na Junta Comercial, em se tratando de sociedades empresárias e, no caso de sociedades por ações, acompanhado de documentos de eleição de seus atuais administradores;
- Inscrição do ato constitutivo, no caso de sociedades simples, acompanhada de prova da diretoria em exercício e do contrato social registrado no Registro Civil das Pessoas Jurídicas;
- Decreto de autorização, em se tratando de empresa ou sociedade estrangeira em funcionamento no país e ato de registro ou autorização para funcionamento, expedido pelo órgão competente, quando a atividade assim o exigir;

5.2.2. REGULARIDADE FISCAL E TRABALHISTA:

- Prova de inscrição no Cadastro Nacional de Pessoa Jurídica (CNPJ);
- Prova de inscrição no cadastro de contribuintes municipal (se houver), relativo ao domicílio ou sede do licitante;
- Prova de regularidade com a **Fazenda Pública Federal e Seguridade Social**, mediante apresentação da:
 - Certidão de Débitos Relativos a Créditos Tributários Federais e à Dívida Ativa da União, conforme portaria PGFN/RFB nº 1751, de 02 de Outubro de 2014;
- Prova de regularidade com a **Fazenda Pública Estadual** do domicílio ou sede do licitante, mediante apresentação da:
 - Certidão Negativa de Débitos, ou Certidão Positiva com efeitos de Negativa;
 - Certidão Negativa, ou Certidão Positiva com efeitos de Negativa, quanto à Dívida Ativa.
- Prova de regularidade com a **Fazenda Municipal**, através de:
 - Certidão Negativa de Débitos Fiscais;

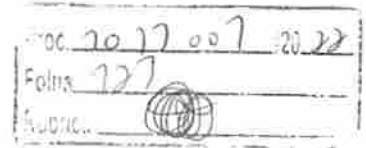

ESTADO DO MARANHÃO
CÂMARA MUNICIPAL DE TRIZIDELA DO VALE - MA
CNPJ Nº 01.612.329/0001-76
Av. Deputado Carlos Melo, Nº 1672 – Aeroporto
TRIZIDELA DO VALE – MA

- Certidão Negativa de Inscrição de Débitos na Dívida Ativa.
- f) Certificado de Regularidade do FGTS – CRF, emitido pela Caixa Econômica Federal – CEF, comprovando a regularidade perante o Fundo de Garantia por Tempo de Serviço.
- g) Prova de inexistência de débitos inadimplidos perante a Justiça do Trabalho, mediante a apresentação de **Certidão Negativa de Débitos Trabalhistas – CNDT**.

5.2.3. QUALIFICAÇÃO TÉCNICA:

- a) Prova de inscrição ou registro do licitante junto ao Conselho Regional de Engenharia e Agronomia-CREA competente e/ou Conselho Regional de Arquitetura e Urbanismo/CAU competente, que comprove atividade relacionada com o objeto;
- b) Prova de inscrição ou registro do responsável técnico junto ao Conselho Regional de Engenharia e Agronomia-CREA competente e/ou Conselho Regional de Arquitetura e Urbanismo/CAU competente, que comprove atividade relacionada com o objeto.
- c) A comprovação do vínculo empregatício do Responsável Técnico será feita mediante cópia do contrato de Prestação de Serviços, em que conste o profissional como responsável técnico, que demonstre a identificação do profissional, mediante ART de Cargo e Função ou quando vier expressamente na Certidão de Quitação Pessoa Física e Jurídica ou mediante Declaração de Contratação futura mediante anuência do profissional.
 - c.1) Quando se tratar de dirigente ou sócio da empresa licitante, tal comprovação será feita através do Ato Constitutivo da mesma ou Certidão do CREA e/ou Certidão do CAU, devidamente atualizados.
- d) Para atendimento à **qualificação técnico-profissional**: Certidão de Acervo Técnico – CAT, expedida pelo CREA e/ou CAU do responsável técnico da licitante indicado para a execução do objeto desta licitação, acompanhado do respectivo atestado de capacidade técnica, comprovando ter executado para órgão ou entidade da administração pública direta ou indireta, federal, estadual, municipal ou do Distrito Federal, ou ainda, para empresa privada, serviços compatíveis com o objeto da presente licitação.
 - d.1) no caso de dois ou mais licitantes apresentarem atestados de um mesmo profissional como responsável técnico, como comprovação de qualificação técnica, todos os licitantes portadores desse atestado serão inabilitados.
 - d.2) a empresa contratada para execução do objeto desta licitação, somente poderá substituir o responsável técnico por novo profissional, com a prévia e escrita anuência da Câmara Municipal de Trizidela do Vale mediante a apresentação de acervo técnico comprovando que possui experiência profissional equivalente ou superior.
- e) **Atestado de Capacidade Técnica-operacional**, fornecido por pessoa jurídica de direito público ou privado, que comprove que a empresa executou serviços pertinentes ao objeto da licitação.

5.2.4. QUALIFICAÇÃO ECONÔMICO-FINANCEIRA:

- a) **Balço patrimonial** e demonstrações contábeis do último exercício social, já exigíveis e apresentados na forma da lei, que comprovem a boa situação financeira da empresa, vedada a sua

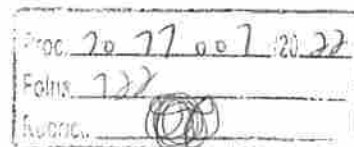

ESTADO DO MARANHÃO
CÂMARA MUNICIPAL DE TRIZIDELA DO VALE - MA
CNPJ Nº 01.612.329/0001-76
Av. Deputado Carlos Melo, Nº 1672 – Aeroporto
TRIZIDELA DO VALE – MA

substituição por balancetes ou balanços provisórios, podendo ser atualizados, quando encerrados há mais de 3 (três) meses da data de apresentação da proposta.

a.1) serão considerados aceitos como na forma da lei o balanço patrimonial e demonstrações contábeis assim apresentados:

a.1.1) sociedades regidas pela Lei n.º 6.404/76 (sociedade anônima):

- Publicados em Diário Oficial; ou
- Publicados em jornal de grande circulação; ou
- Por fotocópia registrada ou autenticada na Junta Comercial da sede ou domicílio do licitante.

a.1.2) sociedades por cota de responsabilidade limitada (LTDA):

- Por fotocópia do livro Diário, inclusive com os Termos de Abertura e de Encerramento, devidamente autenticado na Junta Comercial da sede ou domicílio do licitante ou em outro órgão equivalente; ou
- Por fotocópia do Balanço e das Demonstrações Contábeis devidamente registrados ou autenticados na Junta Comercial da sede ou domicílio do licitante.

a.1.3) sociedade criada no exercício em curso:

- Fotocópia do Balanço de Abertura, devidamente registrado ou autenticado na Junta Comercial da sede ou domicílio do licitante;

a.1.4) o balanço patrimonial e as demonstrações contábeis deverão estar assinados por Contador ou por outro profissional equivalente, devidamente registrado no Conselho Regional de Contabilidade;

a.2) A boa situação financeira será avaliada pelos Índices de Liquidez Geral (LG), Solvência Geral (SG) e Liquidez Corrente (LC), que deverão apresentar o valor mínimo igual a 1 (um), resultantes da aplicação das seguintes fórmulas:

$$\text{LG} = \frac{\text{ATIVO CIRCULANTE} + \text{REALIZÁVEL A LONGO PRAZO}}{\text{PASSIVO CIRCULANTE} + \text{EXIGÍVEL A LONGO PRAZO}}$$
$$\text{SG} = \frac{\text{ATIVO TOTAL}}{\text{PASSIVO CIRCULANTE} + \text{EXIGÍVEL A LONGO PRAZO}}$$
$$\text{LC} = \frac{\text{ATIVO CIRCULANTE}}{\text{PASSIVO CIRCULANTE}}$$

a.2.1) As fórmulas deverão estar devidamente aplicadas em memorial de cálculos juntado ao balanço;

a.2.1.1) caso o memorial não seja apresentado, a **Comissão** reserva-se o direito de efetuar os cálculos;

a.3) se necessária a atualização do balanço e do capital social, deverá ser apresentado, juntamente com os documentos em apreço, o memorial de cálculo correspondente.

a.4) A pessoa jurídica optante do Sistema de Lucro Presumido, que no decorrer do ano-calendário, mantiver Livro Caixa nos termos da Lei nº 8.981, de 20/01/1995, deverá



Proc.	70 11 007 120 22
Folha	123
Assinatura	

ESTADO DO MARANHÃO
CÂMARA MUNICIPAL DE TRIZIDELA DO VALE - MA
CNPJ Nº 01.612.329/0001-76
Av. Deputado Carlos Melo, Nº 1672 – Aeroporto
TRIZIDELA DO VALE – MA

apresentar, juntamente com o Balanço Patrimonial e Demonstrações Contábeis, cópias dos Termos de Abertura e Encerramento do Livro Caixa de acordo com, a Instrução Normativa da Receita Federal nº 2.003/2021 algumas pessoas jurídicas sujeitas a tributação pelo lucro presumido poderão apresentar por Escrituração Contábil Digital em formato SPED assim com a empresas de tributação com base no Lucro Real.

b) **Certidão negativa de falência ou concordata**, expedida pelo distribuidor da sede da pessoa jurídica, emitida até 60 (sessenta) dias consecutivos antes do recebimento dos envelopes, quando não vier expresso o prazo de validade.

b.1) A empresa em recuperação judicial deverá apresentar certidão emitida pelo juízo em que tramita o procedimento da recuperação judicial no qual certifique-se que a empresa está apta, econômica e financeiramente, a suportar o cumprimento do contrato.

5.2.5. OUTROS DOCUMENTOS DE HABILITAÇÃO:

a) **Declaração do licitante, na forma do ANEXO V**, de que não possui, em seu quadro de pessoal, empregado (s) com menos de 18 (dezoito) anos em trabalho noturno perigoso ou insalubre e de 16 (dezesseis) anos em qualquer trabalho salvo na condição de aprendiz a partir dos 14 (catorze) anos, cumprindo o disposto no inciso XXXIII, art.7º, da Constituição Federal de 1988.

5.2.6. A licitante que apresentar o SICAF ou o Certificado de Registro Cadastral - CRC, expedido por órgão da Administração Pública Federal, Estadual ou Municipal poderá deixar de apresentar os documentos abrangidos por eles, obrigando-se a entregar o referido Certificado, dentro do prazo de validade.

5.2.7. A autenticação de cópias de documentos pela Comissão Permanente de Licitação - CPL poderá ser efetuada até à data marcada para abertura dos envelopes, mediante a apresentação dos originais para confronto.

5.2.8. Para a habilitação, as ME e EPP deverão apresentar toda a documentação exigida que será devidamente conferida pela Comissão. Havendo alguma restrição na comprovação da regularidade fiscal, será assegurado o prazo de 05 (cinco) dias úteis, cujo termo inicial corresponderá ao momento em que o proponente ME ou EPP for declarado vencedor do certame, prorrogável por igual período, para a regularização da documentação.

5.3. PROPOSTA

5.3.1. O envelope nº 02 conterà, em 01 (uma) via, proposta impressa em papel timbrado do licitante, na língua portuguesa, devidamente datada e assinada pelo representante legal, e deverá conter:

- a) **Resumo da Proposta**, consoante modelo proposto no ANEXO VI do Edital, indicado em moeda corrente nacional, expresso em algarismos e por extenso, inclusas todas as despesas necessárias à execução completa do objeto ora licitado;
- b) **Planilha Orçamentária**, de acordo as planilhas constantes do Projeto Básico - ANEXO I do Edital, com preços unitários, parciais e totais;
- c) **Cronograma Físico-Financeiro**, de acordo com cronograma constante do Projeto Básico - ANEXO I do Edital;
- d) O prazo de execução do objeto é de 60 (sessenta) dias, a contar do recebimento da Ordem de Execução.



Proc.	7077007	2022
Folha	774	
Assinatura		

ESTADO DO MARANHÃO
CÂMARA MUNICIPAL DE TRIZIDELA DO VALE - MA
CNPJ Nº 01.612.329/0001-76
Av. Deputado Carlos Melo, Nº 1672 – Aeroporto
TRIZIDELA DO VALE – MA

- e) Prazo de validade da proposta de, no mínimo, 60 (sessenta) dias contados da data-limite prevista para entrega das propostas, conforme art. 64, § 3º, da Lei Federal nº 8.666/1993;
- f) **Composição de BDI**, conforme modelo apresentado no **Anexo X**, ou modelo próprio desde que contenha todas as informações solicitadas.
- f.1) O BDI, que incidirá sobre o somatório dos custos totais de cada item de serviço, deverá estar apresentado à parte, ao final da planilha, sendo ali necessariamente detalhada sua composição.
- f.2) Cada licitante apresentará sua composição de BDI com base em fórmula sugerida no Anexo XIII, levando em conta que nesta taxa deverão estar considerados, além dos impostos, as despesas indiretas não explicitadas na planilha orçamentária e o lucro.
- g) **Composições de Preços Unitários**, de acordo com o especificado no Orçamento Analítico da obra, constando unidades e insumos com respectivos consumos. Apresentar, discriminadamente, percentuais de BDI e Encargos Sociais aplicados. Poderá ser utilizado o modelo apresentado no **Anexo IX**, ou modelo próprio, desde que contenha todas as informações solicitadas.
- h) **Composição de Encargos Sociais** – conforme modelo sugerido no **Anexo XI** ou modelo próprio desde que contenha todas as informações solicitadas.
- h.1) Os itens constantes no anexo Modelo de Composição de encargos sociais não são exaustivos, logo, a planilha a ser apresentada deverá ser aquela que corresponda aos encargos da empresa licitante.
- i) **Curva ABC de insumos e de serviços.**
- j) Na composição do BDI, percentual de ISS compatível com a legislação tributária do município de Trizidela do Vale, observando a forma de definição da base de cálculo do tributo prevista na legislação municipal e, sobre esta, a respectiva alíquota do ISS, que será um percentual proporcional entre o limite máximo de 5% estabelecido no art. 8º, inciso II, da Lei Complementar nº 116/2003 e o limite mínimo de 2% fixado pelo art. 88 do Ato das Disposição Constitucionais Transitórias. (Acórdão nº 2622/2013 – TCU – Plenário).
- k) As empresas sujeitas ao regime de tributação de incidência não cumulativa de PIS e COFINS apresentem demonstrativo de apuração de contribuições sociais comprovando que os percentuais dos referidos tributos adotados na taxa de BDI correspondem à média dos percentuais efetivos recolhidos em virtude do direito de compensação dos critérios previstos no art. 3º das Lei ns. 10.637/2002 e 10.833/2003, de forma a garantir que os preços contratados pela Administração Pública reflitam os benefícios tributários pela legislação tributária. (Acórdão nº 2622/2013 – TCU – Plenário).
- l) As empresas optantes pelo Simples Nacional deverão apresentar os percentuais de ISS, PIS e COFINS discriminados na composição do BDI que sejam compatíveis com as alíquotas a que a empresa está obrigada a recolher, previstas no Anexo I da Lei Complementar nº 123/2006, bem como que a composição de encargos sociais não inclua os gastos relativos às contribuições que essas empresas estão dispensadas de recolhimento (Sesi, Senai, Sebrae etc.), conforme dispõe o art. 13, §3º da referida Lei Complementar. (Acórdão nº 2622/2013 – TCU – Plenário).

5.3.1.2. Os documentos exigidos nas alíneas “b”, “c”, “f”, “g” “h” e “i”, serão assinados pelo representante legal da empresa e responsável técnico indicado no item 5.2.3, alínea “b” do presente Edital, conforme determina a Lei Federal nº 5.194, de 24 de dezembro de 1966, e Resolução nº 282/CONFEA, de 24 de agosto de 1983.



Proc.	10 77 007 20 22
Folha	125
Assinatura	

ESTADO DO MARANHÃO
CÂMARA MUNICIPAL DE TRIZIDELA DO VALE - MA
CNPJ Nº 01.612.329/0001-76
Av. Deputado Carlos Melo, Nº 1672 – Aeroporto
TRIZIDELA DO VALE – MA

5.3.2. Em caso de erro de cálculo na planilha ou divergência entre o total da proposta em algarismos e por extenso prevalecerá sempre o valor correto, apurado pela Comissão, tomando-se por base os quantitativos constantes da planilha orçamentária do ANEXO I deste Edital e os preços unitários propostos pela licitante.

5.3.3. Não serão consideradas as propostas apresentadas fora do prazo bem como aquelas que contiverem rasuras, emendas, borrões ou entrelinhas de modo a ensejar dubiedade, principalmente em relação a preços unitários.

5.3.3.1. Para os fins deste item, entende-se como:

- a) Rasura: palavra(s) ou qualquer(quaisquer) sinal(is) gráfico(s) riscado(a)(s) ou raspado(a)(s) de modo que sua leitura se torne impossível ou incompreensível;
- b) Emenda: alteração ou modificação do que já foi escrito;
- c) Entrelinha: palavra(s) ou frase(s) escritas no espaçamento entre uma e outra linha do texto da proposta.

5.3.4. A proposta, uma vez aberta, vincula a licitante, obrigando-a a contratação caso lhe seja adjudicado o objeto.

5.3.5. Não se considerará qualquer oferta de vantagem não prevista no Edital, nem preço ou vantagem baseada nas ofertas das demais licitantes.

5.3.6. Considerar-se-á que os preços fixados pela licitante são completos e suficientes para assegurar a justa remuneração do objeto contratado incluindo todos os tributos e demais despesas, seja qual for o seu título ou natureza, tais como fretes, encargos sociais, trabalhistas e fiscais, despesas de viagem, locomoção, estadia, alimentação e quaisquer outras, segundo a legislação em vigor.

5.3.7. Considera-se sempre que a licitante dispõe da totalidade dos conhecimentos técnicos, gerenciais e administrativos e dos meios de produção necessários, suficientes e adequados à execução dos serviços para a realização do objeto, a qual deverá mobilizar e empregar com eficiência e eficácia no cumprimento do Contrato que celebrar. Não caberá qualquer pleito de alteração dos valores contratados pela substituição de métodos e meios de produção incompatíveis com o conjunto dos serviços a realizar nas quantidades, prazos e qualidade requeridos.

5.3.8. As composições de custos unitários elaboradas pela Câmara Municipal de Trizidela do Vale/MA são instrumentos para a elaboração do orçamento estimativo. Cada licitante deve elaborar suas composições de custos incluindo todos os materiais, equipamentos e mão de obra que entenderem necessário para a conclusão do serviço de acordo com a especificação técnica. Não poderá haver nenhum pleito de alteração de valores do CONTRATADO em função das composições apresentadas pela contratante.

5.3.9. Em circunstâncias excepcionais, a Câmara Municipal de Trizidela do Vale poderá solicitar às licitantes a prorrogação do prazo de validade das propostas, sendo facultado à licitante aceitar ou recusar. Tanto a solicitação da prorrogação quanto a resposta da licitante deverão ser expressas.

5.3.10. As licitantes deverão apresentar as propostas de preços com o mesmo CNPJ constante nos documentos de Habilitação.

5.3.11. Caso os prazos não estejam expressamente indicados na proposta ou estejam superiores ao indicado neste edital, prevalecerá o estabelecido neste.

6. DO JULGAMENTO

6.1. Julgamento da Habilitação



Proc.	70 11 007	20 22
Folha	126	
Subsc.		

ESTADO DO MARANHÃO
CÂMARA MUNICIPAL DE TRIZIDELA DO VALE - MA
CNPJ Nº 01.612.329/0001-76
Av. Deputado Carlos Melo, Nº 1672 – Aeroporto
TRIZIDELA DO VALE – MA

6.1.1. O julgamento iniciar-se-á com a abertura do envelope nº 1, contendo os documentos de habilitação, os quais poderão ser analisados pelas licitantes pelo prazo estabelecido pela Comissão Permanente de Licitação, podendo aquelas, inclusive, apresentar alegações sobre a documentação das demais licitantes.

6.1.2. Após a apreciação dos documentos, a Comissão declarará habilitadas as licitantes que apresentaram os documentos na forma indicada neste edital e inabilitadas as que não atenderam a essas exigências.

6.1.3. Constatada falsidade em declaração ou documentação, após diligência pela Comissão Permanente de Licitação, a licitante será inabilitada ou desclassificada, conforme o caso, sem prejuízo de outras penalidades.

6.1.4. Havendo restrição na comprovação da regularidade fiscal da microempresa ou empresa de pequeno porte, serão adotados os procedimentos previstos no Art. 43, §1º da Lei Complementar nº. 123/2006.

6.1.5. Proferida a decisão, as licitantes poderão, unanimemente, renunciar ao direito de interpor recurso, o que constará em ata, procedendo-se à abertura do envelope nº 02 das concorrentes habilitadas.

6.1.6. Não havendo desistência do direito de recorrer, na forma do subitem 6.1.5, a Comissão suspenderá a sessão, lavrando ata circunstanciada dos trabalhos até então executados e comunicará, por escrito, com antecedência mínima de 48 horas, às licitantes habilitadas, a data, hora e local de sua reabertura. Nessa hipótese, os envelopes nº 02, devidamente fechados e rubricados pelos presentes, permanecerão até que se reabra a sessão, sob a guarda e responsabilidade da Comissão Permanente de Licitação.

6.1.7. Ao final da fase de habilitação, serão devolvidos, fechados, os envelopes contendo as propostas de preços às empresas inabilitadas.

6.1.8. Envelopes não reclamados no prazo de 30 (trinta) dias a contar da data da adjudicação, serão destruídos, independentemente de notificação à interessada.

6.1.9. Quando todas as licitantes forem inabilitadas, a Comissão poderá, a seu critério, fixar o prazo de 08 (oito) dias úteis para a apresentação de nova documentação ou de novas propostas escoimadas das causas que ensejaram a inabilitação, conforme disposto no §3, do art. 48, da Lei Federal nº 8.666/1993.

6.2. Julgamento das Propostas

6.2.1 Ultrapassada a fase de habilitação, serão abertos os Envelopes nº 02 apenas das licitantes habilitadas, sendo divulgadas às licitantes presentes, as condições oferecidas pelas participantes habilitadas, e facultada a verificação das propostas destas às licitantes presentes para manifestação.

6.2.2. O julgamento das propostas será levado a efeito pela Comissão Permanente de Licitação, considerando o critério de MENOR PREÇO GLOBAL, entre as licitantes que cumprirem integralmente as exigências deste edital desde que nenhum preço unitário da planilha orçamentária da licitante seja superior aos preços máximos estabelecidos na planilha orçamentária da Câmara Municipal de Trizidela do Vale/MA, constante no Anexo I deste Edital.

6.2.3. Verificando-se discordância entre o preço unitário e o total do item, prevalecerá o primeiro, sendo corrigido o preço total; ocorrendo divergência entre o valor constante da Composição de Custos unitários do serviço e o expresso na Planilha Orçamentária, prevalecerá o primeiro; ocorrendo divergência entre os valores numéricos e os por extenso predominarão os últimos. Se a licitante não aceitar a correção de tais erros, sua proposta será desclassificada.

6.2.4. A licitante assume os preços ofertados na sua proposta para cada serviço, etapa e o total da obra e se obriga a executá-los integralmente pelo preço ofertado, não tendo direito a aditivos, de preços por divergências das quantidades constantes na planilha da sua proposta com as dimensões, cotas de nível e volumes indicados nos desenhos e detalhes, e de acordo com as especificações dos materiais.



Proc.	10 17 001 20 22
Folha	127
Assinatura	

ESTADO DO MARANHÃO
CÂMARA MUNICIPAL DE TRIZIDELA DO VALE - MA
CNPJ Nº 01.612.329/0001-76
Av. Deputado Carlos Melo, Nº 1672 – Aeroporto
TRIZIDELA DO VALE – MA

6.2.5. Em caso de absoluta igualdade de preços entre duas ou mais propostas e, conferido o direito de preferência previsto no art. 3º, § 2º da Lei n.º 8.666/93, ainda permanecer o empate, será efetuado sorteio em ato público, para o qual todas as licitantes serão convocadas.

6.2.6. No caso de empate previsto na LC nº 123/06, assim considerado quando as propostas apresentadas pelas microempresas e/ou empresas de pequeno porte forem iguais ou superiores em até 10 % (dez por cento) da proposta classificada em primeiro lugar, será concedido o direito de preferência, no prazo de 20 minutos, nos termos do Art. 44, §1º e Art. 45, Inciso I da Lei Complementar nº 123/2006.

6.2.7. Serão desclassificadas as propostas que:

6.2.7.1. Após análise, com base no artigo 48, incisos I e II da Lei n.º 8.666/93:

a) Não atendam as exigências deste edital;

b) Apresentarem valor global superior ao limite estabelecido ou com preços manifestamente inexequíveis, assim considerados aqueles que não venham a ter demonstrada sua viabilidade por meio de documentação que comprove que os custos dos insumos são coerentes com os de mercado e que os coeficientes de produtividade são compatíveis com a execução do objeto;

c) Apresentarem preços unitários superiores aos constantes na planilha orçamentária constante do Anexo I do Presente Edital;

6.2.7.2. O ônus da prova da exequibilidade dos preços cotados incumbe ao autor da proposta, no prazo determinado pela Comissão Permanente de Licitação.

6.2.7.3. Consideram-se manifestamente inexequíveis as propostas cujos valores sejam inferiores a 70% (setenta por cento) do menor dos seguintes valores:

a) média aritmética dos valores das propostas superiores a 50% (cinquenta por cento) do valor orçado pela Administração; ou

b) valor orçado pela Administração.

6.2.7.4. Dos licitantes classificados na forma do item 6.2.7.3, cujo valor global da proposta for inferior a 80% (oitenta por cento) do menor valor a que se referem os subitens a e b, será exigida, para assinatura do contrato, prestação de garantia adicional, dentre as modalidades previstas no § 1º do art. 56 da Lei 8.666/93, igual à diferença entre o valor resultante do item 6.2.7.3 e o valor da correspondente proposta.

6.2.7.5. Quando todos os licitantes forem inabilitados ou todas as propostas forem desclassificadas, a Comissão Permanente de Licitação poderá fixar o prazo de 08 (oito) dias úteis para apresentação, pelos licitantes, de nova documentação ou de outras propostas escoimadas das causas de inabilitação ou desclassificação.

6.2.7.6. É facultada à Comissão de Licitação, em qualquer fase da licitação, a promoção de diligência destinada a esclarecer ou a complementar a instrução do processo, vedada a inclusão posterior de documento;

6.2.7.7. Será declarada vencedora a licitante que oferecer o menor preço global, dentro das condições exigidas neste Edital;

6.2.7.8. Colocar-se-ão à disposição dos interessados o resultado da licitação e os mapas de apuração e classificação elaborados segundo a ordem crescente de preço global;



Proc.	70 77 007	20 22
Folha	728	
Assinatura		

ESTADO DO MARANHÃO
CÂMARA MUNICIPAL DE TRIZIDELA DO VALE - MA
CNPJ Nº 01.612.329/0001-76
Av. Deputado Carlos Melo, Nº 1672 – Aeroporto
TRIZIDELA DO VALE – MA

7. ADJUDICAÇÃO E HOMOLOGAÇÃO

7.1. O resultado desta licitação será divulgado de acordo com o que estabelece o § 1º do art. 109 da Lei Federal nº 8.666/1993.

7.2. Não havendo interposição de recurso quanto ao resultado da licitação, ou após o seu julgamento, será lavrada Ata circunstanciada, cabendo à Comissão Permanente de Licitação adjudicar o objeto da licitação globalmente ao vencedor, submetendo tal decisão à Autoridade Superior do Município de Trizidela do Vale, Estado do Maranhão para, se for o caso, proceder à homologação.

7.3. A autoridade superior da Câmara Municipal de Trizidela do Vale, poderá revogar a licitação por razões de interesse público, devendo anulá-la, de ofício ou por provocação de terceiros, quando o motivo assim justificar.

8. RECURSOS ADMINISTRATIVOS

8.1. Dos atos da Administração referentes a esta licitação cabem:

8.1.1. Recurso, no prazo de 05 (cinco) dias úteis, a contar da intimação do ato ou lavratura da Ata, nos casos de:

- a) Habilitação ou inabilitação do licitante;
- b) Julgamento das propostas;
- c) Anulação ou revogação da licitação.

8.1.2. Representação, no prazo de 05 (cinco) dias úteis da intimação da decisão relacionada com o objeto da licitação, de que não caiba recurso hierárquico;

8.1.3. Pedido de reconsideração de decisão da autoridade superior da Câmara Municipal de Trizidela do Vale, na hipótese do § 3º do art. 87 da Lei Federal nº 8.666/1993, no prazo de 10 (dez) dias úteis da intimação do ato.

8.2. O recurso será dirigido à autoridade superior por intermédio da que praticou o ato recorrido.

9. CONTRATAÇÃO E ORDEM DE SERVIÇOS

9.1. Autorizada a contratação, a Câmara Municipal de Trizidela do Vale/MA convocará a licitante vencedora para assinar o termo de contrato, visando a execução do objeto da presente licitação, nos termos da minuta do contrato constante do **Anexo VIII** deste Edital.

9.2. A licitante vencedora terá o prazo de 5 (cinco) dias úteis, contados da convocação, para assinar o Contrato, o qual poderá ser prorrogado uma vez, por igual período, quando solicitado pela licitante vencedora durante o seu transcurso e desde que ocorra motivo justificado, aceito pela Câmara Municipal de Trizidela do Vale/MA.

9.3. A recusa injustificada do adjudicatário em assinar o Contrato, dentro do prazo estabelecido no item 9.2, caracteriza o desatendimento total da obrigação por ele assumida, acarretando a nulidade da adjudicação, sujeitando-o às penalidades cabíveis, caso em que a Câmara Municipal de Trizidela do Vale convocará, segundo a ordem de classificação, outras licitantes, mantidas as cotações da licitante vencedora, se não decidir proceder à nova licitação.

9.4. A Contratada terá até o 5º dia útil após a assinatura do contrato para apresentar o comprovante de prestação da garantia nos termos previstos no item 15 deste edital.



Proc.	20 77 007 20 22
Folha	129
Assinatura	

ESTADO DO MARANHÃO
CÂMARA MUNICIPAL DE TRIZIDELA DO VALE - MA
CNPJ Nº 01.612.329/0001-76
Av. Deputado Carlos Melo, Nº 1672 – Aeroporto
TRIZIDELA DO VALE – MA

9.5. Após a assinatura do contrato, e comprovada a prestação da garantia contratual, a contratada será convocada para recebimento da ordem de serviço.

9.6. A contratada terá 5 (cinco) dias a contar da data do recebimento da ordem de serviço para o início das obras cuja data será registrada no diário de obras e deverá ter o de acordo da fiscalização.

9.7. A vigência do contrato, bem como os prazos de início de etapas de execução, de conclusão e de entrega, poderá ser prorrogada, em conformidade e desde que atendidos os requisitos dispostos no art. 57 da Lei nº 8.666/93.

9.8. A solicitação de prorrogação deverá ser formulada por escrito e encaminhada com antecedência mínima de 30 (trinta) dias do vencimento, anexando-se documento comprobatório do alegado pela Contratada.

9.9. O contratado fica obrigado a aceitar, nas mesmas condições contratuais, os acréscimos ou supressões que se fizerem nas obras, serviços ou compras, até 25% (vinte e cinco por cento) do valor inicial atualizado do contrato.

9.10. A CONTRATADA é obrigada a manter, durante toda a execução do contrato, as condições de habilitação e qualificação exigidas na licitação.

9.11. O prazo para a execução das obras será de acordo com o subitem 5.3.1, letra “d” do presente Edital, contados a partir do recebimento da Ordem de Serviços.

9.12. O prazo de vigência do contrato será até o fim do ano corrente, contados a partir da data de assinatura.

10. DA FISCALIZAÇÃO DOS SERVIÇOS

10.1. Sem prejuízo da plena responsabilidade da Contratada, o contrato será fiscalizado pela Câmara Municipal de Trizidela do Vale/MA, através de equipe composta de engenheiros, arquitetos e técnicos nomeados pela Autoridade Superior da Câmara Municipal de Trizidela do Vale/MA, para acompanhar a realização dos serviços.

10.2. Durante a vigência deste contrato, o Contratado deve manter preposto, aceito pela Administração, para representá-lo.

10.3. As atribuições da fiscalização do contrato são aquelas previstas neste edital e seus anexos, além das estabelecidas na legislação em vigor.

10.4. As decisões e providências que ultrapassarem a competência do Fiscal, deverão ser solicitadas a seus superiores em tempo hábil para a adoção das medidas convenientes.

10.5. Na execução das atribuições atinentes à Fiscalização do contrato, o Fiscal deverá anotar no Livro Diário de Obras todas as ocorrências relacionadas com a execução do contrato, determinando o que for necessário para a regularização das falhas ou defeitos observados, nos termos do Art. 67.

10.6. A partir da segunda ocorrência do mesmo fato, além do registro no Diário de Obras, o Fiscal deverá comunicar à Autoridade Superior para, se for o caso, autorizar a abertura de processo de aplicação de penalidade.

10.7. O fiscalizador do contrato pode sustar qualquer trabalho que esteja sendo executado em desacordo com o especificado, sempre que essa medida se tornar necessária, bem como adotar as providências e exercer as competências da FISCALIZAÇÃO previstas neste Edital e seus anexos.

11. PAGAMENTO

11.1. O pagamento será efetuado por meio de ordem bancária emitida em nome do proponente vencedor, para crédito na conta corrente por ele indicada, em moeda corrente nacional, em até 30 (trinta) dias,

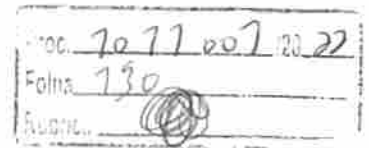

ESTADO DO MARANHÃO
CÂMARA MUNICIPAL DE TRIZIDELA DO VALE - MA
CNPJ Nº 01.612.329/0001-76
Av. Deputado Carlos Melo, Nº 1672 – Aeroporto
TRIZIDELA DO VALE – MA

contados da data da entrada no protocolo desta Câmara da Nota Fiscal emitida com base na medição previamente aprovada pela Fiscalização.

11.2. As medições serão realizadas a cada 30 dias corridos de obra, ou em periodicidade menor, a critério da Administração, sendo considerado o início da contagem do prazo a data de recebimento da ordem de serviço.

11.3. A contratada deverá dar entrada no boletim de medição dos serviços executados com base no cronograma aprovado vigente, no setor de protocolo da Câmara Municipal de Trizidela do Vale - MA, acompanhada da solicitação de pagamento (**Anexo VII**), e das certidões negativas de débito junto ao INSS, FGTS, Certidões Estaduais e Municipais, Fazenda Federal e Certidão Negativa de Débitos Trabalhistas, para análise e ateste da Fiscalização, sendo aberto um processo administrativo específico para os pagamentos relativos ao contrato.

11.4. A aprovação da medição deverá ser efetuada pela Câmara de Trizidela do Vale por meio do setor competente no prazo máximo de 5(cinco) dias a contar da data de entrada no protocolo desta Câmara Municipal do boletim de medição dos serviços executados.

11.5. Aprovada a medição, a Contratada será convocada para dar entrada no protocolo para juntada aos autos da sua Nota Fiscal em duas vias, que será encaminhada à Tesouraria da Câmara Municipal, para que conduza o processo de pagamento.

11.6. Além dos documentos exigidos no item 11.3, para a primeira medição da obra, deverão ser juntados ainda os seguintes documentos:

- a) Registro da obra no CREA/MA (Anotação de Responsabilidade Técnica – ART);
- b) Uma cópia do Contrato;
- c) Uma cópia da planilha orçamentária;
- d) Uma cópia da ordem de serviço;
- e) Comprovação do recolhimento da garantia de execução do contrato.

11.7. A última medição somente será paga após o recebimento provisório da obra objeto desta licitação e contra a apresentação das CNDs do INSS e da Fazenda Federal, bem como do Certificado de Regularidade junto ao FGTS e a Certidão Negativa de Débitos Trabalhistas, Certidões Estaduais e Municipais.

11.8. No valor da nota fiscal, já deverão estar descontadas as eventuais multas e outros descontos decorrentes de retenções de valores previstos no contrato, se for o caso.

11.9. Os serviços executados que caracterizarem adiantamento de serviços, em relação ao cronograma físico-financeiro aprovado, não representam direito antecipado de recebimento do CONTRATADO, podendo, no entanto, serem pagos, a critério exclusivo da Administração e mediante disponibilidade financeira.

11.10. Nos casos de eventuais atrasos de pagamento, desde que a CONTRATADA não tenha concorrido de alguma forma para tanto, fica convencionado que a taxa de atualização financeira devida pelo CONTRATANTE, entre a data acima referida e a correspondente ao efetivo adimplemento da parcela, terá a aplicação da seguinte fórmula:

$$EM = I \times N \times VP$$

Onde:

EM = Encargos moratórios;

N = Número de dias entre a data prevista para o pagamento e a do efetivo pagamento;

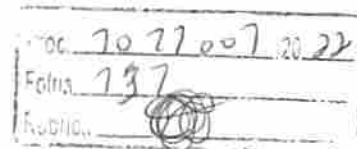

ESTADO DO MARANHÃO
CÂMARA MUNICIPAL DE TRIZIDELA DO VALE - MA
CNPJ Nº 01.612.329/0001-76
Av. Deputado Carlos Melo, Nº 1672 – Aeroporto
TRIZIDELA DO VALE – MA

VP = Valor da parcela a ser paga.

I = Índice de atualização financeira = 0,0001644, assim apurado:

$$I = \left(\frac{TX}{100}\right) I = \left(\frac{6}{100}\right) I = 0,0001644$$

365 365

TX = Percentual da taxa anual = 2%.

11.11. A atualização financeira prevista nesta cláusula, se for o caso, será incluída na fatura/nota fiscal seguinte ao da ocorrência.

11.12. Não será aplicada a taxa de atualização financeira prevista no subitem 11.10 acima, quando o atraso de pagamento se der em função de atrasos na liberação dos recursos pelo órgão concedente responsável pela transferência dos recursos financeiros para custeio do objeto da presente licitação.

12. INADIMPLEMENTO E SANÇÕES

12.1. A inexecução parcial ou total do objeto deste contrato e a prática de qualquer dos atos indicados na Tabela 1 abaixo, verificado o nexo causal devido à ação ou à omissão da CONTRATADA, relativamente às obrigações contratuais em questão, torna passível a aplicação das sanções previstas na legislação vigente e nesse contrato, observando-se o contraditório e a ampla defesa, conforme listado a seguir:

- a) advertência;
- b) multa;
- c) suspensão temporária de participação em licitação e impedimento de contratar com a Câmara Municipal de Trizidela do Vale, Estado do Maranhão, por prazo não superior a 02 (dois) anos;
- d) declaração de inidoneidade para licitar ou contratar com a Administração Pública.

12.2. Poderá ser aplicada a sanção de **advertência** nas seguintes condições:

- a) descumprimento parcial das obrigações e responsabilidades assumidas contratualmente, e nas situações que ameacem a qualidade dos serviços, ou a integridade patrimonial ou humana, desde que não caiba a aplicação de sanção mais grave;
- b) outras ocorrências que possam acarretar transtornos ao desenvolvimento dos serviços da Câmara Municipal de Trizidela do Vale/MA, a critério do Fiscal do Contrato, desde que não caiba a aplicação de sanção mais grave;
- c) na primeira ocorrência das infrações relacionadas na Tabela 1 abaixo;
- d) a qualquer tempo, se constatado atraso da obra de até 5 (cinco) dias, comparando-se o que foi efetivamente executado pela empresa e o cronograma físico financeiro apresentado e aprovado pela FISCALIZAÇÃO.

12.3. Poderá ser aplicada **multa** nas seguintes condições:

- a) Caso haja a **inexecução parcial do objeto** será aplicada multa de até 10% (dez por cento) sobre o saldo contratual. Para **inexecução total**, a multa aplicada será de até 10% (dez por cento) sobre o valor total do contrato. Para o **atraso injustificado** na execução do objeto será aplicada a multa correspondente a R\$ 0,05% (cinco centésimos por cento) por dia de atraso.

12.4. Poderá ser configurada a **inexecução parcial** do objeto quando:



ESTADO DO MARANHÃO
CÂMARA MUNICIPAL DE TRIZIDELA DO VALE - MA
CNPJ Nº 01.612.329/0001-76
Av. Deputado Carlos Melo, Nº 1672 – Aeroporto
TRIZIDELA DO VALE – MA

Proc. 1077 007 2022
Folha 132
Rubrica

12.4.a.1. Ocorrer atraso injustificado das obras por prazo superior a 30 (trinta) dias.

12.4.a.2. Ocorrer o descumprimento ou cumprimento irregular de cláusulas contratuais.

12.5. Poderá ser configurada a **inexecução total** do objeto quando o adjudicatário se recusar a assinar o contrato ou receber a ordem de serviço e ainda quando houver atraso injustificado para início dos serviços por mais de 30 (trinta) dias após a emissão da ordem de serviço.

12.6. Poderá ser configurado **atraso injustificado** na execução das obras, quando:

a) Ocorrer atraso injustificado das obras por prazo superior a 5 (cinco) dias e inferior a 30 (trinta) dias. Após o trigésimo dia de atraso e a critério da Administração, poderá ser considerada inexecução parcial da obrigação assumida, sem prejuízo da rescisão unilateral da avença.

b) A CONTRATADA deixar de cumprir quaisquer outros prazos estabelecidos neste edital e no contrato.

12.7. Caberá ainda à Contratada, nos casos de reincidência nas infrações previstas na Tabela 1, as multas previstas na Tabela 2 abaixo:

TABELA 1

ITEM	INFRAÇÃO DESCRIÇÃO	GRAU
1	Permitir a presença de empregado sem uniforme, mal apresentado, por ocorrência.	01
2	Manter funcionário sem qualificação para a execução dos serviços - por ocorrência.	01
3	Não cumprir horário estabelecido pelo contrato ou determinado pela FISCALIZAÇÃO - por ocorrência.	01
4	Não cumprir determinação da FISCALIZAÇÃO para controle de acesso de seus funcionários - por ocorrência.	01
5	Executar serviço sem a utilização de equipamentos de proteção individual (EPI), quando necessários - por ocorrência.	02
6	Não iniciar execução de serviço nos prazos estabelecidos pela FISCALIZAÇÃO, observados os limites mínimos estabelecidos pelo contrato - por ocorrência.	02
7	Executar serviço incompleto, paliativo substitutivo como por caráter permanente, ou deixar de providenciar recomposição complementar - por ocorrência.	02
8	Utilizar material ou mão-de-obra inadequada na execução dos serviços - por ocorrência.	03
9	Suspender ou interromper, salvo motivo de força maior ou caso fortuito, os serviços contratuais - por ocorrência.	03
10	Reutilizar material, peça ou equipamento sem anuência da FISCALIZAÇÃO - por ocorrência.	03
11	Destruir ou danificar documentos ou bens por culpa ou dolo de seus agentes - por ocorrência.	03
12	Não substituir empregado que tenha conduta inconveniente ou incompatível com suas atribuições - por ocorrência.	03
13	Não refazer serviço rejeitado pela FISCALIZAÇÃO, nos prazos estabelecidos no contrato ou determinado pela FISCALIZAÇÃO - por ocorrência.	04
14	Não manter nos canteiros de obras em tempo integral, durante toda a execução do contrato o engenheiro indicado na assinatura do contrato e previamente aprovado pela FISCALIZAÇÃO - por ocorrência.	04
15	Utilizar as dependências da CONTRATANTE para fins diversos do objeto do	05

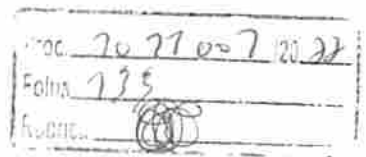

ESTADO DO MARANHÃO
CÂMARA MUNICIPAL DE TRIZIDELA DO VALE - MA
CNPJ Nº 01.612.329/0001-76
Av. Deputado Carlos Melo, Nº 1672 – Aeroporto
TRIZIDELA DO VALE – MA

	contrato - por ocorrência.	
16	Recusar-se a executar serviço ou cumprir determinações da FISCALIZAÇÃO, sem motivo justificado - por ocorrência.	05
17	Permitir situação que crie a possibilidade de causar ou cause danos físico, lesão corporal ou consequências letais - por ocorrência.	06

TABELA 2

GRAU	CORRESPONDÊNCIA
1	R\$ 200,00
2	R\$ 400,00
3	R\$ 500,00
4	R\$ 1.000,00
5	R\$ 3.000,00
6	R\$ 5.000,00

12.8. O somatório de todas as multas aplicadas ao longo da execução contratual não poderá ultrapassar o percentual de 10% (dez por cento) sobre o valor total do contrato. Atingido este limite, a Administração poderá declarar a inexecução total do contrato.

12.9. Suspensão temporária de participar em licitação e impedimentos de contratar com a Câmara Municipal de Trizidela do Vale/MA:

12.9.1 A sanção de suspensão do direito de licitar e de contratar com a Câmara Municipal de Trizidela do Vale/MA, de que trata o inciso III, art. 87, da Lei n.º 8.666/93, poderá ser aplicada à CONTRATADA, por culpa ou dolo, por até 2 (dois) anos, no caso de inexecução parcial do objeto, conforme previsto no item 12.4 desta cláusula.

12.10. Declaração de Inidoneidade para licitar ou contratar com a Administração Pública:

12.10.1 A sanção de declaração de Inidoneidade para licitar ou contratar com a Administração Pública, prevista no inciso IV, art. 87, da Lei n.º 8.666/93, poderá ser aplicada, dentre outros casos, quando a Contratada:

- a) tiver sofrido condenação definitiva por ter praticado, por meios dolosos, fraude fiscal no recolhimento de quaisquer tributos;
- b) praticar atos ilícitos, visando frustrar os objetivos da licitação;
- c) demonstrar, a qualquer tempo, não possuir idoneidade para licitar ou contratar com a Câmara Municipal de Trizidela do Vale/MA, em virtude de atos ilícitos praticados;
- d) reproduzir, divulgar ou utilizar, em benefício próprio ou de terceiros, quaisquer informações de que seus empregados tenham tido conhecimento em razão da execução do contrato, sem consentimento prévio da Câmara Municipal de Trizidela do Vale/MA;
- e) ocorrer em ato capitulado como crime pela Lei n.º 8.666/93, praticado durante o procedimento licitatório, que venha ao conhecimento da CONTRATANTE após a assinatura do contrato;
- f) apresentar, à CONTRATANTE, qualquer documento falso ou falsificado, no todo ou em parte, com o objetivo de participar da licitação ou para comprovar, durante a execução do contrato, a manutenção das condições apresentadas na habilitação;
- g) cometer inexecução total do objeto, conforme previsto no item 12.5 desta cláusula.

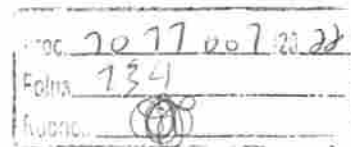

ESTADO DO MARANHÃO
CÂMARA MUNICIPAL DE TRIZIDELA DO VALE - MA
CNPJ Nº 01.612.329/0001-76
Av. Deputado Carlos Melo, Nº 1672 – Aeroporto
TRIZIDELA DO VALE – MA

12.11 As sanções de advertência, de suspensão temporária do direito de participar de licitação ou de contratar com a Câmara Municipal de Trizidela do Vale, Estado do Maranhão e de declaração de inidoneidade para licitar ou contratar com a Administração Pública poderão ser aplicadas à Contratada juntamente com a de multa.

12.12 O valor da multa, aplicada após o regular processo administrativo, será descontado de pagamentos eventualmente devidos pela Câmara Municipal de Trizidela do Vale, Estado do Maranhão à Contratada.

12.13 Se o valor do pagamento for insuficiente, fica a Contratada obrigada a recolher a importância devida no prazo de 15 (quinze) dias, a partir da notificação, através de DAM, devendo ser apresentado o comprovante de pagamento a esta Câmara, sob pena de cobrança judicial.

12.14 Esgotados os meios administrativos para cobrança do valor devido pela Contratada ao Contratante, esta será encaminhada para inscrição em dívida ativa.

12.15 A aplicação das penalidades será precedida da concessão da oportunidade de contraditória e ampla defesa por parte do adjudicatário, na forma da lei.

13. FONTE DE RECURSO E DOTAÇÃO ORÇAMENTÁRIA

13.1 As despesas decorrentes do objeto desta licitação correrão à conta da seguinte dotação orçamentária:

UNIDADE ORÇAMENTARIA	CATEGORIA	DESCRIÇÃO	ELEMENTO DE DESPESA
0101 Câmara Municipal de Trizidela do Vale	01 031 0001 2.001	Manutenção e Funcionamento da Câmara Municipal	4.4.90.51.00 Obras e instalações

14. DA VISTORIA

14.1 A critério do licitante o mesmo poderá vistoriar o local onde será executada a obra objeto desta licitação para inteirar-se das condições e graus de dificuldades existentes, podendo tal vistoria ser realizada até o segundo dia útil anterior ao da apresentação das propostas, em companhia de servidor (a) da Câmara Municipal de Trizidela do Vale, Estado do Maranhão.

14.2 A Câmara Municipal de Trizidela do Vale coloca-se à disposição para agendamento de visitas ao local da obra, o qual deverá ser previamente solicitado à Câmara Municipal, das 08 às 12 horas (horário local).

14.3 Tendo em vista a não obrigatoriedade da realização da vistoria, a simples participação nesta licitação já indica que os participantes conhecem todas as condições locais para execução dos serviços e estão de acordo com todas as condições estabelecidas no edital, razão pela qual, os licitantes não poderão alegar o desconhecimento das condições e grau de dificuldades existentes como justificativa para se eximirem das obrigações assumidas ou em favor de eventuais pretensões de acréscimos de preços em decorrência da execução do objeto desta licitação.

15. GARANTIA DE EXECUÇÃO

15.1 Será exigida da contratada a apresentação ao setor de Contratos, no prazo máximo de 5 (cinco) dias úteis, contados da data de assinatura do contrato, comprovante de prestação da garantia de execução no valor correspondente a **2% (dois por cento)** do valor global do contrato, a qual deverá ser prestada em uma das formas previstas abaixo:



Proc.	20.17.007/20.22
Folha	135
Assinatura	

ESTADO DO MARANHÃO
CÂMARA MUNICIPAL DE TRIZIDELA DO VALE - MA
CNPJ Nº 01.612.329/0001-76
Av. Deputado Carlos Melo, Nº 1672 – Aeroporto
TRIZIDELA DO VALE – MA

15.2 Caberá à adjudicatária optar por uma das modalidades previstas no art. 56, § 1º, da Lei nº 8.666/93, abaixo descritas, apresentadas nas condições seguintes:

a) Caução em dinheiro ou Títulos da Dívida Pública

a.1 Se a opção da garantia for **Título da Dívida Pública**, estes deverão ser emitidos sob a forma escritural, mediante registro em sistema centralizado de liquidação e de custódia autorizado pelo Banco Central do Brasil e avaliados pelos seus valores econômicos, conforme definido pelo Ministério da Fazenda.

a.2 Se a opção da garantia for **Caução em Dinheiro**, o depósito do valor correspondente à garantia deverá ser efetuado em conta corrente da Câmara Municipal de Trizidela do Vale, Estado do Maranhão.

b) Seguro Garantia, mediante entrega da competente apólice, no original, emitida por entidade em funcionamento no País, em nome da Câmara Municipal de Trizidela do Vale, Estado do Maranhão, cobrindo o risco de quebra do Contrato, devendo conter expressamente cláusula de atualização financeira, de imprescritibilidade, inalienabilidade e de irrevogabilidade, assim como prazo de validade de no mínimo 60 (sessenta) dias além do fim do prazo de vigência do contrato.

c) Fiança Bancária, mediante entrega da competente carta de fiança bancária, no original, emitida por entidade em funcionamento no País, em nome da Câmara Municipal de Trizidela do Vale, Estado do Maranhão, devendo conter expressamente Cláusula de atualização financeira, de imprescritibilidade, inalienabilidade e de irrevogabilidade, assim como prazo de validade de no mínimo 60 (sessenta) dias além do fim do prazo de vigência do contrato.

15.3 A Câmara Municipal de Trizidela do Vale, Estado do Maranhão poderá descontar do valor da garantia de execução toda e qualquer importância que lhe for devida, a qualquer título, pela Contratada, inclusive multas.

15.4 Utilizada a garantia, a Contratada obriga-se a integralizá-la no prazo de 5 (cinco) dias úteis contados da data em que for notificada formalmente pelo CONTRATANTE, sob pena de ser descontada na fatura seguinte.

15.5 Será considerada extinta a garantia:

a) com a devolução da apólice, carta fiança ou autorização para o levantamento de importâncias depositadas em dinheiro a título de garantia, acompanhada de declaração da Administração, mediante termo circunstanciado, de que o CONTRATADO cumpriu todas as cláusulas do contrato;

b) no término da vigência do contrato, caso a Administração não comunique a ocorrência de sinistros.

15.6 Na ocorrência de aditivos ao contrato, com alteração do valor, a contratada deverá prestar garantia adicional, no prazo máximo de 5 (cinco) dias úteis contados da data da assinatura, proporcional ao valor acrescido. Caso o aditivo seja de prazo, e a garantia tenha sido feita em uma das modalidades previstas no subitem 15.2, alíneas b e c, a vigência da apólice deverá ser prorrogada até no mínimo 60 (sessenta) dias após o final do novo prazo de vigência do contrato.

16. RECEBIMENTO DO OBJETO DO CONTRATO

16.1. Concluída a obra, esta será recebida provisoriamente, pelo responsável por seu acompanhamento e fiscalização, mediante termo circunstanciado, assinado pelas partes, em até 15 (quinze) dias da comunicação escrita do Contratado.

16.2. A FISCALIZAÇÃO poderá recusar o recebimento provisório da obra, caso haja inconformidades significativas quanto às especificações.



Proc.	70110072022
Folha	136
Assinatura	

ESTADO DO MARANHÃO
CÂMARA MUNICIPAL DE TRIZIDELA DO VALE - MA
CNPJ Nº 01.612.329/0001-76
Av. Deputado Carlos Melo, Nº 1672 – Aeroporto
TRIZIDELA DO VALE – MA

16.3. No caso de inconformidades que não impeçam o recebimento provisório, estas serão relacionadas em documento anexo ao termo circunstanciado e deverão estar corrigidas até o recebimento definitivo.

16.4. O recebimento definitivo da obra será efetuado por servidor ou comissão designada pela autoridade competente, mediante termo circunstanciado, assinado pelas partes, após o decurso do prazo de observação, ou vistoria, que será de até 60 (sessenta) dias contados a partir do recebimento provisório, que comprove a adequação do objeto aos termos contratuais, observado o disposto no art. 69 da Lei n.º 8.666/93.

16.5. O recebimento, provisório ou definitivo, não eximirá a Contratada da responsabilidade civil pela solidez e segurança da obra, nem da ético-profissional, pela perfeita execução do contrato.

17. DISPOSIÇÕES GERAIS

17.1. Ocorrendo feriado ou ponto facultativo na data da licitação, a sessão pública será realizada no primeiro dia útil subsequente, no mesmo horário e local.

17.2. Os participantes desta licitação sujeitam-se a todos os seus termos, condições, normas, especificações e detalhes do presente Edital, comprometendo-se a cumpri-los plenamente, decaindo do direito de impugná-los o licitante que, tendo-os aceito sem objeção, vier, após julgamento desfavorável, apresentar falhas e irregularidades que os viciem.

17.3. Enquanto perdurarem os motivos determinantes de punições ou até que seja promovida a reabilitação, não poderão participar da presente licitação as empresas que tenham sofrido penalidade resultante de contratos firmados anteriormente com a Administração, na condição de prestadoras de serviços, fornecedoras ou empreiteiras.

17.4. A Administração poderá, a seu critério, inspecionar as instalações das licitantes, assim como verificar a exatidão das informações, antes e após a adjudicação.

17.5. Os períodos de tempo e os prazos referidos neste Edital serão contados em dias consecutivos, salvo disposição expressa em contrário.

17.6. Os licitantes poderão colher informações adicionais eventualmente necessárias sobre o certame junto à Comissão, na forma indicada no preâmbulo.

17.7. Os casos não previstos e as dúvidas deste Edital serão resolvidos pela Comissão, com a aplicação da Lei Federal nº 8.666/1993.

17.8. A Câmara Municipal de Trizidela do Vale poderá homologar, anular ou revogar a presente licitação, observadas as formalidades legais.

17.9. Este Edital e seus Anexos, que dele fazem parte integrante para todos os fins e efeitos, se encontram disponíveis para consulta no endereço indicado no preâmbulo, em dias úteis, no horário das 08h00min às 12h00min, ou para retirada dos interessados na forma impressa acompanhada de CD-ROM contendo os anexos, mediante o recolhimento à Câmara Municipal de Trizidela do Vale/MA, da taxa de R\$ 20,00 (vinte reais) paga através de depósito bancário ou Documento de Arrecadação Municipal – DAM, emitido pelo Setor de Tributos deste Município, localizada na Av. Deputado Carlos Melo, nº 1672 - Aeroporto, na rede bancária credenciada.

17.10. Os interessados que obtiverem este Edital na forma do parágrafo anterior poderão dirimir eventuais dúvidas sobre o Projeto Básico desta licitação junto a Câmara Municipal de Trizidela do Vale, localizada na Av. Deputado Carlos Melo, nº 1672 - Aeroporto – Trizidela do Vale/MA, em dias de expediente, no horário das 08h00min às 12h00min, ou pelo e-mail contato@cmtrizideladovale.ma.gov.br

17.11. Integram o presente Edital, dele fazendo parte, independentemente de transcrição:



Proc.	7077007/2022
Folha	127
Rubrica	

ESTADO DO MARANHÃO
CÂMARA MUNICIPAL DE TRIZIDELA DO VALE - MA
CNPJ Nº 01.612.329/0001-76
Av. Deputado Carlos Melo, Nº 1672 – Aeroporto
TRIZIDELA DO VALE – MA

Anexo I – Planilha Orçamentária, Cronograma Físico Financeiro, Projeto Básico, Especificações e Projetos (CD-ROM);

Anexo II – Carta de credenciamento;

Anexo III – Declaração para Microempresas e Empresas de Pequeno Porte;

Anexo IV – Modelo de carta de fiança bancária para garantia de execução contratual;

Anexo V – Declaração de cumprimento do Art. 7º, XXXIII, da CF/88;

Anexo VI – Modelo de proposta;

Anexo VII – Modelo de solicitação de pagamento;

Anexo VIII – Minuta do Contrato;

Anexo IX – Modelo de Composição de preços unitários;

Anexo X – Modelo de Composição do BDI;

Anexo XI – Modelo de Composição de Encargos Sociais;

Trizidela do Vale/MA, 17 de novembro de 2022

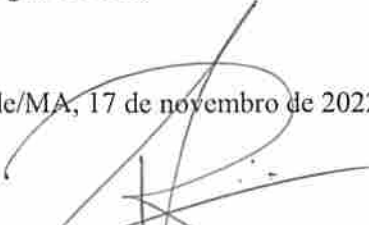
Ricardo Everton de Lucena Pereira
Presidente da Câmara Municipal



Proc. 1017007 (2022)
Folha 198
Rubrica:

ESTADO DO MARANHÃO
CÂMARA MUNICIPAL DE TRIZIDELA DO VALE - MA
CNPJ Nº 01.612.329/0001-76
Av. Deputado Carlos Melo, Nº 1672 – Aeroporto
TRIZIDELA DO VALE – MA

TOMADA DE PREÇOS Nº 002/2022
ANEXO I
PROJETO BÁSICO – SÍNTESE

A	OBJETO Contratação de empresa especializada para prestação de serviços de execução de Reforma no prédio da Câmara Municipal de Trizidela do Vale/MA.
B	PRAZOS O prazo de execução do objeto será de 60 (sessenta) dias, conforme Cronograma Físico-Financeiro, a contar do recebimento da Ordem de Execução de Serviço. O prazo de vigência do contrato deverá ser de 60 (sessenta) dias após sua assinatura.
C	VALOR ESTIMADO DA CONTRATAÇÃO: Valor Global de R\$ 69.811,98 (sessenta e nove mil oitocentos e onze reais e noventa e oito centavos), conforme planilha orçamentária, parte integrante do Projeto Básico – ANEXO I do presente Edital. EMPREITADA: (x) Preço Global () Preço Unitário ADJUDICAÇÃO DO OBJETO: (x) Global () Por Lote
D	LOCAL DE EXECUÇÃO: Câmara Municipal de Trizidela do Vale - MA.
E	UNIDADE FISCALIZADORA Câmara Municipal de Trizidela do Vale
F	LOCAL ONDE PODERÁ SER EXAMINADO E ADQUIRIDO O PROJETO BÁSICO Câmara Municipal de Trizidela do Vale/MA, – localizada Av. Deputado Carlos Melo, nº 1672 - Aeroporto - Trizidela do Vale/MA, Sala da Comissão Permanente de Licitação– CPL. A Planilha Orçamentária, Caderno de Encargos, Cronograma físico-financeiro, Projeto Básico, Especificações e Projetos serão disponibilizados em Pen – Drive ou E - mail .
G	ACOMPANHAMENTO E FISCALIZAÇÃO Ficará a cargo da Câmara Municipal de Trizidela do Vale, por equipe composta de engenheiro(s), e/ou arquiteto(s) e técnicos nomeados pela Autoridade Superior, para acompanhar a realização dos serviços.
H	CONTEÚDO A SER ENTREGUE EM PEN-DRIVE OU E-MAIL. 1. Projeto Básico, com conjunto de critérios, condições e procedimentos estabelecidos pelo contratante para a contratação; 2. Planejamentos técnicos, com pranchas gráficas e documentação de base (memoriais descritivos, especificações técnicas e/ou similares); 3. Planilha Orçamentária, cronograma físico-financeiro, lista de composição do BDI, lista de composição dos Encargos Sociais.



Proc.	7077007/2022
Folha	739
Assinatura	

ESTADO DO MARANHÃO
CÂMARA MUNICIPAL DE TRIZIDELA DO VALE - MA
CNPJ Nº 01.612.329/0001-76
Av. Deputado Carlos Melo, Nº 1672 – Aeroporto
TRIZIDELA DO VALE – MA

TOMADA DE PREÇOS Nº 002/2022

ANEXO I – PROJETO BÁSICO



ESTADO DO MARANHÃO
CÂMARA MUNICIPAL DE TRIZIDELA DO VALE
CNPJ: 01.612.329/0001-76

Proc.	1077007/2022
Folha	740
Rubrica	

MEMORIAL DESCRITIVO

ESPECIFICAÇÕES TÉCNICAS

NORMAS DE EXECUÇÃO

PROPONENTE:	Câmara Municipal de Trizidela do Vale
OBJETO:	Reforma no prédio da câmara municipal de Trizidela do Vale
ENDEREÇO:	Avenida Deputado Carlos Melo, Nº 1668, Aeroporto, Trizidela do Vale - MA
BASE DE PREÇOS:	SINAPI / SEINFRA/ ORSE/ COMPOSIÇÕES PRÓPRIAS
DATA BASE:	09/2022 - MA

TRIZIDELA DO VALE – MA



ESTADO DO MARANHÃO
CÂMARA MUNICIPAL DE TRIZIDELA DO VALE
CNPJ: 01.612.329/0001-76

Proc.	10 77 007 / 20 22
Folha	147
Assinatura	

PROPONENTE: Câmara Municipal de Trizidela do Vale

OBJETO: Reforma no Prédio da Câmara Municipal de Trizidela do Vale

ENDEREÇO: Avenida Deputado Carlos Melo, Nº 1668, Aeroporto, Trizidela do Vale - MA

CONDIÇÕES GERAIS PARA EXECUÇÃO DOS SERVIÇOS

O conjunto das especificações apresentadas a seguir, tem por finalidade estabelecer as condições que deverão reger a execução dos serviços requisitados pela Contratante.

Estas especificações têm como objetivo definir os critérios técnicos básicos para execução de cada serviço em particular, fixando condições mínimas a serem observadas na aquisição, fornecimento e emprego de materiais.

O presente memorial descritivo e especificações técnicas de procedimentos estabelece as condições técnicas mínimas a serem obedecidas na execução das obras e serviços, fixando os parâmetros mínimos a serem atendidos para materiais, serviços e equipamentos, seguindo as normas técnicas da ABNT e constituirão parte integrante dos contratos de obras e serviços.

A planilha orçamentária do referido projeto descreve os quantitativos, como também valores em consonância com os projetos básicos fornecidos.

EXECUÇÃO DOS SERVIÇOS

Esse projeto foi viabilizado de acordo com questões normativas vigentes. Cada parte do projeto a qual contenha aspectos em normas foi abordada de acordo com as mesmas.

A Execução dos serviços deverá obedecer rigorosamente, em todos os pormenores, aos seguintes itens:

- Requisitos de Normas e/ou Especificações, Métodos de Ensaio e Terminologia estabelecidos pela Associação Brasileira de Normas Técnicas



ESTADO DO MARANHÃO
CÂMARA MUNICIPAL DE TRIZIDELA DO VALE
CNPJ: 01.612.329/0001-76

Proc.	1077007	2022
Folha	742	
Assinatura		

(ABNT) ou formulados por laboratórios ou institutos de Pesquisas Tecnológicas Brasileiras.

- Requisitos de Normas e/ou Especificações e/ou Métodos de Ensaio e/ou Padrões estabelecidos por entidades estrangeiras congêneres (ASTN, DIN e outras), quando da inexistência de Normas e/ou Especificações brasileiras correspondentes, para determinados tipos de materiais ou serviços.
- Recomendações, instruções e especificações de Fabricantes de materiais e/ou de Especificações em sua aplicação.
- Dispositivos aplicáveis da Legislação vigente (Federal, Estadual ou Municipal), relativos a materiais, segurança, proteção, instalação de canteiro de obras e de demais aspectos das construções.

O contratado deverá dar início aos serviços e obras dentro do prazo pré-estabelecido no contrato conforme a data Ordem de Serviço expedida pela Prefeitura Municipal.

Os serviços contratados serão executados rigorosamente de acordo com estas Especificações, desenhos e demais elementos neles referidos.

Serão impugnados pela Fiscalização todos os trabalhos que não satisfaçam às condições contratuais.

Ficará a CONTRATADA obrigada a demolir e a refazer os trabalhos impugnados logo após a oficialização pela Fiscalização, ficando por sua conta exclusiva as despesas decorrentes dessas providências.

A CONTRATADA será responsável pelos danos causados a Prefeitura e a terceiros, decorrentes de sua negligência, imperícia e omissão.

Será mantido pela CONTRATADA, perfeito e ininterrupto serviço de vigilância nos recintos de trabalho, cabendo-lhe toda a responsabilidade por quaisquer danos decorrentes de negligência durante a execução das obras, até a entrega definitiva.

A utilização de equipamentos, aparelhos e ferramentas deverá ser apropriada a cada serviço, a critério da Fiscalização e Supervisão.

A CONTRATADA tomará todas as precauções e cuidados no sentido de garantir inteiramente a estabilidade de prédios vizinhos, canalizações e redes que possam ser



ESTADO DO MARANHÃO
CÂMARA MUNICIPAL DE TRIZIDELA DO VALE
CNPJ: 01.612.329/0001-76

Proc.	1011007	2022
Folha	193	
Autentic.		

atingidas, pavimentações das áreas adjacentes e outras propriedades de terceiros, e ainda a segurança de operários e transeuntes durante a execução de todas as etapas da obra.

MATERIAIS EMPREGADOS

Todos os materiais a serem empregados na execução dos serviços deverão ser comprovadamente de boa qualidade e satisfazer rigorosamente as especificações a seguir.

Todos os serviços serão executados em completa obediência aos princípios de boa técnica, devendo ainda satisfazer rigorosamente às Normas Brasileiras. Quaisquer modificações deverão ser autorizadas pela fiscalização.

Caso julgue necessário, a Fiscalização e Supervisão poderão solicitar a apresentação de certificados de ensaios relativos a materiais a serem utilizados e o fornecimento de amostras dos mesmos.

Os materiais adquiridos deverão ser estocados de forma a assegurar a conservação de suas características e qualidades para emprego nas obras, bem como a facilitar sua inspeção. Quando se fizer necessário, os materiais serão estocados sobre plataformas de superfícies limpas e adequadas para tal fim, ou ainda em depósitos resguardados das intempéries.

De um modo geral, serão válidas todas as instruções, especificações e normas oficiais no que se refere à recepção, transporte, manipulação, emprego e estocagem dos materiais a serem utilizados nas diferentes obras.

MÃO DE OBRA

A CONTRATADA manterá na obra engenheiros, mestres, operários e funcionários administrativos em número e especialização compatíveis com a natureza dos serviços, bem como materiais em quantidade suficiente para a execução dos trabalhos.



ESTADO DO MARANHÃO
CÂMARA MUNICIPAL DE TRIZIDELA DO VALE
CNPJ: 01.612.329/0001-76

Proc.	70 77 007 120 22
Folha	144
Assinatura	

Todo pessoal da CONTRATADA deverá possuir habilitação e experiência para executar, adequadamente, os serviços que lhes forem atribuídos.

Qualquer empregado da CONTRATADA ou de qualquer subcontratada que, na opinião da Fiscalização, não executar o seu trabalho de maneira correta e adequada, ou seja, desrespeitoso, temperamental, desordenado ou indesejável por outros motivos, deverá, mediante solicitação por escrito da Fiscalização, ser afastado imediatamente pela CONTRATADA.

FISCALIZAÇÃO

A existência da fiscalização e a aprovação por parte desta dos serviços executados, não exime a contratada da responsabilidade sobre a totalidade destes serviços.

FONTE DOS PREÇOS UTILIZADOS

Para o orçamento do Projeto foi utilizado a Tabela SINAPI e quando não encontrado serviços foram utilizadas composições próprias, de acordo com a Planilha de Orçamento em anexo, em que foram adotados os mesmos parâmetros da Tabela Oficial SINAPI.

BDI UTILIZADO

O BDI (BENEFÍCIO E DESPESAS INDIRETAS) presente no orçamento e na composição de BDI, está calculado de acordo com Acórdão do TCU. Desta forma, a Prefeitura Municipal adota um BDI de acordo com Planilha em anexo.

ENCARGOS SOCIAIS



ESTADO DO MARANHÃO
CÂMARA MUNICIPAL DE TRIZIDELA DO VALE
CNPJ: 01.612.329/0001-76

Proc	7077007	2022
Folha	145	
Assinatura		

Os encargos sociais utilizados no atual projeto estão de acordo com os valores adotados pelo SINAPI, referente ao estado do Maranhão, e a tabela com os respectivos valores usados seguem em anexo ao orçamento.

DEFINIÇÕES DE ESCOPO E SERVIÇOS

É apresentado abaixo o escopo de serviços que serão executados nesse projeto na Reforma no Prédio da Câmara Municipal de Trizidela do Vale:

1. SERVIÇOS PRELIMINARES;
2. COBERTURA
3. PINTURA;
4. FACHADA EM ACM;
5. LIMPEZA FINAL

CONDIÇÕES INICIAIS PARA EXECUÇÃO DOS SERVIÇOS

- Ficarão a cargo exclusivo da empresa contratada todas as providências e despesas correspondentes pela obtenção do alvará de execução da obra e a regularização da obra junto ao CREA com o recolhimento das devidas ART's, matrícula da obra junto ao INSS e outros.

DESCRIÇÃO DOS SERVIÇOS A SEREM EXECUTADOS

1.0 – SERVIÇOS PRELIMINARES.

1.1 – PLACA DE OBRA EM CHAPA DE ACO GALVANIZADO

Deverá ser mantida na obra, em local previamente determinado, placa de identificação que deverá ser confeccionada em lona plotada. As lonas serão afixadas com rebites 410 e parafusos 3/8, em uma estrutura metálica com viga U2" enrijecida



ESTADO DO MARANHÃO
CÂMARA MUNICIPAL DE TRIZIDELA DO VALE
CNPJ: 01.612.329/0001-76

Proc.	70 17 007	2022
Folha	746	
Assinatura		

e metalon 20 mm x 20 mm, suporte em eucalipto autoclavado pintadas na frente e no verso com fundo anticorrosivo e tinta automotiva. Deverão constar logo e nome da Prefeitura, ano da administração, nome da obra, endereço da obra, valor total da obra, Município, Objeto, agentes participantes, início e término da obra. Antes de executar a placa, apresentar modelo à fiscalização da Prefeitura para aprovação.

A placa deverá ser confeccionada nas dimensões e no modelo fornecidos pela Prefeitura. Caso, durante o decorrer da obra, alguma placa seja danificada, a mesma deverá ser recuperada ou substituída, a critério da Fiscalização, sem que isso acarrete nenhum ônus adicional para a PREFEITURA.

Deverá compreender o fornecimento dos materiais, ferramentas e mão-de-obra necessários à completa confecção e instalação das placas nos locais a serem determinados pela fiscalização, incluindo todos os dispositivos de fixação.

Fica a contratada obrigada a obter todas as licenças, aprovações e franquias necessárias aos serviços contratados, pagando os emolumentos previstos em lei, bem como dispor de todos os equipamentos de proteção individual – EPI.

Unidade de medição

Para fins de recebimento, a unidade de medição é o metro quadrado.

2.0 - COBERTURA

2.1 RETELHAMENTO C/ TELHA CERÂMICA COM 50% NOVA

Retelhamento de todo o telhado da edificação substituindo 50 por cento das telhas por telhas novas e de qualidade, deve-se retirar toda telha danificada e desgastada.

Itens e suas características

- Telhadista com encargos complementares;
- Servente com encargos complementares;
- Telha cerâmica do tipo francesa com rendimento de 16 telhas/m²;
- Guincho Elétrico de Coluna, utilizado no transporte vertical das telhas novas.

Equipamento



ESTADO DO MARANHÃO
CÂMARA MUNICIPAL DE TRIZIDELA DO VALE
CNPJ: 01.612.329/0001-76

Proc.	70 11 007	23 27
Folha	117	
Assinatura		

- Guincho Elétrico de Coluna, capacidade 400 kg, com moto freio, motor trifásico de 1,25 CV.

Procedimentos de Execução

- Na execução dos serviços os trabalhadores deverão estar munidos dos EPI's necessários, sendo que os cintos de segurança trava-quedas deverão estar acoplados, através de cordas, a caibros, terças ou ganchos vinculados à estrutura (nunca a ripas, que poderão romper-se ou despregar-se com relativa facilidade);
- Antes de iniciar a retirada das telhas, analisar a estabilidade da estrutura e checar se os EPC necessários estão instalados;
- Retirar cada telha manualmente, formar pilhas de sete ou oito telhas, amarrá-las e baixá-las, com uso de cordas, até a laje imediatamente abaixo da cobertura;
- Verificar quais telhas podem ser reutilizadas (não quebradas, livres de mofos e substâncias impregnantes que podem prejudicar seu desempenho);
- Separar as telhas novas, que deverão ter mesma cor e dimensões do restante do telhado e transportá-las com guincho até a cobertura;
- Em cada pilha de telhas disposta sobre o madeiramento não devem ser acumuladas mais do que sete ou oito telhas; os montadores deverão caminhar sobre tábuas apoiadas em caibros ou terças, sendo as tábuas providas de dispositivos que impeçam seu escorregamento;
- Antes do início dos serviços de telhamento devem ser conferidas as disposições de tesouras, meia-tesouras, pontaletes de apoio, terças, caibros, elementos de contraventamento e outros. Deve ainda ser verificado o distanciamento entre ripas (galga), de forma a se atender à projeção mínima especificada para os beirais e que o afastamento entre topos de telhas na linha de cumeeira não supere 5 ou 6cm;
- A colocação deve ser feita por fiadas, iniciando pelo beiral até a cumeeira, e simultaneamente em águas opostas; a largura do beiral deve ser ajustada para que se atenda ao distanciamento máximo entre as extremidades das telhas na linha de cumeeira; para se manter a declividade especificada para o telhado,



ESTADO DO MARANHÃO
CÂMARA MUNICIPAL DE TRIZIDELA DO VALE
CNPJ: 01.612.329/0001-76

Proc.	1017007	2017
Folha	747	
Assinatura		

as telhas nas linhas dos beirais devem ser apoiadas sobre ripas duplas, ou ripões com altura equivalente à espessura de duas ripas;

- No caso de beirais sem a proteção de forros, as primeiras fiadas devem ser amarradas às ripas com arame recozido galvanizado;
- Na colocação das telhas, manter sobreposição longitudinal de no mínimo 10cm;
- Telhas e peças complementares com fissuras, empenamentos e outros defeitos acima dos tolerados pela respectiva normalização devem ser expurgadas;
- Nas posições de águas furtadas (rincões), espigões e eventualmente cumeeiras as telhas devem ser adequadamente recortadas (utilização de disco diamantado ou dispositivos equivalentes), de forma que o afastamento entre as peças não supere 5 ou 6cm.

Foto 01 – Telhado da cobertura a reformar

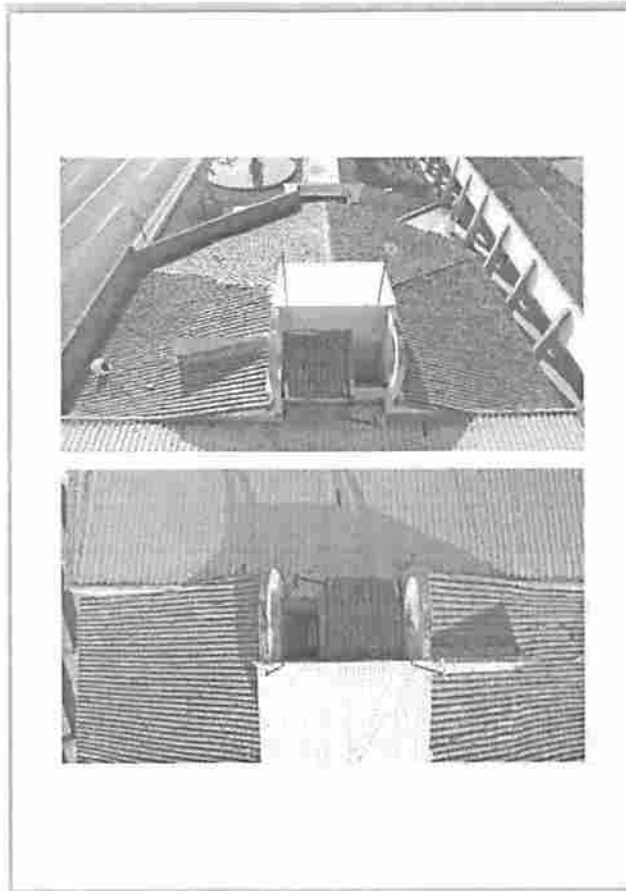



ESTADO DO MARANHÃO
CÂMARA MUNICIPAL DE TRIZIDELA DO VALE
CNPJ: 01.612.329/0001-76

Proc.	7017007	2022
Folha	199	
Assinatura		

Unidade de medição

Para fins de recebimento, a unidade de medição é o metro quadrado.

3.0 – PINTURA

3.1 – APLICAÇÃO MANUAL DE PINTURA COM TINTA LÁTEX ACRÍLICA EM PAREDES, DUAS DEMÃOS. AF_06/2014

Descrição

Aplicar duas demãos de tinta acrílica nas paredes conforme projeto.

Itens e suas características

Tinta acrílica premium, cor branco fosco, tinta à base de dispersão aquosa de copolímero estireno acrílico, fosca, linha Premium.

Procedimentos de Execução

- Observar a superfície: deve estar limpa, seca, sem poeira, gordura, graxa, sabão ou bolor antes de qualquer aplicação;
- Diluir a tinta em água potável, conforme fabricante;
- Aplicar duas demãos de tinta com rolo ou trincha. Respeitar o intervalo de tempo entre as duas aplicações.

Unidade de medição

Para fins de recebimento, a unidade de medição é o metro quadrado.

4.0 – FACHADA EM ACM

4.1 – ESTRUTURA METÁLICA GALVANIZADA, REVESTIDA POR PLACAS DE ACM (ALUMÍNIO COMPOSTO) RECORTADO, E=0,3MM, NA COR COBRE, 1,00 NX 1,00M, FIXAÇÃO DA ESTRUTURA METÁLICA SEM AVANÇO NA EST. ESPACIAL EXISTENTE NO LOCAL POR PARAFUSOS. - FORNECIMENTO E MONTAGEM



ESTADO DO MARANHÃO
CÂMARA MUNICIPAL DE TRIZIDELA DO VALE
CNPJ: 01.612.329/0001-76

Proc.	7077007	2022
Folha	150	
Autentic.		

Descrição

Deverá ser executada a estrutura em ACM, conforme projeto, com placas de ACM recortado com $E=0.3\text{MM}$ e fixação em uma treliça espacial composta por barras de alumínio.

Toda a estrutura deve ser chumbada na parede, com chumbadores mecânicos e chapas de base.

Os perfis da treliça espacial devem ter espessura mínima de 2.0 mm e devem ser soldados.

A estrutura de ACM deve ser fixada com fita dupla face e parafusos.

Procedimentos de Execução

Todas as superfícies que irão receber o selante devem estar limpas, secas e isentas de contaminantes. A limpeza pode ser feita utilizando álcool isopropílico;

Utilização do primer nas áreas a ser aplicada a fita, inclusive no verso do ACM;

55 cm^2 de fita por kg de força estática (consultar fita específica para cada tipo de chapa/installação);

As chapas não devem ser colocadas sem junta de dilatação sendo respeitada 2,4 mm a cada 1 metro de painel;

Nunca instalar os painéis diretamente sobre os metais na interface da subestrutura de alumínio com a estrutura principal metálica, deve-se aplicar material isolante;

A utilização de fita dupla-face requer mão de obra especializada para garantir a aderência do material;

Evitar que selantes utilizados nas juntas (com silicone) atinjam a superfície à vista dos painéis;

As juntas devem obedecer às dimensões mínimas (largura 12mm) e (profundidade 6mm);

A aplicação de silicone em juntas de dilatação de módulos de ACM colados com fita dupla face devem seguir os critérios técnicos apresentados nesta seção, jamais utilize silicone acético, pois pode prejudicar a pintura. Cabe ressaltar que o



ESTADO DO MARANHÃO
CÂMARA MUNICIPAL DE TRIZIDELA DO VALE
CNPJ: 01.612.329/0001-76

Proc.	2017.007	20.22
Folha	157	
Assinatura		

silicone neutro tem aderência somente nas lâminas de alumínio, ou seja, não adere ao núcleo de polietileno (PE) ou mineral anti chamas (FR);

A fita tem espessura de 2,4 mm, largura de 19 mm para fixação entre encontros de placas de ACM (perfil 2"x1/2"x2.0mm) e 25 mm para os perfis de 1"x2mm;

Temperatura mínima de aplicação da fita é de 10°C;

Temperatura ideal para aplicação: entre 21°C e 38°C;

À temperatura ambiente, o adesivo necessita de 20 minutos para atingir 50 por cento de sua adesão final, 24 horas para 90 por cento e chegará aos 100 por cento depois de 72 horas;

A fita deve ser aplicada de maneira a preencher todo o perímetro dos painéis;

Utilize perfis de alumínio anodizado na subestrutura de ACM;

Não é recomendado a aplicação em estruturas de ferro;

Pode ser necessário utilizar primer em algumas superfícies para se melhorar a adesão (consulte o fornecedor);

Deve-se aplicar a fita sobre a estrutura, sem estica-la;

Pressionar a fita sobre a estrutura com um rolete de borracha ou com um pano limpo. Uma pressão de 7,5 kg por polegada quadrada normalmente é suficiente para garantir um bom contato entre a fita e o substrato.

Imagem 01 – Projeto da fachada





ESTADO DO MARANHÃO
CÂMARA MUNICIPAL DE TRIZIDELA DO VALE
CNPJ: 01.612.329/0001-76

Proc.	1077007	2022
Folha	153	
Assinatura		

Unidade de medição

Para fins de recebimento, a unidade de medição é o metro quadrado.

Unidade de medição

Para fins de recebimento, a unidade de medição é o metro quadrado.

5.0 LIMPEZA FINAL

5.1 – LIMPEZA FINAL

Descrição

A CONTRATADA deve entregar a obra totalmente limpa.

Unidade de medição

Para fins de recebimento, a unidade de medição é o metro quadrado.

HELIO LUCENA DE
OLIVEIRA
NETO:03522159330

Assinado de forma digital por
HELIO LUCENA DE OLIVEIRA
NETO:03522159330
Dados: 2022.11.09 17:15:58
-03'00'

HÉLIO LUCENA DE OLIVEIRA NETO
ENGENHEIRO CIVIL
CREA MA 111993506-7



ESTADO DO MARANHÃO
CÂMARA MUNICIPAL DE TRIZIDELA DO VALE
CNPJ: 01.612.329/0001-76

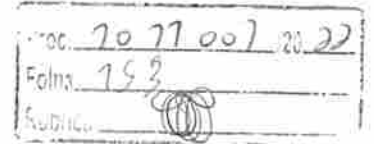

PROPONENTE: Câmara Municipal de Trizidela do Vale

OBJETO: Reforma no Prédio da Câmara Municipal de Trizidela do Vale

ENDEREÇO: Avenida Deputado Carlos Melo, Nº 1668, Aeroporto, Trizidela do Vale - MA

BASE DE PREÇOS: SINAPI / SEINFRA/ ORSE/ COMPOSIÇÕES PRÓPRIAS

DATA BASE: 09/2022 - MA

ENCARGOS	112,90%	HORISTA - SEM DESONERAÇÃO
SOCIAIS:	70,87%	MENSALISTA - SEM DESONERAÇÃO
BDI:	23,90%	

Detalhamento dos Valores desta Ação/Investimento COM BDI:

DISCRIMININAÇÃO	Valor (R\$)	Peso (%)
Reforma no Prédio da Câmara Municipal de Trizidela do Vale	R\$ 69.811,98	100,00%
TOTAL	R\$ 69.811,98	100,00%

Projeto Básico

Orçamento Sintético
Orçamento Analtico
Memória de Cálculo
Composição de Custo Unitário
Cronograma Físico-Financeiro
Planilha da Curva ABC - Serviços
Composição de BDI (%)
Composição de Encargos Sociais (%)
Declaração "Parcelas de Maior Valor e Relevância Técnica"
Memorial Descritivo / Especificação Técnica/Normas de Execução
Projeto Arquitetônico
Projetos Complementares

TRIZIDELA DO VALE - MARANHÃO
2022

HELIO LUCENA DE OLIVEIRA
NETO:03522159330
9330

Assinado de forma digital por HELIO LUCENA DE OLIVEIRA
NETO:03522159330
Dados: 2022.11.09 16:54:51 -03'00'



ESTADO DO MARANHÃO
CÂMARA MUNICIPAL DE TRIZIDELA DO VALE
CNPJ: 01.612.329/0001-76

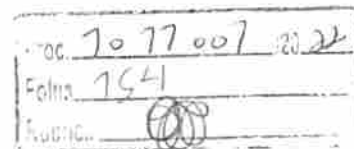

PROponente:	Câmara Municipal de Trizidela do Vale		
Objeto:	Reforma no Prédio da Câmara Municipal de Trizidela do Vale		
Endereço:	Avenida Deputado Carlos Melo, Nº 1668, Aeroporto, Trizidela do Vale - MA		
Base de Preços:	SINAPI / SEINFRA/ ORSE/ COMPOSIÇÕES PRÓPRIAS	ENCARGOS SOCIAIS:	112,90%
Data Base:	09/2022 - MA	BDI:	23,90%

PLANILHA RESUMO

ITEM	DESCRIÇÃO	PREÇO TOTAL (R\$)	PESO (%)
1.0	SERVIÇOS PRELIMINARES	R\$ 2.508,24	3,59%
2.0	COBERTURA	R\$ 21.499,71	30,80%
3.0	PINTURA	R\$ 25.756,30	36,89%
4.0	FACHADA EM ACM	R\$ 19.372,99	27,75%
5.0	LIMPEZA FINAL	R\$ 674,74	0,97%
TOTAL		R\$ 69.811,98	100,00%

HELIO LUCENA
DE OLIVEIRA
NETO:035221593
30

Assinado de forma digital
por HELIO LUCENA DE
OLIVEIRA
NETO:03522159330
Dados: 2022.11.09
16:52:42 -03'00'



ESTADO DO MARANHÃO
CÂMARA MUNICIPAL DE TRIZIDELA DO VALE
CNPJ: 01.612.329/0001-76

Proc. 7077 007 120 22
Folha 155
Rubrica.

PROponente:	Câmara Municipal de Trizidela do Vale		
Objeto:	Reforma no Prédio da Câmara Municipal de Trizidela do Vale		
Endereço:	Avenida Deputado Carlos Melo, N° 1668, Aeroporto, Trizidela do Vale - MA		
Base de Preços:	SINAPI / SEINFRA/ ORSE/ COMPOSIÇÕES PRÓPRIAS	ENCARGOS SOCIAIS:	112,90%
Data Base:	09/2022 - MA	BDI:	23,90%

PLANILHA ORÇAMENTÁRIA

ITEM	CÓDIGO	DESCRIÇÃO	FONTES	UND	QUANT.	VALOR UNITÁRIO R\$	PREÇO TOTAL R\$	%
1.0		SERVIÇOS PRELIMINARES					2.508,24	3,59%
1.1	74209/001	PLACA DE OBRA EM CHAPA DE AÇO GALVANIZADO	SINAPI	M2	6,00	418,04	2.508,24	3,59%
2.0		COBERTURA					21.499,71	30,80%
2.1	C2201	RETELHAMENTO C/ TELHA CERÂMICA COM 50% NOVA	SEINFRA	M2	315,43	68,16	21.499,71	30,80%
3.0		PINTURA					25.756,30	36,89%
3.1	88489	APLICAÇÃO MANUAL DE PINTURA COM TINTA LÁTEX ACRÍLICA EM PAREDES, DUAS DEMÃOS, AF 06/2014	SINAPI	M2	1.500,95	17,16	25.756,30	36,89%
4.0		FACHADA EM ACM					19.372,99	27,75%
4.1	112737	ESTRUTURA METÁLICA GALVANIZADA, REVESTIDA POR PLACAS DE ACM (ALUMÍNIO COMPOSTO) RECORTADO, E=0,3MM, NA COR COBRE, 1,00 NX 1,00M, FIXAÇÃO DA ESTRUTURA METÁLICA SEM AVANÇO NA EST. ESPACIAL EXISTENTE NO LOCAL POR PARAFUSOS. - FORNECIMENTO E MONTAGEM	ORSE	M2	24,59	787,84	19.372,99	27,75%
5.0		LIMPEZA FINAL					674,74	0,97%
5.1	COMP. 02-0	LIMPEZA FINAL	Composições e Próprias	M2	334,03	2,02	674,74	0,97%
Custo TOTAL com BDI Incluso:							R\$ 69.811,98	100%
Importa o presente orçamento no valor de R\$ 69.811,98 (Sessenta e Nove Mil Oitocentos e Onze Reais e Noventa e Oito Centavos)								

HELIO LUCENA DE OLIVEIRA
NETO:03522159330
9330

Assinado de forma digital por HELIO LUCENA DE OLIVEIRA
NETO:03522159330
Dados: 2022.11.09 16:53:08 -03'00'



ESTADO DO MARANHÃO
CÂMARA MUNICIPAL DE TRIZIDELA DO VALE
CNPJ: 01.612.329/0001-76

PROponente: Câmara Municipal de Trizidela do Vale
Objeto: Reforma no Prédio da Câmara Municipal de Trizidela do Vale
Endereço: Avenida Deputado Carlos Melo, N° 1668, Aeroporto, Trizidela do Vale - MA
Base de Preços: SINAPI/SEINFRA/ORSE/COMPOSIÇÕES PRÓPRIAS
Data Base: 09/2022 - MA
ENCARGOS SOCIAIS: 112,90%
BDI: 23,90%

MEMÓRIA DE CÁLCULO

ITEM	REFERÊNCIA	CÓDIGO	DESCRIÇÃO DOS SERVIÇOS	UNID.	QUANT.	COMPR. (M)	LARG. (M)	ÁREA (M²)	ALTURA (M)	VOLUME (M³)	PERÍMETRO (M)	%	TOTAL
1.0	SERVIÇOS PRELIMINARES												
1.1	SINAPI	74239/001	PLACA DE OBRA EM CHAPA DE AÇO GALVANIZADO	M2		3,00			2,00				6,00
2.0	DEMOLIÇÃO												
2.1	SEINFRA	C2201	RETELHAMENTO C/ TELHA CERÂMICA COM 50% NOVA	M2				315,43					315,43
3.0	MOVIMENTAÇÃO DE TERRA												
3.1	SINAPI	88489	APLICAÇÃO MANUAL DE PINTURA COM TINTA LÁTEX ACRÍLICA EM PAREDES, DUAS DEMÃO.S. AF_08/2014	M2	2,00			750,475					1.500,95
4.0	CONTENÇÃO												
4.1	ORSE	112797	ESTRUTURA METÁLICA GALVANIZADA, REVESTIDA POR PLACAS DE ACM (ALUMÍNIO COMPOSTO) RECORTADO, E=0,3MM, NA COR COBRE, 1,00 NX 1,00M, FIXAÇÃO DA ESTRUTURA METÁLICA SEM AVANÇO NA EST. ESPACIAL EXISTENTE NO LOCAL POR PARAFUSOS. - FORNECIMENTO E MONTAGEM	M2				24,59					24,59
5.0	LIMPEZA FINAL												
5.1	PRÓPRIA	COMP. 02-0	LIMPEZA GERAL DA OBRA	M2				334,03					334,03

HELIO LUCENA Assinado de forma digital por HELIO DE OLIVEIRA LUCENA DE OLIVEIRA NETO:03522159330 9330
Dados: 2022.11.09 16:53:26 -03'00'

Proc 7077 007 2022
Folha 756
Assent.



Proc. 7077 007 2022
Folha 157
Rubrica

ESTADO DO MARANHÃO
CÂMARA MUNICIPAL DE TRIZIDELA DO VALE
CNPJ: 01.612.329/0001-76

PROponente:	Câmara Municipal de Trizidela do Vale		
Objeto:	Reforma no Prédio da Câmara Municipal de Trizidela do Vale		
Endereço:	Avenida Deputado Carlos Melo, Nº 1668, Aeroporto, Trizidela do Vale - MA		
BASE DE PREÇOS / DATA BASE:	SINAPI / SICRO NOVO/ COMPOSIÇÕES PRÓPRIAS - 05/2021	ENCARGOS SOCIAIS:	112,90%
		BDI:	23,90%

COMPOSIÇÃO DE CUSTOS UNITARIOS

1.1. 74209/001 - PLACA DE OBRA EM CHAPA DE ACO GALVANIZADO (M2)						
Encargos Complementares	FORNTE	UND	COEFICIENTE	PREÇO UNITÁRIO	TOTAL	
00043459	FERRAMENTAS - FAMILIA CARPINTEIRO DE FORMAS - HORISTA (ENCARGOS COMPLEMENTARES - COLETADO CAIXA)	SINAPI	H	1,00000000	0,45	0,45
00043488	EPI - FAMILIA OPERADOR ESCAVADEIRA - HORISTA (ENCARGOS COMPLEMENTARES - COLETADO CAIXA)	SINAPI	H	0,01481100	0,76	0,01
00043467	FERRAMENTAS - FAMILIA SERVENTE - HORISTA (ENCARGOS COMPLEMENTARES - COLETADO CAIXA)	SINAPI	H	2,02343300	0,56	1,13
00043483	EPI - FAMILIA CARPINTEIRO DE FORMAS - HORISTA (ENCARGOS COMPLEMENTARES - COLETADO CAIXA)	SINAPI	H	1,00000000	1,26	1,26
00037373	SEGURO - HORISTA (COLETADO CAIXA)	SINAPI	H	3,03824400	0,01	0,03
00043491	EPI - FAMILIA SERVENTE - HORISTA (ENCARGOS COMPLEMENTARES - COLETADO CAIXA)	SINAPI	H	2,02343300	1,15	2,33
00037371	TRANSPORTE - HORISTA (COLETADO CAIXA)	SINAPI	H	3,03824400	0,57	1,73
00043464	FERRAMENTAS - FAMILIA OPERADOR ESCAVADEIRA - HORISTA (ENCARGOS COMPLEMENTARES - COLETADO CAIXA)	SINAPI	H	0,01481100	0,01	0,00
00037370	ALIMENTACAO - HORISTA (COLETADO CAIXA)	SINAPI	H	3,03824400	0,01	0,03
00037372	EXAMES - HORISTA (COLETADO CAIXA)	SINAPI	H	3,03824400	0,81	2,46
TOTAL Encargos Complementares:					9,44	
Equipamento	FORNTE	UND	COEFICIENTE	PREÇO UNITÁRIO	TOTAL	
00010535	BETONEIRA CAPACIDADE NOMINAL 400 L, CAPACIDADE DE MISTURA 280 L, MOTOR ELETRICO TRIFASICO 220/380 V. POTENCIA 2 CV, SEM CARREGADOR	SINAPI	UN	0,00000159	5.800,00	0,01
TOTAL Equipamento:					0,01	
Especials	FORNTE	UND	COEFICIENTE	PREÇO UNITÁRIO	TOTAL	
00002705	ENERGIA ELETRICA ATE 2000 KWH INDUSTRIAL, SEM DEMANDA	SINAPI	KWH	0,00952875	0,76	0,01
TOTAL Especials:					0,01	
Material	FORNTE	UND	COEFICIENTE	PREÇO UNITÁRIO	TOTAL	
00000370	AREIA MEDIA - POSTO JAZIDA/FORNECEDOR (RETIRADO NA JAZIDA, SEM TRANSPORTE)	SINAPI	M3	0,00828900	65,00	0,54
00004721	PEDRA BRITADA N. 1 (9,5 a 19 MM) POSTO PEDREIRA/FORNECEDOR, SEM FRETE	SINAPI	M3	0,00578200	77,39	0,45
00004491	PONTELETE *7,5 X 7,5* CM EM PINUS, MISTA OU EQUIVALENTE DA REGIAO - BRUTA	SINAPI	M	4,00000000	11,16	44,64
00005075	PREGO DE ACO POLIDO COM CABECA 18 X 30 (2 3/4 X 10)	SINAPI	KG	0,11000000	23,14	2,56
00004813	PLACA DE OBRA (PARA CONSTRUCAO CIVIL) EM CHAPA GALVANIZADA *N. 22", ADESIVADA, DE *2,0 X 1,125* M	SINAPI	M2	1,00000000	224,89	224,99
00001379	CIMENTO PORTLAND COMPOSTO CP II-32	SINAPI	KG	2,12019400	0,90	1,91
00004417	SARRAFO NAO APARELHADO *2,5 X 7* CM, EM MACARANDUBA, ANGELIM OU EQUIVALENTE DA REGIAO - BRUTA	SINAPI	M	1,00000000	8,05	8,05
TOTAL Material:					283,12	
Mão de Obra	FORNTE	UND	COEFICIENTE	PREÇO UNITÁRIO	TOTAL	
00001213	CARPINTEIRO DE FORMAS (HORISTA)	SINAPI	H	1,00940000	17,81	17,98
00037666	OPERADOR DE BETONEIRA ESTACIONARIA / MISTURADOR	SINAPI	H	0,01491023	15,07	0,22
00006111	SERVENTE DE OBRAS	SINAPI	H	2,05823605	12,94	26,63
TOTAL Mão de Obra:					44,84	
VALOR:					337,40	
VALOR SEM ENCARGOS:					313,59	
VALOR ENCARGOS (112,90%):					23,81	
VALOR COM ENCARGOS:					337,40	

HELIO LUCENA
DE OLIVEIRA
NETO:03522159
330

Assinado de forma digital por HELIO LUCENA DE OLIVEIRA NETO:0352215930
Data: 2022.11.09 16:55:27 -03'00'



Proc. 2017 007 2024
 Folha 758
 R. Lucena

ESTADO DO MARANHÃO
CÂMARA MUNICIPAL DE TRIZIDELA DO VALE
CNPJ: 01.612.329/0001-76

PROPONENTE:	Câmara Municipal de Trizidela do Vale		
OBJETO:	Reforma no Prédio da Câmara Municipal de Trizidela do Vale		
ENDEREÇO:	Avenida Deputado Carlos Melo, Nº 1668, Aeroporto, Trizidela do Vale - MA		
BASE DE PREÇOS / DATA BASE:	SINAPI / SICRO NOVO/ COMPOSIÇÕES PRÓPRIAS - 05/2021	ENCARGOS SOCIAIS:	112,90%
		BDI:	23,90%

COMPOSIÇÃO DE CUSTOS UNITARIOS

VALOR BDI (23.90%):	80,64
VALOR COM BDI:	418,04

2.1. C2201 - RETELHAMENTO C/ TELHA CERÂMICA COM 50% NOVA (M2)

Material	FORTE	UND	COEFICIENTE	PREÇO UNITÁRIO	TOTAL	
12045	TELHA CERÂMICA COLONIAL	SEINFRA	UN	15,00000000	0,7100	10,6500
TOTAL Material:					10,6500	
Mão de Obra	FORTE	UND	COEFICIENTE	PREÇO UNITÁRIO	TOTAL	
12391	PEDREIRO	SEINFRA	H	1,10000000	23,1822	25,5004
12543	SERVENTE	SEINFRA	H	1,10000000	17,1498	18,8648
TOTAL Mão de Obra:					44,3652	
VALOR:					55,01	
VALOR SEM ENCARGOS:					25,79	
VALOR ENCARGOS (112.90%):					29,22	
VALOR COM ENCARGOS:					55,01	
VALOR BDI (23.90%):					13,15	
VALOR COM BDI:					68,16	

3.1. 88489 - APLICAÇÃO MANUAL DE PINTURA COM TINTA LÁTEX ACRÍLICA EM PAREDES, DUAS DEMÃOS, AF_08/2014 (M2)

Encargos Complementares	FORTE	UND	COEFICIENTE	PREÇO UNITÁRIO	TOTAL	
00037373	SEGURO - HORISTA (COLETADO CAIXA)	SINAPI	H	0,25600000	0,01	0,00
00043491	EPI - FAMILIA SERVENTE - HORISTA (ENCARGOS COMPLEMENTARES - COLETADO CAIXA)	SINAPI	H	0,06900000	1,15	0,08
00037371	TRANSPORTE - HORISTA (COLETADO CAIXA)	SINAPI	H	0,25600000	0,57	0,15
00043490	EPI - FAMILIA PINTOR - HORISTA (ENCARGOS COMPLEMENTARES - COLETADO CAIXA)	SINAPI	H	0,18700000	1,50	0,28
00043488	FERRAMENTAS - FAMILIA PINTOR - HORISTA (ENCARGOS COMPLEMENTARES - COLETADO CAIXA)	SINAPI	H	0,18700000	1,48	0,28
00037370	ALIMENTAÇÃO - HORISTA (COLETADO CAIXA)	SINAPI	H	0,25600000	0,01	0,00
00043467	FERRAMENTAS - FAMILIA SERVENTE - HORISTA (ENCARGOS COMPLEMENTARES - COLETADO CAIXA)	SINAPI	H	0,06900000	0,56	0,04
00037372	EXAMES - HORISTA (COLETADO CAIXA)	SINAPI	H	0,25600000	0,81	0,21
TOTAL Encargos Complementares:					1,03	
Material	FORTE	UND	COEFICIENTE	PREÇO UNITÁRIO	TOTAL	
00007358	TINTA LÁTEX ACRÍLICA PREMIUM, COR BRANCO FOSCO	SINAPI	L	0,33000000	25,92	8,55
TOTAL Material:					8,55	
Mão de Obra	FORTE	UND	COEFICIENTE	PREÇO UNITÁRIO	TOTAL	
00004783	PINTOR (HORISTA)	SINAPI	H	0,18924400	17,81	3,37
00008111	SERVENTE DE OBRAS	SINAPI	H	0,07018880	12,94	0,91
TOTAL Mão de Obra:					4,28	
VALOR:					13,85	
VALOR SEM ENCARGOS:					11,59	
VALOR ENCARGOS (112.90%):					2,26	

HELIO LUCENA DE OLIVEIRA
 NETO:0352215933
 0

Assinado de forma digital por HELIO LUCENA DE OLIVEIRA
 NETO:03522159330
 Dados: 2022.11.09 16:55:50 -03'00'



ESTADO DO MARANHÃO
CÂMARA MUNICIPAL DE TRIZIDELA DO VALE
CNPJ: 01.612.329/0001-76

Doc 70770072022
Folha 199
Rubrica

PROponente:	Câmara Municipal de Trizidela do Vale		
Objeto:	Reforma no Prédio da Câmara Municipal de Trizidela do Vale		
Endereço:	Avenida Deputado Carlos Melo, Nº 1668, Aeroporto, Trizidela do Vale - MA		
BASE DE PREÇOS / DATA BASE:	SINAPI / SICRO NOVO/ COMPOSIÇÕES PRÓPRIAS - 05/2021	ENCARGOS SOCIAIS:	112,90%
		BDI:	23,90%

COMPOSIÇÃO DE CUSTOS UNITARIOS

VALOR COM ENCARGOS:	13,85
VALOR BDI (23,90%):	3,31
VALOR COM BDI:	17,16

4.1. 112737 - Estrutura metálica galvanizada, revestida por placas de ACM (alumínio composto) recortado, e=0,3mm, na cor cobre, 1,00 nx 1,00m, fixação da estrutura metálica sem avanço na est. espacial existente no local por parafusos. - fornecimento e montagem (m2)

Serviço	FORTE	UND	COEFICIENTE	PREÇO UNITÁRIO	TOTAL
112737	Estrutura metálica galvanizada, revestida por placas de ACM (alumínio composto) recortado, e=0,3mm, na cor cobre, 1,00 nx 1,00m, fixação da estrutura metálica sem avanço na est. espacial existente no local por parafusos. - fornecimento e montagem	ORSE	m2	1,00000000	635,87
TOTAL Serviço:					635,87
VALOR:					635,87
VALOR SEM ENCARGOS:					635,87
VALOR ENCARGOS:					0,00
VALOR COM ENCARGOS:					635,87
VALOR BDI (23,90%):					151,97
VALOR COM BDI:					787,84

5.1. COMP. 02-0 - LIMPEZA FINAL (M2)

Encargos Complementares	FORTE	UND	COEFICIENTE	PREÇO UNITÁRIO	TOTAL
00037373	SEGURO - HORISTA (COLETADO CAIXA)	SINAPI	H	0,10000000	0,01
00043491	EPI - FAMILIA SERVENTE - HORISTA (ENCARGOS COMPLEMENTARES - COLETADO CAIXA)	SINAPI	H	0,10000000	1,15
00037371	TRANSPORTE - HORISTA (COLETADO CAIXA)	SINAPI	H	0,10000000	0,57
00037370	ALIMENTAÇÃO - HORISTA (COLETADO CAIXA)	SINAPI	H	0,10000000	0,01
00043467	FERRAMENTAS - FAMILIA SERVENTE - HORISTA (ENCARGOS COMPLEMENTARES - COLETADO CAIXA)	SINAPI	H	0,10000000	0,56
00037372	EXAMES - HORISTA (COLETADO CAIXA)	SINAPI	H	0,10000000	0,81
TOTAL Encargos Complementares:					0,31
Mão de Obra	FORTE	UND	COEFICIENTE	PREÇO UNITÁRIO	TOTAL
00006111	SERVENTE DE OBRAS	SINAPI	H	0,10172000	12,94
TOTAL Mão de Obra:					1,32
VALOR:					1,63
VALOR SEM ENCARGOS:					0,93
VALOR ENCARGOS (112,90%):					0,70
VALOR COM ENCARGOS:					1,63
VALOR BDI (23,90%):					0,39
VALOR COM BDI:					2,02

HELIO LUCENA DE OLIVEIRA
NETO:035221593
30

Assinado de forma digital por HELIO LUCENA DE OLIVEIRA
NETO:03522159330
Dados: 2022.11.09 16:53:53 -03'00'



ESTADO DO MARANHÃO
CÂMARA MUNICIPAL DE TRIZIDELA DO VALE
CNPJ: 01.612.329/0001-76

PROPOSTANTE:	Câmara Municipal de Trizidela do Vale	
OBJETO:	Reforma no Prédio da Câmara Municipal de Trizidela do Vale	
ENDEREÇO:	Avenida Deputado Carlos Melo, Nº 1668, Aeroporto, Trizidela do Vale - MA	
BASE DE PREÇOS:	SINAPI / SEINFRA/ ORSE/ COMPOSIÇÕES PRÓPRIAS	ENCARGOS
DATA BASE:	09/2022 - MA	BDI:
		112,90%
		23,90%

CRONOGRAMA FÍSICO FINANCEIRO

ITEM	DISCRIMINAÇÃO DOS SERVIÇOS	%	VALOR	1º MÊS		2º MÊS	
				%	VALOR	%	VALOR
1.0	SERVIÇOS PRELIMINARES	3,59%	R\$ 2.508,24	100%	2.508,24		
2.0	COBERTURA	30,80%	R\$ 21.499,71	100%	21.499,71		
3.0	PINTURA	36,89%	R\$ 25.756,30	50%	12.878,15	50%	12.878,15
4.0	FACHADA EM ACM	27,75%	R\$ 19.372,99			100%	19.372,99
5.0	LIMPEZA FINAL	0,97%	R\$ 674,74			100%	674,74
TOTAL							
		100,00%	R\$ 69.811,98	Parcela (%)	52,84%	Parcela (%)	47,16%
				Acumulado (%)	52,84%	Acumulado (%)	100,00%
				Acumulado (R\$)	R\$ 36.886,10	Acumulado (R\$)	R\$ 69.811,98

HELIO LUCENA Assinado de forma digital por HELIO DE OLIVEIRA LUCENA DE OLIVEIRA NETO:03522159330 Dados: 2022.11.09 16:54:13 -03'00'



ESTADO DO MARANHÃO
CÂMARA MUNICIPAL DE TRIZIDELA DO VALE
CNPJ: 01.612.329/0001-76

Doc. 7017007-2022
Folha 167
Assinatura: [assinatura]

PROPONENTE:	Câmara Municipal de Trizidela do Vale		
OBJETO:	Reforma no Prédio da Câmara Municipal de Trizidela do Vale		
ENDEREÇO:	Avenida Deputado Carlos Melo, Nº 1668, Aeroporto, Trizidela do Vale - MA		
BASE DE PREÇOS:	SINAPI / SEINFRA/ ORSE/ COMPOSIÇÕES PRÓPRIAS	ENCARGOS SOCIAIS:	112,90%
DATA BASE:	09/2022 - MA	BDI:	23,90%

COMPOSIÇÃO DO BDI - BENEFÍCIO E DESPESAS INDIRECTAS

TIPO DE OBRA DO EMPREENDIMENTO	DESONERAÇÃO
Construção e Reforma de Edifícios	Não

Conforme legislação tributária municipal, definir estimativa de percentual da base de cálculo para o ISS:	100,00%
Sobre a base de cálculo, definir a respectiva alíquota do ISS (entre 2% e 5%):	5,00%

Itens	Siglas	% Adotado	Situação	1º Quartil	Médio	3º Quartil
Administração Central	AC	3,00%	-	3,00%	4,00%	5,50%
Seguro e Garantia	SG	0,80%	-	0,80%	0,80%	1,00%
Risco	R	0,97%	-	0,97%	1,27%	1,27%
Despesas Financeiras	DF	0,59%	-	0,59%	1,23%	1,39%
Lucro	L	7,40%	-	6,16%	7,40%	8,96%
Tributos (Impostos COFINS 3%, e PIS 0,65%)	CP	3,65%	-	3,65%	3,65%	3,65%
Tributos (ISS, variável de acordo com o município)	ISS	5,00%	-	0,00%	2,50%	5,00%
Tributos (Contribuição Previdenciária sobre a Receita Bruta - 0% ou 4,5% - Desoneração)	CPRB	0,00%	OK	0,00%	4,50%	4,50%
BDI SEM desoneração (Fórmula Acórdão TCU)	BDI PAD	23,90%	OK	20,34%	22,12%	25,00%

Os valores de BDI foram calculados com o emprego da fórmula:

$$BDI.PAD = \frac{(1+AC+S+R+G)*(1+DF)*(1+L)}{(1-CP-ISS)} - 1$$

Declaro para os devidos fins que, conforme legislação tributária municipal, a base de cálculo para Construção e Reforma de Edifícios, é de 100%, com a respectiva alíquota de 5%.

Declaro para os devidos fins que o regime da Contribuição Previdenciária sobre a Receita Bruta adotado para elaboração do orçamento foi SEM Desoneração, e que esta é a alternativa mais adequada para a Administração Pública.

TRIZIDELA DO VALE / MA	08 DE NOVEMBRO DE 2022
Local	Data
<p>HELIO LUCENA DE OLIVEIRA Assinado de forma digital por HELIO LUCENA DE OLIVEIRA NETO:03522159330 Dados: 2022.11.09 16:54:33 -03'00'</p>	
Responsável Técnico	Responsável Tomador
<p>Nome: HÉLIO LUCENA DE OLIVEIRA NETO Título: ENGENHEIRO CIVIL CREA/CAU: 111993506-7 ART/RRT: MA20220585489</p>	<p>Nome: RICARDO EVERTON DE LUCENA PEREIRA Cargo: PRESIDENTE</p>



ESTADO DO MARANHÃO
CÂMARA MUNICIPAL DE TRIZIDELA DO VALE
CNPJ: 01.612.329/0001-76

Doc. 10 17 007 20 22
Folha 767
SUGIC. [Signature]

PROponente:	Câmara Municipal de Trizidela do Vale		
Objeto:	Reforma no Prédio da Câmara Municipal de Trizidela do Vale		
Endereço:	Avenida Deputado Carlos Melo, Nº 1668, Aeroporto, Trizidela do Vale - MA		
Base de Preços:	SINAPI / SEINFRA/ ORSE/ COMPOSIÇÕES	ENCARGOS SOCIAIS:	112,90%
Data Base:	09/2022 - MA	BDI:	23,90%

ENCARGOS SOCIAIS SOBRE A MÃO DE OBRA

ITEM	DESCRIÇÃO	SEM DESONERAÇÃO	
		HORISTA %	MENSALISTA %
GRUPO A			
A1	INSS	20,00%	20,00%
A2	SESI	1,50%	1,50%
A3	SENAI	1,00%	1,00%
A4	INCRA	0,20%	0,20%
A5	SEBRAE	0,60%	0,60%
A6	Salário Educação	2,50%	2,50%
A7	Seguro Contra Acidentes Trabalho	3,00%	3,00%
A8	FGTS	8,00%	8,00%
A9	SECONCI	1,00%	1,00%
A	Total	37,80%	37,80%
GRUPO B			
B1	Repouso Semanal Remunerado	17,87%	-
B2	Feridos	3,95%	-
B3	Auxílio-Enfermidade	0,85%	0,66%
B4	13º Salário	10,84%	8,33%
B5	Licença Paternidade	0,07%	0,06%
B6	Faltas Justificadas	0,72%	0,56%
B7	Dias de Chuvas	1,48%	-
B8	Auxílio Acidente de Trabalho	0,10%	0,08%
B9	Férias Gozadas	9,13%	7,02%
B10	Salário Maternidade	0,03%	0,02%
B	Total	45,04%	16,73%
GRUPO C			
C1	Aviso Prévio Indenizado	4,49%	3,46%
C2	Aviso Prévio Trabalhado	0,11%	0,08%
C3	Férias Indenizadas	4,54%	3,49%
C4	Depósito Rescisão Sem Justa Causa	3,11%	2,39%
C5	Indenização Adicional	0,38%	0,29%
C	Total	12,63%	9,71%
GRUPO D			
D1	Reincidência de A sobre B	17,03%	6,32%
D2	Reincidência de A sobre Aviso Prévio Trabalhado + Reincidência de FGTS sobre Aviso Prévio Indenizado	0,40%	0,31%
D	Total	17,43%	6,63%
TOTAL (A + B + C + D)		112,90%	70,87%

HELIO LUCENA DE OLIVEIRA
NETO:0352215
9330

Assinado de forma digital por HELIO LUCENA DE OLIVEIRA
NETO:03522159330
Dados: 2022.11.09 16:56:16 -03'00'



ESTADO DO MARANHÃO
CÂMARA MUNICIPAL DE TRIZIDELA DO VALE
CNPJ: 01.612.329/0001-76

PROponente:	Câmara Municipal de Trizidela do Vale
Objeto:	Reforma no Prédio da Câmara Municipal de Trizidela do Vale
Endereço:	Avenida Deputado Carlos Melo, Nº 1668, Aeroporto, Trizidela do Vale - MA
Base de Preços:	SINAPI / SEINFRA/ ORSE/ COMPOSIÇÕES PRÓPRIAS
Data Base:	09/2022 - MA
ENCARGOS SOCIAIS:	
BDI:	112,90%
	23,90%

CURVA ABC

CÓDIGO	FONTE	DESCRIÇÃO	TIPO	UNIDADE	QUANT.	VALOR UNITÁRIO (R\$)	PREÇO TOTAL (R\$)	PARTICIPAÇÃO (%)	PARTICIPAÇÃO ACUMULADA	ABC
88489	SINAPI	APLICAÇÃO MANUAL DE PINTURA COM TINTA LÁTEX ACRÍLICA EM PAREDES, DUAS DEMÃO. AF_06/2014	Serviço	M2	1.500,95	17,16	25.756,30	36,89	36,89	A
C2201 112737	SEINFRA ORSE	RETELHAMENTO C/ TELHA CERÂMICA COM 50% NOVA ESTRUTURA METÁLICA GALVANIZADA, REVESTIDA POR PLACAS DE ACM (ALUMÍNIO COMPOSTO) RECORTADO, E=0,3MM, NA COR COBRE, 1,00 NX 1,00M, FIXAÇÃO DA ESTRUTURA METÁLICA SEM AVANÇO NA EST. ESPACIAL EXISTENTE NO LOCAL POR PARAFUSOS. - FORNECIMENTO E MONTAGEM	Serviço	M2	315,43	68,16	21.499,71	30,80	67,69	A
CUP 001 COMP. 02-0	Composições Próprias	PLACA DE OBRA EM CHAPA DE AÇO GALVANIZADO LIMPEZA FINAL	Serviço	M2	6,00	416,04	2.508,24	3,59	99,03	C
			Serviço	M2	334,03	2,02	674,74	0,97	100,00	C
VALOR TOTAL (R\$)							R\$ 69.811,98	100,00%		

Assinado de forma digital por HELIO LUCENA DE OLIVEIRA
NETO:03522159330
Dados: 2022.11.09 16:56:36 -03'00'

Doc. 10.11.007 2022
Folha 169



ESTADO DO MARANHÃO
CÂMARA MUNICIPAL DE TRIZIDELA DO VALE
CNPJ: 01.612.329/0001-76

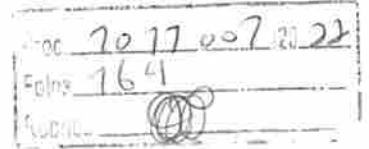

DECLARAÇÃO
"Parcelas de Maior Valor e Relevância Técnica"

DECLARO, para fins de definição da qualidade técnica profissional e/ou operacional, conforme previsto no inciso II, e § 1º inciso I do Art. 30 da Lei Nº. 8.666/93 c/c Art. 37, inciso XXI da Constituição Federal, que os itens a seguir possuem maior relevância técnica e valor significativo da Obra de:
Reforma no Prédio da Câmara Municipal de Trizidela do Vale

CÓDIGO	FONTE	DESCRIÇÃO	UND	QUANT.	PREÇO UNITÁRIO R\$	PREÇO TOTAL R\$
88489	SINAPI	APLICAÇÃO MANUAL DE PINTURA COM TINTA LÁTEX ACRÍLICA EM PAREDES, DUAS DEMÃOS. AF_06/2014	M2	1.500,95	17,16	25.756,30
C2201	SEINFRA	RETELHAMENTO C/ TELHA CERÂMICA COM 50% NOVA	M2	315,43	66,16	21.499,71
112737	ORSE	ESTRUTURA METÁLICA GALVANIZADA, REVESTIDA POR PLACAS DE ACM (ALUMÍNIO COMPOSTO) RECORTADO, E=0,3MM, NA COR COBRE, 1,00 NX 1,00M, FIXAÇÃO DA ESTRUTURA METÁLICA SEM AVANÇO NA EST. ESPACIAL EXISTENTE NO LOCAL POR PARAFUSOS. - FORNECIMENTO E MONTAGEM	m2	24,59	787,84	19.372,99

Desta forma, em atendimento à determinação prevista no §2º, do art. 30, da Lei nº 8.666/93, a Administração Municipal deverá exigir no Instrumento Convocatório qualificação técnica seguindo os parâmetros definidos no quadro acima.

Fica a critério da Administração Municipal o estabelecimento de quantitativos mínimos a serem inseridos no Edital de Licitação, relativos à qualificação técnico-operacional, conforme dispões a "Súmula nº 263/2011" do Tribunal de Contas da União – TCU.

Atenciosamente,

HELIO LUCENA DE
OLIVEIRA
NETO:03522159330

Assinado de forma digital por
HELIO LUCENA DE OLIVEIRA
NETO:03522159330
Dados: 2022.11.09 16:56:56 -03'00'

HELIO LUCENA DE OLIVEIRA NETO
ENGENHEIRO CIVIL
CREA MA 111993506-7

Doc. 10170072121
 Folha 165
 Rubrica:

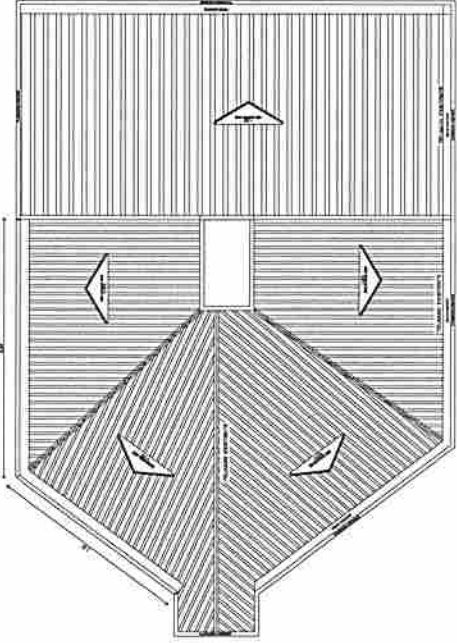

COBERTURA

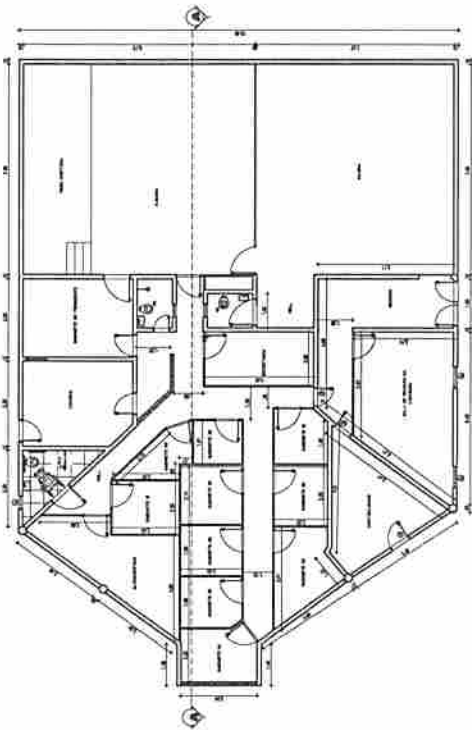

PLANTA BAIXA

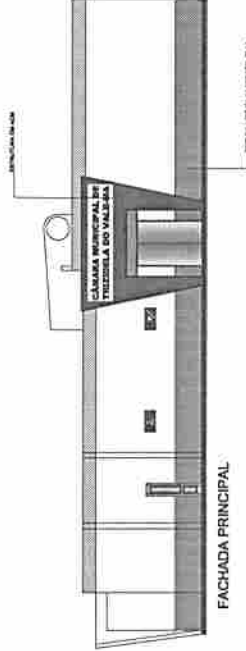

FACHADA PRINCIPAL

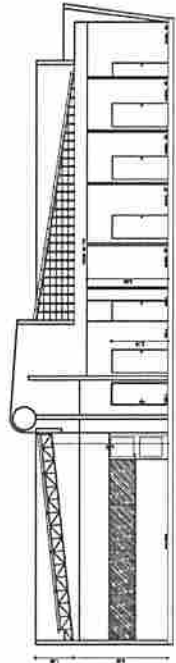

CORTE A-A

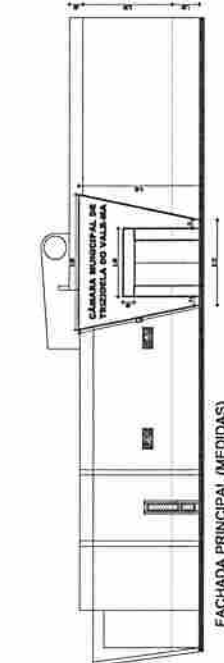

FACHADA PRINCIPAL (MEDIDAS)

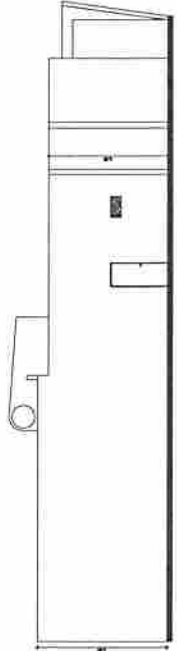

FACHADA FUNDO



PROJETO DE REFORMA DO PRÉDIO DA CÂMARA MUNICIPAL DE TRIZIDELA DO VALE

PROJETO ARQUITETÓNICO

GABINETE: NÉLIO LUCENA DE OLIVEIRA
 CLASSE: ARQUITETO
 Nº de Registo: 11183/2007
 CREA: MA N.º 11183/2007

PROJETO ARQUITETÓNICO	PROJETO
PLANTA BAIXA, CORTE, FACHADA E COBERTURA	PROJETO
DATA: 04/07/2007	FECHA: 07/07

PROJETO DE REFORMA DO PRÉDIO DA CÂMARA MUNICIPAL DE TRIZIDELA DO VALE



CREA-MA

Conselho Regional de Engenharia e Agronomia do Estado do Maranhão

CNPJ: 06.062.038/0001-75

Avenida dos Holandeses, Quadra 35,
Lote 8, Calhau, São Luís/MA
CEP: 65071-380
Tel: + 55 (98) 2106-8300

COBRANÇA DE A.R.T.

Pagador
MUNICIPIO DE TRIZIDELA DO VALE - CAMARA MUNICIPAL

CPF/CNPJ
01.612.329/0001-76

Endereço
AVENIDA DEPUTADO CARLOS MELO, 1668
AEROPORTO - TRIZIDELA DO VALE - MA - 65727000

Doc. 1017007 2022
Folha 766
Rubrica

Representação numérica:

Agência / Código Beneficiário
0027 / 052261-9

Número do Documento
14000008304227811-0

Data Emissão
08/11/2022

Data Vencimento
18/11/2022

Parcela
1/1

Valor do Documento
R\$ 233,94

Detalhes da Cobrança

ART - ANOTAÇÃO DE RESPONSABILIDADE TÉCNICA

MA20220585489

R\$ 233,94

RECIBO DO PAGADOR

Autenticação Mecânica

CAIXA

Banco
104-0

Indisponível

Local de Pagamento						Vencimento	
PREFERENCIALMENTE NAS CASAS LOTÉRICAS ATÉ O VALOR LIMITE.						18/11/2022	
Beneficiário						Agência / Código Beneficiário	
CREA-MA - Conselho Regional de Engenharia e Agronomia do Estado do Maranhão						0027 / 052261-9	
Data Documento	Documento	Estabelecimento	Código	Data Processamento	Nosso Número		
08/11/2022	8304227811	DM	N	10/11/2022	14000008304227811-0		
Uso do Documento	Moeda	Estabelecimento	Quantidade Moeda	Valor Moeda	(-) Valor do Documento		
	RG	RS		X	233,94		
Instruções (Texto de responsabilidade do beneficiário)						(-) Desconto	
PREFERENCIALMENTE NAS CASAS LOTÉRICAS ATÉ O VALOR LIMITE. NÃO RECEBER APÓS O VENCIMENTO REFERENTE À COBRANÇA DE A.R.T.						(-) Outras Deduções / Abatimento	
						(+/-) Mora / Multa / Juros	
						(+/-) Outros Acréscimos	
Unidade Beneficiada						(-) Valor Cobrado	
CREA-MA - Conselho Regional de Engenharia e Agronomia do Estado do Maranhão							
06.062.038/0001-75							
Avenida dos Holandeses, Quadra 35, Lote 8, Calhau, São Luís/MA							
Pagador						Código de Baixa	
MUNICIPIO DE TRIZIDELA DO VALE - CAMARA MUNICIPAL							
01.612.329/0001-76							
AVENIDA DEPUTADO CARLOS MELO, 1668							
AEROPORTO - TRIZIDELA DO VALE - MA - 65727000							

Código de Barras

Autenticação Mecânica

FICHA DE COMPENSAÇÃO



Anotação de Responsabilidade Técnica - ART
Lei nº 6.496, de 7 de dezembro de 1977

CREA-MA

ART OBRA / SERVIÇO
Nº MA20220585489

Conselho Regional de Engenharia e Agronomia do Estado do Maranhão

INICIAL

1. Responsável Técnico

HELIO LUCENA DE OLIVEIRA NETO
Título profissional: ENGENHEIRO CIVIL

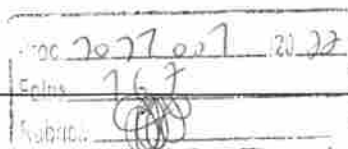

RNP: 1119935067
Registro: 1119935067MA

2. Dados do Contrato

Contratante: MUNICIPIO DE TRIZIDELA DO VALE - CAMARA MUNICIPAL
AVENIDA DEPUTADO CARLOS MELO
Complemento:
Cidade: TRIZIDELA DO VALE

Bairro: AEROPORTO
UF: MA

CPF/CNPJ: 01.612.329/0001-76
Nº: 1668
CEP: 65727000

Contrato: Não especificado

Celebrado em:

Valor: R\$ 69.811,98

Tipo de contratante: Pessoa Jurídica de Direito Público

Ação Institucional: Agricultura familiar

3. Dados da Obra/Serviço

AVENIDA DEPUTADO CARLOS MELO

Nº: 1668

Complemento:

Bairro: AEROPORTO

Cidade: TRIZIDELA DO VALE

UF: MA

CEP: 65727000

Data de Início: 17/10/2022

Previsão de término: 08/11/2022

Coordenadas Geográficas: -4.568837, -44.608538

Finalidade: Outro

Código: Não Especificado

Proprietário: MUNICIPIO DE TRIZIDELA DO VALE - CAMARA MUNICIPAL

CPF/CNPJ: 01.612.329/0001-76

4. Atividade Técnica

14 - Elaboração

Quantidade

Unidade

80 - Projeto > CONSTRUÇÃO CIVIL > EDIFICAÇÕES > DE REFORMA DE EDIFICAÇÃO > #1.1.2.1 -
DE ALVENARIA

334,03

m²

Após a conclusão das atividades técnicas o profissional deve proceder a baixa desta ART

5. Observações

Projeto de Reforma do prédio da Câmara Municipal de Trizidela do Vale - MA, com área construída de 334,03 m².

6. Declarações

- Cláusula Compromissória: Qualquer conflito ou litígio originado do presente contrato, bem como sua interpretação ou execução, será resolvido por arbitragem, de acordo com a Lei no. 9.307, de 23 de setembro de 1996, por meio do Centro de Mediação e Arbitragem - CMA vinculado ao Crea-MA, nos termos do respectivo regulamento de arbitragem que, expressamente, as partes declaram concordar.

7. Entidade de Classe

SEM INDICACAO DE ENTIDADE DE CLASSE

HELIO LUCENA DE
OLIVEIRA

NETO:03522159330

HELIO LUCENA DE OLIVEIRA NETO - CPF: 035.221.593-30

Assinado de forma digital por
HELIO LUCENA DE OLIVEIRA
NETO:03522159330
Dados: 2022.11.10 13:56:17 -03'00'

8. Assinaturas

Declaro serem verdadeiras as informações acima

TRIZIDELA DO VALE / MA, 10 de NOVEMBRO de 2022

Local

data

MUNICIPIO DE TRIZIDELA DO VALE - CAMARA MUNICIPAL - CNPJ:
01.612.329/0001-76

9. Informações

* A ART é válida somente quando quitada, mediante apresentação do comprovante do pagamento ou conferência no site do Crea.

10. Valor

Valor da ART: R\$ 233,94 Registrada em: 10/11/2022 Valor pago: R\$ 233,94 Nosso Número: 8304227811

A autenticidade desta ART pode ser verificada em: <https://crea-ma.sitac.com.br/publico/>, com a chave: da5ZB
Impresso em: 10/11/2022 às 13:50:39 por: ip: 179.108.76.64



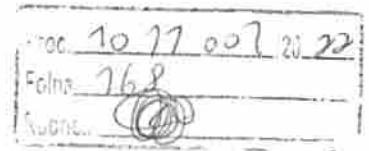

ESTADO DO MARANHÃO
CÂMARA MUNICIPAL DE TRIZIDELA DO VALE - MA
CNPJ Nº 01.612.329/0001-76
Av. Deputado Carlos Melo, Nº 1672 – Aeroporto
TRIZIDELA DO VALE – MA

TOMADA DE PREÇOS Nº 002/2022
ANEXO II
(PAPEL TIMBRADO DO LICITANTE)

CARTA CREDENCIAL

A empresa _____, CNPJ nº _____, com sede na _____, neste ato representado pelo(s) Sr.(a) _____ (diretores ou sócios, com qualificação completa nome, RG, CPF, nacionalidade, estado civil, profissão e endereço), pelo presente instrumento de mandato, nomeia e constitui, seu(s) Procurador(es) o Senhor(es) _____ (nome, RG, CPF, nacionalidade, estado civil, profissão e endereço), a quem confere(m) amplos poderes para, junto a Câmara Municipal de Trizidela do Vale, praticar os atos necessários à representação da outorgante na licitação na modalidade de TOMADA DE PREÇOS nº 002/2022, usando dos recursos legais e acompanhando-os, conferindo-lhes, ainda, poderes especiais para ofertar proposta no caso de beneficiário da Lei Complementar nº 123/2006, declarar a intenção de interpor recurso, renunciar ao direito de interposição de recursos, transigir, desistir, firmar compromissos ou acordos, dando tudo por bom firme e valioso.

(local e data por extenso)

(nome da empresa)

(Nome e assinatura de seu representante legal, **COM FIRMA RECONHECIDA EM CARTÓRIO**)

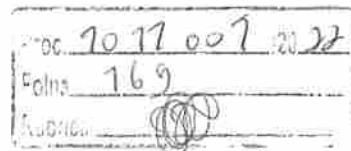

ESTADO DO MARANHÃO
CÂMARA MUNICIPAL DE TRIZIDELA DO VALE - MA
CNPJ Nº 01.612.329/0001-76
Av. Deputado Carlos Melo, Nº 1672 – Aeroporto
TRIZIDELA DO VALE – MA

TOMADA DE PREÇOS Nº 002/2022
ANEXO III
(PAPEL TIMBRADO DO LICITANTE)

DECLARAÇÃO DE ENQUADRAMENTO COMO MICROEMPRESA E EMPRESA DE
PEQUENO PORTE

A/O _____ (razão social do licitante), inscrita no CNPJ sob o nº _____, sediada na _____ (endereço completo), representada pelo(a) Sr.(a) _____, R.G. nº _____, CPF nº _____, D E C L A R A, para os fins do disposto na Lei Complementar nº 123/2006, sob as sanções administrativas cabíveis e sob as penas da lei, que se enquadra como:

MICROEMPRESA, conforme inc. I do art. 3º da Lei Complementar nº 123/2006.

EMPRESA DE PEQUENO PORTE, conforme inc. II do art. 3º da Lei Complementar nº 123/2006.

A licitante D E C L A R A, ainda, que não se enquadra em qualquer das hipóteses de exclusão no § 4 do art. 3º da mencionada lei, estando apta, portanto, a exercer o direito de preferência como critério de desempate no procedimento licitatório da TOMADA DE PREÇOS em epígrafe, realizado pela Câmara Municipal de Trizidela do Vale.

OBS: ASSINALAR COM “X” UMA DAS OPÇÕES

(local e data por extenso)

(nome da empresa)

(nome e assinatura do representante legal ou procurador)



Proc.	7077007	2022
Folha	138	
Assinatura		

ESTADO DO MARANHÃO
CÂMARA MUNICIPAL DE TRIZIDELA DO VALE - MA
CNPJ Nº 01.612.329/0001-76
Av. Deputado Carlos Melo, Nº 1672 – Aeroporto
TRIZIDELA DO VALE – MA

TOMADA DE PREÇOS Nº 002/2022
ANEXO IV
MODELO DE CARTA DE FIANÇA BANCÁRIA PARA GARANTIA DE EXECUÇÃO
CONTRATUAL

1. Pela presente, o (a) (nome da instituição fiadora) com sede em (endereço completo), por seus representantes legais infra-assinados, declara que se responsabiliza como FIADOR e principal pagador, com expressa renúncia dos benefícios estatuidos no Artigo 827, do Código Civil Brasileiro, da empresa (nome da empresa), com sede em (endereço completo), até o limite de R\$ (valor da garantia) (valor por escrito) para efeito de garantia à execução do Contrato nº (número do contrato, formato xx/ano), decorrente do processo licitatório (modalidade e número do instrumento convocatório da licitação – ex.: CC nº xx/ano), firmado entre a AFIANÇADA e a Câmara Municipal de Trizidela do Vale/MA para (objeto da licitação).
2. A fiança ora concedida visa garantir o cumprimento, por parte de nossa AFIANÇADA, de todas as obrigações estipuladas no contrato retro mencionado, abrangendo o pagamento de:
 - a) prejuízos advindos do não cumprimento do contrato;
 - b) multas punitivas aplicadas pela FISCALIZAÇÃO ao CONTRATADO;
 - c) prejuízos diretos causados à CONTRATANTE decorrentes de culpa ou dolo durante a execução do contrato;
 - d) obrigações previdenciárias e/ou trabalhistas não honradas pelo CONTRATADO; e
 - e) prejuízos indiretos causados à CONTRATANTE e prejuízos causados a terceiros, decorrentes de culpa ou dolo durante a execução do contrato.
3. Esta fiança é válida por (prazo, contado em dias, correspondente à vigência do contrato) (valor por escrito) dias, contados a partir de (data de início da vigência do contrato), vencendo-se, portanto, em (data).
4. Na hipótese de inadimplemento de qualquer das obrigações assumidas pela AFIANÇADA, o (a) (nome da instituição fiadora) efetuará o pagamento das importâncias que forem devidas, no âmbito e por efeito da presente fiança, até o limite acima estipulado, no prazo de 48 (quarenta e oito) horas, contado do recebimento de comunicação escrita da Câmara Municipal de Trizidela do Va/MA.
5. A comunicação de inadimplemento deverá ocorrer até o prazo máximo de 90 (dias) após o vencimento desta fiança.
6. Nenhuma objeção ou oposição da nossa AFIANÇADA será admitida ou invocada por este FIADOR com o fim de escusar-se do cumprimento da obrigação assumida neste ato e por este instrumento perante a Câmara Municipal de Trizidela do Vale/MA.
7. Obriga-se este FIADOR, outrossim, pelo pagamento de quaisquer despesas judiciais e/ou extrajudiciais, bem assim por honorários advocatícios, na hipótese da Prefeitura Municipal de Trizidela do Vale/MA se ver compelido a ingressar em juízo para demandar o cumprimento da obrigação a que se refere a presente fiança.
8. Se, no prazo máximo de 90 (noventa) dias após a data de vencimento desta fiança, o (a) (nome da instituição fiadora) não tiver recebido da Câmara Municipal de Trizidela do Vale/MA qualquer comunicação relativa a inadimplemento da AFIANÇADA, ou termo circunstanciado de que a AFIANÇADA cumpriu todas as cláusulas do contrato, acompanhado do original desta Carta de Fiança, esta fiança será automaticamente extinta, independentemente de qualquer formalidade, aviso, notificação



Nº	70 77 00 7 20 22
Folha	172
Assinatura	

ESTADO DO MARANHÃO
CÂMARA MUNICIPAL DE TRIZIDELA DO VALE - MA
CNPJ Nº 01.612.329/0001-76
Av. Deputado Carlos Melo, Nº 1672 – Aeroporto
TRIZIDELA DO VALE – MA

judicial ou extrajudicial, deixando, em consequência, de produzir qualquer efeito e ficando o FIADOR exonerado da obrigação assumida por força deste documento.

9. Declara, ainda, este FIADOR, que a presente fiança está devidamente contabilizada e que satisfaz às determinações do Banco Central do Brasil e aos preceitos da legislação bancária aplicáveis e, que, os signatários deste Instrumento estão autorizados a prestar a presente fiança.

10. Declara, finalmente, que está autorizado pelo Banco Central do Brasil a expedir Carta de Fiança e que o valor da presente se contém dentro dos limites que lhe são autorizados pela referida entidade federal.

(Local e data)

(Instituição garantidora) (Assinaturas autorizadas)



Doc.	10.17.007.20.22
Folha	172
Assinatura	

ESTADO DO MARANHÃO
CÂMARA MUNICIPAL DE TRIZIDELA DO VALE - MA
CNPJ Nº 01.612.329/0001-76
Av. Deputado Carlos Melo, Nº 1672 – Aeroporto
TRIZIDELA DO VALE – MA

TOMADA DE PREÇOS Nº 002/2022
ANEXO V
(PAPEL TIMBRADO DO LICITANTE)

DECLARAÇÃO DE CUMPRIMENTO DO ART. 7º, XXXIII, DA CF/88

A empresa _____, CNPJ nº _____, representada pelo(a) Sr(a) _____, R.G. nº _____, CPF nº _____, DECLARA, para fins do disposto no inciso V do art. 27 da Lei Federal nº 8.666/1993, que não emprega menor de dezoito anos em trabalho noturno, perigoso ou insalubre e não emprega menor de dezesseis anos, salvo na condição de aprendiz, admitida a partir dos 14 (quatorze) anos, nos termos do inciso XXXIII do Art. 7º da Constituição Federal de 1988.

(local e data por extenso)

(nome da empresa)
(nome e assinatura do representante legal ou procurador)

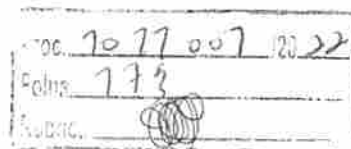

ESTADO DO MARANHÃO
CÂMARA MUNICIPAL DE TRIZIDELA DO VALE - MA
CNPJ Nº 01.612.329/0001-76
Av. Deputado Carlos Melo, Nº 1672 – Aeroporto
TRIZIDELA DO VALE – MA

TOMADA DE PREÇOS Nº 002/2022
ANEXO VI
(PAPEL TIMBRADO DO LICITANTE)

CARTA RESUMO DA PROPOSTA DE PREÇOS

À
COMISSÃO PERMANENTE DE LICITAÇÃO - CPL
Av. Deputado Carlos Melo, nº 1672 - Aeroporto, Trizidela do Vale – Maranhão.

Prezados Senhores,

Após examinar e estudar detalhadamente o Edital da Tomada de Preços nº 002/2022 e seus Anexos, apresentamos às Vossas Senhorias nossa Proposta de Preços para execução da obra.

A presente proposta foi formulada com base nas especificações, condições técnicas, administrativas e contratuais estabelecidas no Edital da Tomada de Preços nº 002/2022, os quais aceitamos e nos comprometemos a cumprir integralmente.

Declaramos que esta proposta tem validade pelo prazo de (.....) dias, contados da data de abertura das propostas.

O prazo para execução da obra é de (.....) dias corridos, a contar da data do recebimento da ordem de serviço.

Conta para depósito dos pagamentos das faturas: Banco:..... Agência:..... Conta corrente:

VALOR GLOBAL DA PROPOSTA: R\$ (.....).

Declaramos que no preço acima cotado estão computadas todas as despesas com materiais, mão-de-obra, tributos, impostos, taxas e despesas, seja qual for o seu título ou natureza, incluindo, mas não se limitando a, fretes, encargos sociais, trabalhistas e fiscais, ISS, despesas de viagem, locomoção, estadia, alimentação e quaisquer outras, segundo a legislação em vigor, representando a compensação integral pela prestação dos serviços.

Indicamos como Representante Legal, para assinar o Contrato de execução da obra:

Nome completo:

Nacionalidade:

Qualificação Profissional:

Endereço:

Cargo/Função que ocupa na Empresa Proponente:

Estado Civil:

CPF:

RG:

DADOS DA EMPRESA:

RAZÃO SOCIAL:

ENDEREÇO:

C.N.P.J:

Local e data:

<Razão Social da Proponente>

<Assinatura e carimbo do representante legal>

Av. Deputado Carlos Melo, Nº 1672 – Aeroporto
TRIZIDELA DO VALE – MA

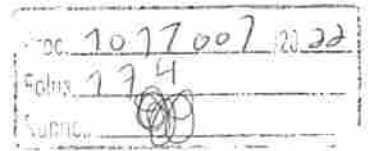

ESTADO DO MARANHÃO
CÂMARA MUNICIPAL DE TRIZIDELA DO VALE - MA
CNPJ Nº 01.612.329/0001-76
Av. Deputado Carlos Melo, Nº 1672 – Aeroporto
TRIZIDELA DO VALE – MA

TOMADA DE PREÇOS Nº 002/2022
ANEXO VII
(PAPEL TIMBRADO DO LICITANTE)

MODELO DE SOLICITAÇÃO DE PAGAMENTO

A(o) Senhor(a)
Gestor(a) Presidente da Câmara Municipal

Referente ao Processo nº. _____ / _____

Encaminhamos em anexo a nota fiscal nº _____, no valor total de R\$ _____ (_____) para que seja providenciado pagamento conforme informações abaixo:

EMPRESA:
IDENTIFICAÇÃO DA LICITAÇÃO:
OBJETO:
Nº DA NOTA DE EMPENHO:
Nº DO CONTRATO (SE HOVER):

**Apresentamos em anexo a seguinte documentação:
(LISTAR OS DOCUMENTOS ANEXADOS)**

Atenciosamente,

(Nome e assinatura do responsável pela empresa)

(local e data por extenso)

(nome da empresa)
(nome e assinatura do representante legal ou procurador)



Doc. 7017007 2022
Folha 775
Assinado

ESTADO DO MARANHÃO
CÂMARA MUNICIPAL DE TRIZIDELA DO VALE - MA
CNPJ Nº 01.612.329/0001-76
Av. Deputado Carlos Melo, Nº 1672 – Aeroporto
TRIZIDELA DO VALE – MA

TOMADA DE PREÇOS Nº ___/2022
ANEXO VIII
(PAPEL TIMBRADO DA CÂMARA)

MINUTA DO CONTRATO

CONTRATO Nº ___/2022 QUE ENTRE SI
CELEBRAM A CÂMARA MUNICIPAL DE
TRIZIDELA DO VALE, ESTADO DO
MARANHÃO E A EMPRESA

_____, NA FORMA
ABAIXO:

Pelo presente instrumento, de um lado, o Município de Trizidela do Vale, Estado do Maranhão, pessoa jurídica de direito público, por intermédio da Câmara Municipal, inscrita no CNPJ/MF sob o nº _____ com sede na Av. Deputado Carlos Melo, nº 1672 - Aeroporto, Trizidela do Vale/MA, neste ato representado pelo Presidente da Municipal, Sr.º _____, doravante denominada CONTRATANTE, e, de outro, a empresa _____, com sede _____ (endereço completo), inscrita no CNPJ/MF sob o nº _____ doravante denominada CONTRATADA, representada neste ato pelo seu (cargo) _____, (nome) _____, (nacionalidade) _____, (estado civil) _____, (profissão) _____, (domicílio) _____, (carteira de identidade) _____ (CPF/MF) _____, têm, entre si, justa e acordada a celebração do presente Contrato de execução de obra, na forma de execução indireta, regime de empreitada por preço global, sujeitando-se as partes à Lei Federal nº 8.666/1993 e suas alterações e demais legislações aplicáveis à espécie, bem como ao Edital da TOMADA DE PREÇOS nº 002/2022, formalizada nos autos do Processo Administrativo nº 1011.001/2022, e aos termos da proposta vencedora, que fazem parte integrante deste Contrato, independentemente de transcrição, mediante as seguintes cláusulas e condições:

CLÁUSULA PRIMEIRA – FUNDAMENTO LEGAL

O presente Contrato tem como fundamento a Lei Federal nº 8.666/93 e suas alterações posteriores, Lei Complementar nº 123/2006, Lei complementar 147/2014 e demais legislações pertinentes e a TOMADA DE PREÇOS nº 002/2022, devidamente homologado pela autoridade competente, tudo parte integrante deste Termo, independente de transcrição.

CLÁUSULA SEGUNDA – OBJETO

O presente CONTRATO tem como objeto a Contratação de empresa especializada para prestação de serviços de execução de Reformas no prédio da Câmara Municipal de Trizidela do Vale/MA, sob a forma de empreitada por preço global, tudo de acordo com os Elementos Técnicos discriminados no Edital da TOMADA DE PREÇOS Nº 002/2022, e demais especificações expressas, e com a Proposta da Empresa contratada, que também passam a fazer parte integrante deste instrumento.

CLÁUSULA TERCEIRA – PREÇO GLOBAL

Para execução total das Obras, fica ajustado o Preço Global em RS _____, de acordo com a Proposta de Preços apresentada pela CONTRATADA.



ESTADO DO MARANHÃO
CÂMARA MUNICIPAL DE TRIZIDELA DO VALE - MA
CNPJ Nº 01.612.329/0001-76
Av. Deputado Carlos Melo, Nº 1672 – Aeroporto
TRIZIDELA DO VALE – MA

Proc.	7017007	2022
Folha	776	
Assinatura		

CLÁUSULA QUARTA – OBRIGAÇÕES DA CONTRATADA

– Caberá à CONTRATADA, além das obrigações previstas no edital e seus anexos:

- a) responsabilizar-se pelos encargos fiscais resultantes desta contratação, e ainda pelos encargos trabalhistas, previdenciários e obrigações sociais em vigor, obrigando-se a saldá-los na época própria, vez que os seus funcionários não manterão qualquer vínculo empregatício com o CONTRATANTE;
- b) observar todas as leis, regulamentos e Código de Posturas do Município, especialmente as de Segurança Pública e as Normas Técnicas da ABNT, bem como atender ao pagamento das despesas decorrentes de impostos e taxas, da aplicação das leis trabalhistas, de seguros, inclusive contra terceiros, e da expedição das licenças necessárias à execução deste CONTRATO.
- c) responsabilizar-se pelos danos causados direta ou indiretamente ao contratante ou a terceiros, decorrentes de sua culpa ou dolo quando da execução do contrato, não excluindo ou reduzindo essa responsabilidade a fiscalização ou o acompanhamento pelo CONTRATANTE;
- d) executar a obra ora contratada em rigorosa observância às especificações técnicas, estabelecidas pelo CONTRATANTE, integrantes deste instrumento e atender a todas as especificações técnicas, projetos, bem como as normas aplicáveis da ABNT, complementares e outras pertinentes ao objeto desta licitação;
- e) responder de maneira absoluta e inescusável, pela perfeita técnica das obras, quanto ao processo de aplicação dos materiais, inclusive suas quantidades, cabendo refazê-las caso não aceitas pela fiscalização do CONTRATANTE;
- f) manter permanentemente, na direção da obra, um profissional qualificado, devidamente habilitado junto ao CREA-MA, obrigando-se a substituí-lo e retirá-lo, bem como a toda pessoa que, direta ou indiretamente, com ele se relacione a qualquer título, mediante solicitação do CONTRATANTE;
- g) fornecer todo o material, mão-de-obra, equipamentos, ferramentas e tudo o mais que se fizer necessário à perfeita execução do presente CONTRATO;
- h) fornecer e fiscalizar a utilização dos Equipamentos de Proteção Individual – EPI, em conformidade com as normas técnicas vigentes, para cada serviço a ser executado;
- i) responsabilizar-se por quaisquer acidentes que porventura ocorram na execução das obras e serviços;
- j) manter na obra, com total acesso da fiscalização diariamente, diário de obras, onde estejam registradas e atualizadas todas as informações relativas à obra;
- k) a CONTRATADA deverá colocar e manter na fachada frontal superior do tapume, uma placa da obra, conforme especificações e condições estabelecidas pelo Contratante, no edital e anexos, e ainda, de acordo com a legislação do CREA;
- l) manter o engenheiro constante do atestado de responsabilidade técnica durante toda a execução da obra e quando necessária sua substituição, que seja por profissional que possua qualificação técnica igual ou superior, mediante solicitação e autorização expressa do CONTRATANTE;
- m) responsabilizar-se, pelo prazo de 5 (cinco) anos, pela execução dos serviços, bem como pela solidez e segurança do trabalho, em razão dos materiais ou do solo, exceto quando a Contratada prevenir por escrito, em tempo hábil, o Contratante;
- n) obter à sua custa todas as licenças e franquias necessárias, pagando os emolumentos, previstos por lei e observando todas as leis, regulamentos e posturas referentes às obras e segurança pública, assim como ao cumprimento de quaisquer formalidades e ao pagamento das multas porventura impostas pelas autoridades.
- o) Manter, durante toda a execução do contrato, em compatibilidade com as obrigações por ele assumidas,

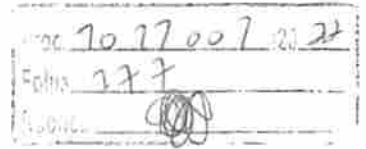

ESTADO DO MARANHÃO
CÂMARA MUNICIPAL DE TRIZIDELA DO VALE - MA
CNPJ Nº 01.612.329/0001-76
Av. Deputado Carlos Melo, Nº 1672 – Aeroporto
TRIZIDELA DO VALE – MA

todas as condições de habilitação e qualificação exigidas na licitação.

CLÁUSULA QUINTA – DAS OBRIGAÇÕES DA CONTRATANTE

– Caberá ao CONTRATANTE, além das obrigações previstas no edital e seus anexos:

- a) prestar as informações e os esclarecimentos que venham a ser solicitados pela CONTRATADA;
- b) comunicar à CONTRATADA qualquer irregularidade verificada na execução das obras e interromper imediatamente os trabalhos até a sua regularização;
- c) mandar refazer os serviços executados em desconformidade com os projetos, especificações e normas técnicas, tendo a CONTRATADA a obrigação de executá-los sem qualquer ônus para a contratante;
- d) fornecer atestado de capacidade técnica quando solicitado, desde que atendidas as obrigações contratuais e emitido o termo de recebimento definitivo da obra;
- e) indicar técnicos como seus prepostos, para exercer as atividades de fiscalização dos serviços ora contratados.
- f) efetuar os pagamentos nos prazos e demais condições previstas no presente contrato.

CLÁUSULA SEXTA – PRAZO PARA EXECUÇÃO DOS SERVIÇOS

– O prazo de execução do objeto será de 60 (sessenta) dias, conforme Cronograma Físico-Financeiro, a contar do recebimento da Ordem de Execução de Serviço.

PARÁGRAFO PRIMEIRO - O licitante vencedor terá 5 (cinco) dias a contar do recebimento da ordem de serviço para o início das obras.

PARÁGRAFO SEGUNDO - Os prazos de início de etapas de execução, de conclusão e de entrega, poderão ser prorrogados, em conformidade e desde que atendidos os requisitos dispostos no Art. 57 da Lei nº 8.666/93.

CLÁUSULA SÉTIMA – GARANTIA CONTRATUAL

-Como elemento assecuratório do cumprimento das obrigações contratuais, a **CONTRATADA** apresentará à Gestão de Contratos, em até 5 (cinco) dias úteis, contados da data de assinatura do contrato, comprovante de prestação da garantia de execução no valor correspondente a 2% (**DOIS POR CENTO**) do valor global do contrato, a qual deverá ser prestada em uma das formas previstas abaixo:

PARÁGRAFO PRIMEIRO – Caução em dinheiro ou Títulos da Dívida Pública - Se a opção da garantia for **Título da Dívida Pública**, estes deverão ser emitidos sob a forma escritural, mediante registro em sistema centralizado de liquidação e de custódia autorizado pelo Banco Central do Brasil e avaliados pelos seus valores econômicos, conforme definido pelo Ministério da Fazenda.

PARÁGRAFO SEGUNDO - Se a opção da garantia for **Caução em Dinheiro**, o depósito do valor correspondente à garantia deverá ser efetuado em conta da Câmara Municipal de Trizidela do Vale, Estado do Maranhão.

PARÁGRAFO TERCEIRO – Seguro Garantia, mediante entrega da competente apólice, no original, emitida por entidade em funcionamento no País, em nome da Câmara Municipal de Trizidela do Vale, Estado do Maranhão, cobrindo o risco de quebra do Contrato, devendo conter expressamente cláusula de atualização financeira, de imprescritibilidade, inalienabilidade e de irrevogabilidade, assim como prazo de validade de no mínimo 60 (sessenta) dias além do fim do prazo de vigência do contrato.



ESTADO DO MARANHÃO
CÂMARA MUNICIPAL DE TRIZIDELA DO VALE - MA
CNPJ Nº 01.612.329/0001-76
Av. Deputado Carlos Melo, Nº 1672 – Aeroporto
TRIZIDELA DO VALE – MA

PARÁGRAFO QUARTO – Fiança Bancária, mediante entrega da competente carta de fiança bancária, no original, emitida por entidade em funcionamento no País, em nome da Câmara Municipal de Trizidela do Vale, Estado do Maranhão, devendo conter expressamente Cláusula de atualização financeira, de imprescritibilidade, inalienabilidade e de irrevogabilidade, assim como prazo de validade de no mínimo 60 (sessenta) dias além do fim do prazo de vigência do contrato.

PARÁGRAFO QUINTO – A Câmara Municipal de Trizidela do Vale/MA, poderá descontar do valor da garantia de execução toda e qualquer importância que lhe for devida, a qualquer título, pela Contratada, inclusive multas.

PARÁGRAFO SEXTO - Utilizada a garantia, a Contratada obriga-se a integralizá-la no prazo de 5 (cinco) dias úteis contados da data em que for notificada formalmente pelo CONTRATANTE, sob pena de ser descontada na fatura seguinte.

PARÁGRAFO SÉTIMO - Será considerada extinta a garantia:

a) com a devolução da apólice, carta fiança ou autorização para o levantamento de importâncias depositadas em dinheiro a título de garantia, acompanhada de declaração da Administração, mediante termo circunstanciado, de que o CONTRATADO cumpriu todas as cláusulas do contrato;

b) no término da vigência do contrato, caso a Administração não comunique a ocorrência de sinistros.

PARÁGRAFO OITAVO - Na ocorrência de aditivos ao contrato, com alteração do valor, a contratada deverá prestar garantia adicional, no prazo máximo de 5 (cinco) dias úteis contados da data da assinatura, proporcional ao valor acrescido. Caso o aditivo seja de prazo, e a garantia tenha sido feita em uma das modalidades previstas nos parágrafos terceiro ou quarto desta cláusula, a vigência da apólice deverá ser prorrogada até no mínimo 60 (sessenta) dias após o final do novo prazo de vigência do contrato.

CLÁUSULA OITAVA – DOTAÇÃO ORÇAMENTÁRIA

- As despesas com a execução do objeto do presente contrato correrão à conta da seguinte dotação orçamentária:

UNIDADE ORÇAMENTARIA	CATEGORIA	DESCRIÇÃO	ELEMENTO DE DESPESA
0101 Câmara Municipal de Trizidela do Vale	01 031 0001 2.001	Manutenção e Funcionamento da Câmara Municipal	4.4.90.51.00 Obras e instalações

CLÁUSULA NONA – PAGAMENTO

- O pagamento será efetuado por meio de ordem bancária emitida em nome do proponente vencedor, para crédito na conta corrente por ele indicada, em moeda corrente nacional, em até 30 (trinta) dias, contados da data da entrada no protocolo desta Câmara da Nota Fiscal emitida com base na medição previamente aprovada pela Fiscalização e de acordo com a liberação dos recursos.

PARÁGRAFO PRIMEIRO: As medições serão realizadas a cada 30 dias corridos de obra, ou em periodicidade menor, a critério da Administração, sendo considerado o início da contagem do prazo a data de recebimento da ordem de serviço.

PARÁGRAFO SEGUNDO: A contratada deverá dar entrada no boletim de medição dos serviços executados com base no cronograma aprovado vigente, no setor de protocolo da Câmara Municipal de Trizidela do Vale/MA, acompanhada da solicitação de pagamento (**Anexo VII**), e das certidões negativas de débito junto ao INSS, FGTS, Fazenda Federal e Certidão Negativa de Débitos Trabalhistas e Certidões

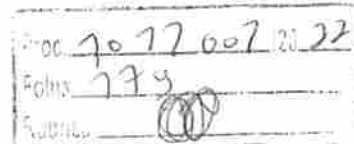

ESTADO DO MARANHÃO
CÂMARA MUNICIPAL DE TRIZIDELA DO VALE - MA
CNPJ Nº 01.612.329/0001-76
Av. Deputado Carlos Melo, Nº 1672 – Aeroporto
TRIZIDELA DO VALE – MA

Negativa de Débitos e da Dívida Ativa Estadual e Municipal, para análise e ateste da Fiscalização, sendo aberto um processo administrativo específico para os pagamentos relativos ao contrato.

PARÁGRAFO TERCEIRO: A aprovação da medição deverá ser efetuada pela Câmara de Trizidela do Vale por meio do setor competente no prazo máximo de 5 (cinco) dias a contar da data de entrada no protocolo desta Câmara Municipal do boletim de medição dos serviços executados.

PARÁGRAFO QUARTO: Aprovada a medição, a Contratada será convocada para dar entrada no protocolo para juntada aos autos da sua Nota Fiscal em duas vias, que será encaminhada à tesouraria da Câmara Municipal, para que conduza o processo de pagamento.

PARÁGRAFO QUINTO: Além dos documentos exigidos no parágrafo segundo, para a primeira medição da obra, deverão ser juntados ainda os seguintes documentos:

- a) Registro da obra no CREA/MA (anotação de responsabilidade técnica – ART);
- b) Matrícula da obra no INSS (se houver);
- c) Uma cópia do Contrato;
- d) Uma cópia da planilha orçamentária;
- e) Uma cópia da ordem de serviço;
- f) Comprovação do recolhimento da garantia de execução do contrato.

PARÁGRAFO SEXTO: A última medição somente será paga após o recebimento provisório da obra objeto desta licitação e contra a apresentação das CNDs do INSS e da Fazenda Federal, bem como do Certificado de Regularidade junto ao FGTS e a Certidão Negativa de Débitos Trabalhistas e Certidões Negativa de Débitos e da Dívida Ativa Estadual e Municipal.

PARÁGRAFO SÉTIMO: No valor da nota fiscal, já deverão estar descontadas as eventuais multas e outros descontos decorrentes de retenções de valores previstos no contrato, se for o caso.

PARÁGRAFO OITAVO: Os serviços executados que caracterizarem adiantamento de serviços, em relação ao cronograma físico-financeiro aprovado, não representam direito antecipado de recebimento do CONTRATADO, podendo, no entanto, serem pagos, a critério exclusivo da Administração e mediante disponibilidade financeira.

PARÁGRAFO NONO: Nos casos de eventuais atrasos de pagamento, desde que a CONTRATADA não tenha concorrido de alguma forma para tanto, fica convencionado que a taxa de atualização financeira devida pelo CONTRATANTE, entre a data acima referida e a correspondente ao efetivo adimplemento da parcela, terá a aplicação da seguinte fórmula:

$$EM = I \times N \times VP$$

Onde:

EM = Encargos moratórios;

N = Número de dias entre a data prevista para o pagamento e a do efetivo pagamento;

VP = Valor da parcela a ser paga.

I = Índice de atualização financeira = 0,0001644, assim apurado:

$$I = \left(\frac{TX}{100} \right) \frac{N}{365} = \left(\frac{6}{100} \right) \frac{6}{365} = 0,0001644$$

TX = Percentual da taxa anual = 2%.



ESTADO DO MARANHÃO
CÂMARA MUNICIPAL DE TRIZIDELA DO VALE - MA
CNPJ Nº 01.612.329/0001-76
Av. Deputado Carlos Melo, Nº 1672 – Aeroporto
TRIZIDELA DO VALE – MA

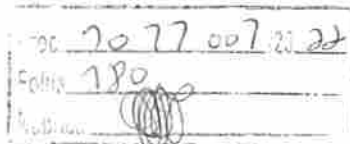

PARÁGRAFO DÉCIMO: A atualização financeira prevista nesta cláusula se for o caso, será incluído na fatura/nota fiscal seguinte ao da ocorrência.

PARÁGRAFO DÉCIMO SEGUNDO: Não será aplicada a taxa de atualização financeira prevista no subitem 11.10 acima, quando o atraso de pagamento se der em função de atrasos na liberação dos recursos pelo órgão concedente responsável pela transferência dos recursos financeiros para custeio do objeto da presente licitação.

CLÁUSULA DÉCIMA – DAS ALTERAÇÕES

- Este Contrato poderá se alterar, mediante as devidas justificativas:

a) unilateralmente pela CONTRATANTE quando:

a.1) houver modificação do projeto ou das especificações, para melhor adequação técnica aos seus objetivos;

a.2) em decorrência de acréscimo ou supressão quantitativa do seu objeto, nas mesmas condições licitadas, inclusive quanto ao preço, observados os limites previstos na Lei nº. 8.666/93;

b) por acordo das partes, mediante Termo Aditivo, nas demais hipóteses admitidas na Lei Federal nº 8.666/1993 e suas alterações.

PARÁGRAFO ÚNICO - A supressão poderá, mediante acordo entre as partes, ultrapassar o percentual de 25% (vinte e cinco por cento).

CLÁUSULA DÉCIMA PRIMEIRA – DIREÇÃO DAS OBRAS

- A execução das Obras que se refere este CONTRATO, será dirigida nos locais dos serviços por uma equipe técnica composta de engenheiros, mestre de obras, encarregados e outros prepostos devidamente habilitados e credenciados perante a CONTRATANTE. A CONTRATANTE poderá a seu exclusivo critério e a qualquer tempo, determinar à CONTRATADA, a substituição do engenheiro residente e seu afastamento das Obras e/ou Serviços, assim como de qualquer componente de equipe técnica ou, outros empregados que estejam envolvidos com a construção direta ou indiretamente, obedecidas as disposições no edital da TOMADA DE PREÇOS.

PARÁGRAFO ÚNICO: A substituição voluntária de integrante da equipe técnica ou do profissional habilitado residente durante a execução da obra ora CONTRATADA dependerá de aquiescência da CONTRATANTE quanto ao substituto, presumindo-se esta, a falta de manifestação em contrário, dentro do prazo de 10 (dez) dias da ciência da substituição.

CLÁUSULA DÉCIMA SEGUNDA – FISCALIZAÇÃO

- Sem prejuízo da plena responsabilidade da Contratada, o contrato será fiscalizado pela Câmara Municipal de Trizidela do Vale/MA, através de equipe composta de engenheiros, arquitetos e técnicos nomeados pela Autoridade Superior da Câmara Municipal, para acompanhar a realização dos serviços.

PARÁGRAFO PRIMEIRO - Durante a vigência deste contrato, o Contratado deve manter preposto, aceito pela Administração, para representá-lo.

PARÁGRAFO SEGUNDO - As atribuições da fiscalização do contrato são aquelas previstas no projeto básico anexo a este edital, além das estabelecidas na legislação em vigor.

PARÁGRAFO TERCEIRO - As decisões e providências que ultrapassarem a competência do Fiscal, deverão ser solicitadas a seus superiores em tempo hábil para a adoção das medidas convenientes.

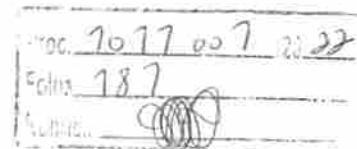

ESTADO DO MARANHÃO
CÂMARA MUNICIPAL DE TRIZIDELA DO VALE - MA
CNPJ Nº 01.612.329/0001-76
Av. Deputado Carlos Melo, Nº 1672 – Aeroporto
TRIZIDELA DO VALE – MA

PARÁGRAFO QUARTO - Na execução das atribuições atinentes à Fiscalização do contrato, o Fiscal deverá anotar no Livro Diário de Obras todas as ocorrências relacionadas com a execução do contrato, determinando o que for necessário para a regularização das falhas ou defeitos observados, nos termos do Art. 67 da Lei nº 8.666/93.

PARÁGRAFO QUINTO - A partir da segunda ocorrência do mesmo fato, além do registro no Diário de Obras, o Fiscal deverá comunicar à Autoridade Superior para se for o caso, autorizar a abertura de processo de aplicação de penalidade.

CLÁUSULA DÉCIMA TERCEIRA – RECEBIMENTO

– O objeto desta licitação será recebido pela Câmara Municipal de Trizidela do Vale, através da Fiscalização, em conformidade com o previsto no Art. 73 da Lei nº 8.666/93.

PARÁGRAFO PRIMEIRO - Concluída a obra, esta será recebida provisoriamente, pelo responsável por seu acompanhamento e fiscalização, mediante termo circunstanciado, assinado pelas partes, em até 15 (quinze) dias da comunicação escrita do Contratado.

PARÁGRAFO SEGUNDO - A FISCALIZAÇÃO poderá recusar o recebimento provisório da obra, caso haja inconformidades significativas quanto às especificações.

PARÁGRAFO TERCEIRO - No caso de inconformidades que não impeçam o recebimento provisório, estas serão relacionadas em documento anexo ao termo circunstanciado e deverão estar corrigidas até o recebimento definitivo.

PARÁGRAFO QUARTO - O recebimento definitivo da obra será efetuado por servidor ou comissão designada pela autoridade competente, mediante termo circunstanciado, assinado pelas partes, após o decurso do prazo de observação, ou vistoria, que será de até 60 (sessenta) dias contados a partir do recebimento provisório, que comprove a adequação do objeto aos termos contratuais, observado o disposto no art. 69 da Lei n.º 8.666/93.

PARÁGRAFO QUINTO - O recebimento, provisório ou definitivo, não eximirá a Contratada da responsabilidade civil pela solidez e segurança da obra, nem da ético-profissional, pela perfeita execução do contrato.

CLÁUSULA DÉCIMA QUARTA – INADIMPLEMENTO E SANÇÕES

- A inexecução parcial ou total do objeto deste contrato e a prática de qualquer dos atos indicados na Tabela I abaixo, verificado o nexo causal devido à ação ou à omissão da CONTRATADA, relativamente às obrigações contratuais em questão, torna passível a aplicação das sanções previstas na legislação vigente e nesse contrato, observando-se o contraditório e a ampla defesa, conforme listado a seguir:

- a) advertência;
- b) multa;
- c) suspensão temporária de participação em licitação e impedimento de contratar com a Câmara Municipal de Trizidela do Vale, Estado do Maranhão, por prazo não superior a 02 (dois) anos;
- d) declaração de inidoneidade para licitar ou contratar com a Administração Pública.

PARÁGRAFO PRIMEIRO: Poderá ser aplicada a sanção de **advertência** nas seguintes condições:

- a) descumprimento parcial das obrigações e responsabilidades assumidas contratualmente, e nas situações que ameacem a qualidade dos serviços, ou a integridade patrimonial ou humana, desde que não caiba a aplicação de sanção mais grave;

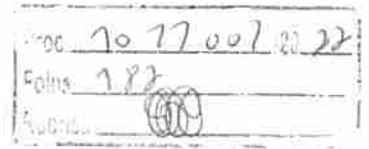

ESTADO DO MARANHÃO
CÂMARA MUNICIPAL DE TRIZIDELA DO VALE - MA
CNPJ Nº 01.612.329/0001-76
Av. Deputado Carlos Melo, Nº 1672 – Aeroporto
TRIZIDELA DO VALE – MA

b) outras ocorrências que possam acarretar transtornos ao desenvolvimento dos serviços da Câmara Municipal de Trizidela do Vale/MA, a critério do Fiscal do Contrato, desde que não caiba a aplicação de sanção mais grave;

c) na primeira ocorrência das infrações relacionadas na Tabela 1 abaixo;

d) a qualquer tempo, se constatado atraso da obra de até 5 (cinco) dias, comparando-se o que foi efetivamente executado pela empresa e o cronograma físico financeiro apresentado e aprovado pela FISCALIZAÇÃO.

PARÁGRAFO SEGUNDO: Poderá ser aplicada **multa** nas seguintes condições:

a) Caso haja a **inexecução parcial do objeto** será aplicada multa de até 10% (dez por cento) sobre o saldo contratual. Para **inexecução total**, a multa aplicada será de até 10% (dez por cento) sobre o valor total do contrato. Para o **atraso injustificado** na execução do objeto será aplicada a multa correspondente a R\$ 0,05% (cinco centésimos por cento) por dia de atraso.

PARÁGRAFO TERCEIRO: Poderá ser configurada a **inexecução parcial** do objeto quando:

a) Ocorrer atraso injustificado das obras por prazo superior a 30 (trinta) dias.

b) Ocorrer o descumprimento ou cumprimento irregular de cláusulas contratuais.

PARÁGRAFO QUARTO: Poderá ser configurada a **inexecução total** do objeto quando o adjudicatário se recusar a assinar o contrato ou receber a ordem de serviço e ainda quando houver atraso injustificado para início dos serviços por mais de 30 (trinta) dias após a emissão da ordem de serviço.

PARÁGRAFO QUINTO: Poderá ser configurado **atraso injustificado** na execução das obras, quando:

a) Ocorrer atraso injustificado das obras por prazo superior a 5 (cinco) dias e inferior a 30 (trinta) dias. Após o trigésimo dia de atraso e a critério da Administração, poderá ser considerada inexecução parcial da obrigação assumida, sem prejuízo da rescisão unilateral da avença.

b) A CONTRATADA deixar de cumprir quaisquer outros prazos estabelecidos neste edital e no contrato.

PARÁGRAFO SEXTO: Caberá ainda à Contratada, nos casos de reincidência nas infrações previstas na Tabela 1, as multas previstas na Tabela 2 abaixo:

TABELA 1

INFRAÇÃO		GRAU
ITEM	DESCRIÇÃO	
1	Permitir a presença de empregado sem uniforme, mal apresentado, por ocorrência	01
2	Manter funcionário sem qualificação para a execução dos serviços - por ocorrência	01
3	Não cumprir horário estabelecido pelo contrato ou determinado pela FISCALIZAÇÃO - por ocorrência.	01
4	Não cumprir determinação da FISCALIZAÇÃO para controle de acesso de seus funcionários - por ocorrência.	01
5	Executar serviço sem a utilização de equipamentos de proteção individual (EPI), quando necessários - por ocorrência.	02
6	Não iniciar execução de serviço nos prazos estabelecidos pela FISCALIZAÇÃO, observados os limites mínimos estabelecidos pelo contrato - por ocorrência.	02



Proc 7077 007 20 22
Folha 183
Rubrica

ESTADO DO MARANHÃO
CÂMARA MUNICIPAL DE TRIZIDELA DO VALE - MA
CNPJ Nº 01.612.329/0001-76
Av. Deputado Carlos Melo, Nº 1672 – Aeroporto
TRIZIDELA DO VALE – MA

7	Executar serviço incompleto, paliativo substitutivo como por caráter permanente, ou deixar de providenciar recomposição complementar - por ocorrência.	02
8	Utilizar material ou mão-de-obra inadequada na execução dos serviços - por ocorrência.	03
9	Suspender ou interromper, salvo motivo de força maior ou caso fortuito, os serviços contratuais – por ocorrência.	03
10	Reutilizar material, peça ou equipamento sem anuência da FISCALIZAÇÃO - por ocorrência.	03
11	Destruir ou danificar documentos ou bens por culpa ou dolo de seus agentes - por ocorrência.	03
12	Não substituir empregado que tenha conduta inconveniente ou incompatível com suas atribuições – por ocorrência.	03
13	Não refazer serviço rejeitado pela FISCALIZAÇÃO, nos prazos estabelecidos no contrato ou determinado pela FISCALIZAÇÃO - por ocorrência.	04
14	Não manter nos canteiros de obras em tempo integral, durante toda a execução do contrato o engenheiro indicado na assinatura do contrato e previamente aprovado pela FISCALIZAÇÃO – por ocorrência.	04
15	Utilizar as dependências da CONTRATANTE para fins diversos do objeto do contrato - por ocorrência.	05
16	Recusar-se a executar serviço ou cumprir determinações da FISCALIZAÇÃO, sem motivo justificado - por ocorrência.	05
17	Permitir situação que crie a possibilidade de causar ou cause dano físico, lesão corporal ou consequências letais - por ocorrência.	06

TABELA 2

GRAU	CORRESPONDÊNCIA
1	R\$ 200,00
2	R\$ 400,00
3	R\$ 500,00
4	R\$ 1.000,00
5	R\$ 3.000,00
6	R\$ 5.000,00

PARÁGRAFO SÉTIMO: O somatório de todas as multas aplicadas ao longo da execução contratual não poderá ultrapassar o percentual de 10% (dez por cento) sobre o valor total do contrato. Atendido este limite, a Administração poderá declarar a inexecução total do contrato.

PARÁGRAFO OITAVO: Suspensão temporária de participar em licitação e impedimentos de contratar com a Câmara Municipal de Trizidela do Vale/MA: A sanção de suspensão do direito de licitar e de contratar com a Câmara Municipal de Trizidela do Vale/MA, de que trata o inciso III, art. 87, da Lei n.º 8.666/93, poderá ser aplicada à CONTRATADA, por culpa ou dolo, por até 2 (dois) anos, no caso de inexecução parcial do objeto, conforme previsto no parágrafo Terceiro desta cláusula.

PARÁGRAFO NONO: Declaração de Inidoneidade para licitar ou contratar com a Administração Pública: A sanção de declaração de Inidoneidade para licitar ou contratar com a Administração Pública,



ESTADO DO MARANHÃO
CÂMARA MUNICIPAL DE TRIZIDELA DO VALE - MA
CNPJ Nº 01.612.329/0001-76
Av. Deputado Carlos Melo, Nº 1672 – Aeroporto
TRIZIDELA DO VALE – MA

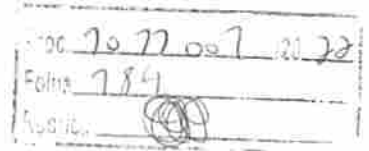

prevista no inciso IV, art. 87, da Lei n.º 8.666/93, poderá ser aplicada, dentre outros casos, quando a Contratada:

- a) tiver sofrido condenação definitiva por ter praticado, por meios dolosos, fraude fiscal no recolhimento de quaisquer tributos;
- b) praticar atos ilícitos, visando frustrar os objetivos da licitação;
- c) demonstrar, a qualquer tempo, não possuir idoneidade para licitar ou contratar com a Câmara Municipal de Trizidela do Vale/MA, em virtude de atos ilícitos praticados;
- d) reproduzir, divulgar ou utilizar, em benefício próprio ou de terceiros, quaisquer informações de que seus empregados tenham tido conhecimento em razão da execução do contrato, sem consentimento prévio da Câmara Municipal de Trizidela do Vale/MA;
- e) ocorrer em ato capitulado como crime pela Lei n.º. 8.666/93, praticado durante o procedimento licitatório, que venha ao conhecimento da CONTRATANTE após a assinatura do contrato;
- f) apresentar, à CONTRATANTE, qualquer documento falso ou falsificado, no todo ou em parte, com o objetivo de participar da licitação ou para comprovar, durante a execução do contrato, a manutenção das condições apresentadas na habilitação;
- g) cometer inexecução total do objeto, conforme previsto no item 12.5 desta cláusula.

PARÁGRAFO DÉCIMO: As sanções de advertência, de suspensão temporária do direito de participar de licitação ou de contratar com a Câmara Municipal de Trizidela do Vale, Estado do Maranhão e de declaração de inidoneidade para licitar ou contratar com a Administração Pública poderão ser aplicadas à Contratada juntamente com a de multa.

PARÁGRAFO DÉCIMO PRIMEIRO: O valor da multa, aplicada após o regular processo administrativo, será descontado de pagamentos eventualmente devidos pela Câmara Municipal de Trizidela do Vale, Estado do Maranhão à Contratada.

PARÁGRAFO DÉCIMO SEGUNDO: Se o valor do pagamento for insuficiente, fica a Contratada obrigada a recolher a importância devida no prazo de 15 (quinze) dias, a partir da notificação, através de DAM, devendo ser apresentado o comprovante de pagamento a esta Câmara, sob pena de cobrança judicial.

PARÁGRAFO DÉCIMO TERCEIRO: Esgotados os meios administrativos para cobrança do valor devido pela Contratada ao Contratante, esta será encaminhada para inscrição em dívida ativa.

PARÁGRAFO DÉCIMO QUARTO: A aplicação das penalidades será precedida da concessão da oportunidade de contraditório e ampla defesa por parte do adjudicatário, na forma da lei.

CLÁUSULA DÉCIMA QUINTA – DA AMPLA DEFESA

PARÁGRAFO ÚNICO: Na decisão de aplicar qualquer uma dessas penalidades, acima mencionadas, são cabíveis recursos, sem efeito suspensivo:

- a) Representação, do prazo de 02 (dois) dias úteis contados da ciência da decisão;
- b) Recursos para autoridade imediatamente superior, no prazo de 02 (dois) dias úteis, contados da ciência do indeferimento do pedido de reconsideração.

CLÁUSULA DÉCIMA SEXTA – RESCISÃO

- A inexecução, total ou parcial, do contrato poderá ensejar a rescisão, com as consequências contratuais previstas na Lei nº 8666/93.

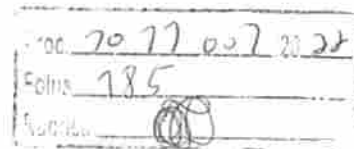

ESTADO DO MARANHÃO
CÂMARA MUNICIPAL DE TRIZIDELA DO VALE - MA
CNPJ Nº 01.612.329/0001-76
Av. Deputado Carlos Melo, Nº 1672 – Aeroporto
TRIZIDELA DO VALE – MA

PARÁGRAFO PRIMEIRO - A rescisão do contrato se dará nos termos dos artigos 79 e 80 da Lei nº 8.666/93

PARÁGRAFO SEGUNDO - No caso de rescisão provocada por inadimplemento do Contratado, o Contratante poderá além de outras medidas legalmente previstas, reter, cautelarmente, os créditos decorrentes do contrato até o valor dos prejuízos causados à Administração.

PARÁGRAFO TERCEIRO - No procedimento que visa à rescisão do contrato, será assegurado o contraditório e a ampla defesa, sendo que, depois de encerrada a instrução inicial, o Contratado terá o prazo de 5 (cinco) dias úteis para se manifestar e produzir provas, sem prejuízo da possibilidade de o Contratante adotar, motivadamente, providências acauteladoras.

CLÁUSULA DÉCIMA SÉTIMA – DISPOSIÇÕES GERAIS

PARÁGRAFO PRIMEIRO: A CONTRATANTE não admitirá quaisquer alterações de projetos ou especificações, salvo casos especialíssimos, a seu exclusivo critério, suficientemente justificados e fundamentados com a necessária antecedência, estudo técnico e os devidos registros.

PARÁGRAFO SEGUNDO: A CONTRATADA somente poderá subempreitar a execução de Obras e/ou Serviços com a prévia concordância da CONTRATANTE ficando, neste caso, solidariamente responsável, perante a CONTRATANTE, pelas Obras e/ou Serviços, serviços ou instalações executadas pelos subempreiteiros e, ainda, pelas consequências dos fatos e atos a eles imputáveis.

PARÁGRAFO TERCEIRO: Aos contratados de subempreitadas, incorporar-se-ão, de pleno direito, todas as cláusulas deste instrumento, relativas às responsabilidades e deveres da CONTRATADA para com a CONTRATANTE.

PARÁGRAFO QUARTO: A seu exclusivo critério, a CONTRATANTE poderá autorizar a CONTRATADA, a fazer cessão total ou parcial deste CONTRATO, mediante lavratura do termo de cessão, atendidas, em relação ao concessionário sub-rogado com todos os direitos e obrigações do cedente, decorrentes deste instrumento.

CLÁUSULA DÉCIMA OITAVA – VIGÊNCIA

O presente instrumento terá vigência de 60 (sessenta) dias a partir da data de sua assinatura, podendo ser alterado mediante termo aditivo.

CLÁUSULA DÉCIMA NONA – DOS ACRÉSCIMOS OU SUPRESSÕES

A CONTRATADA obriga-se a aceitar, nas mesmas condições contratuais, os acréscimos ou supressões que se fizerem necessárias na execução dos serviços, do valor inicial atualizado do contrato, nos termos do art. 65, § 1º da Lei nº 8.666/93.

CLÁUSULA VIGÉSIMA – PUBLICAÇÃO

Este CONTRATO será publicado, em resumo, na Imprensa Oficial, nos termos da Lei nº 8.666 de 21 de junho de 1993.

CLÁUSULA VIGÉSIMA PRIMEIRA – DO REAJUSTE

- Os preços dos serviços e obras objeto deste contrato poderão ser reajustados, pelo Índice Nacional de Custo da Construção do Mercado (INCC-M), mediante solicitação do CONTRATADO, após o interregno de 1 (um) ano (computadas as eventuais prorrogações) contado da data prevista para apresentação da proposta, ou do orçamento a que essa proposta se referir.



Proc.	70 77 007 20 22
Folha	186
Assinatura	

ESTADO DO MARANHÃO
CÂMARA MUNICIPAL DE TRIZIDELA DO VALE - MA
CNPJ Nº 01.612.329/0001-76
Av. Deputado Carlos Melo, Nº 1672 – Aeroporto
TRIZIDELA DO VALE – MA

PARÁGRAFO PRIMEIRO: Caso o índice estabelecido para reajustamento venha a ser extinto ou de qualquer forma não possa mais ser utilizado, será adotado em substituição o que vier a ser determinado pela legislação então em vigor.

PARÁGRAFO SEGUNDO: Na ausência de previsão legal quanto ao índice substituto, as partes elegerão novo índice oficial, para reajustamento do preço do valor remanescente.

PARÁGRAFO TERCEIRO: Fica o Contratado obrigado a apresentar memória de cálculo referente ao reajustamento de preços do valor remanescente, sempre que este ocorrer.

CLÁUSULA VIGÉSIMA SEGUNDA – CASOS OMISSOS

Os casos omissos serão resolvidos conforme as disposições da Lei Federal nº 8.666/1993 e suas alterações e demais legislações aplicáveis à espécie.

CLÁUSULA VIGÉSIMA TERCEIRA – FORO

Fica eleito o Foro de Pedreiras/MA, para dirimir as questões oriundas do presente CONTRATO, renunciando as partes, a qualquer outro, por mais privilegiado que seja. E assim, por estarem justos e contratados, assinam este CONTRATO em 02 (dois) vias de igual teor e forma, para um só efeito.

Trizidela do Vale/MA, xxx de xxxxxxxxxxxx de 2022.

Pela CONTRATANTE:

Presidente da Câmara

Pela CONTRATADA

Representante da Empresa

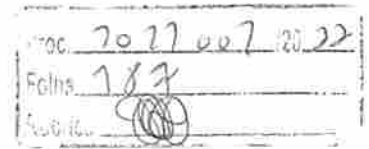

ESTADO DO MARANHÃO
CÂMARA MUNICIPAL DE TRIZIDELA DO VALE - MA
CNPJ Nº 01.612.329/0001-76
Av. Deputado Carlos Melo, Nº 1672 – Aeroporto
TRIZIDELA DO VALE – MA

TOMADA DE PREÇOS Nº 002/2022
ANEXO IX
(PAPEL TIMBRADO DO LICITANTE)

“MODELO DE COMPOSIÇÃO DE CUSTOS UNITÁRIOS”

ITEM	DESCRIÇÃO DO ITEM			
CÓD.	INSUMO	ÍNDICE	P. UNIT.	P. TOTAL
MÃO DE OBRA				
	ENCARGOS SOCIAIS			
SUBTOTAL MÃO DE OBRA + ENCARGOS SOCIAIS (A)				
MATERIAIS/SERVIÇOS/EQUIPAMENTOS				
SUBTOTAL MATERIAIS/SERVIÇOS/EQUIPAMENTOS (B)				
			SUBTOTAL (A+B)	RS
			BDI (XX%)	RS
			TOTAL	RS



ESTADO DO MARANHÃO
CÂMARA MUNICIPAL DE TRIZIDELA DO VALE - MA
CNPJ Nº 01.612.329/0001-76
Av. Deputado Carlos Melo, Nº 1672 – Aeroporto
TRIZIDELA DO VALE – MA

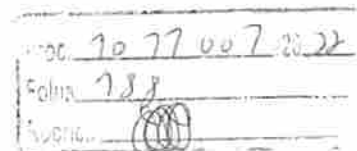

TOMADA DE PREÇOS Nº 002/2022
ANEXO X
(PAPEL TIMBRADO DOLICITANTE)

“MODELO DE COMPOSIÇÃO DO BDI”

A licitante deverá apresentar a composição e o cálculo do BDI, conforme dados abaixo:

OBJETO: Prestação de serviços de execução de Reforma no prédio da Câmara Municipal de Trizidela do Vale/MA.

DESCRIÇÃO	VALORES DE REFERÊNCIA - %			Taxas Adotadas - %
	MÍNIMO	MÁXIMO	MÉDIA	
Garantia (*)				
Risco				
Despesas Financeiras				
Administração Central				
Lucro				
Tributos (soma dos itens abaixo)				
COFINS				
PIS				
ISS (**)(***)				
TOTAL				

Fonte da composição, valores de referência e fórmula do BDI: Acórdão 325/2007 - TCU – Plenário



Doc. 70 17 007 (20) 22
Folha 789
Assinatura:

ESTADO DO MARANHÃO
CÂMARA MUNICIPAL DE TRIZIDELA DO VALE - MA
CNPJ Nº 01.612.329/0001-76
Av. Deputado Carlos Melo, Nº 1672 – Aeroporto
TRIZIDELA DO VALE – MA

TOMADA DE PREÇOS Nº 002/2022
ANEXO XI
(PAPEL TIMBRADO DOLICITANTE)
“COMPOSIÇÃO DOS ENCARGOS SOCIAIS”

SINAPI – SISTEMA NACIONAL DE PESQUISA DE CUSTOS E ÍNDICES DA CONSTRUÇÃO CIVIL

ENCARGOS SOCIAIS SOBRE PREÇOS DA MÃO DE OBRA HORISTA E MENSALISTA – COM DESONERAÇÃO			
ITEM	DISCRIMINAÇÃO	HORISTA %	MENSALISTA %
GRUPO A			
A1	INSS		
A2	SESI		
A3	SENAI		
A4	INCRA		
A5	SEBRAE		
A6	SALÁRIO EDUCAÇÃO		
A7	SEGURO CONTRA ACIDENTE DE TRABALHO		
A8	FGTS		
A9	SECONCI		
A	TOTAL DOS ENCARGOS SOCIAIS BÁSICOS		
GRUPO B			
B1	REPOUSO SEMANAL REMUNERADO		
B2	FERIADOS		
B3	AUXÍLIO-ENFERMIDADE		
B4	13º SALÁRIO		
B5	LICENÇA-PATERNIDADE		
B6	FALTAS JUSTIFICADAS		
B7	DIAS DE CHUVA		
B8	AUXÍLIO ACIDENTE DE TRABALHO		
B9	FÉRIAS GOZADAS		
B10	SALÁRIO MATERNIDADE		
B	TOTAL DOS ENCARGOS SOCIAIS QUE RECEBEM AS INCIDÊNCIAS DE A		
GRUPO C			
C1	AVISO-PRÉVIO (INDENIZADO)		
C2	AVISO-PRÉVIO (TRABALHADO)		
C3	FÉRIAS (INDENIZADAS)		
C4	DEPOSITO RESCISÃO SEM JUSTA CAUSA		
C5	INDENIZAÇÃO ADICIONAL		
C	TOTAL DOS ENCARGOS SOCIAIS QUE NÃO RECEBEM AS INCIDÊNCIAS GLOBAIS DE A		
GRUPO D			
D1	REINCIDÊNCIAS DE A SOBRE B		
D2	REINCIDÊNCIAS DE GRUPO A SOBRE AVISO PRÉVIO TRABALHADO E REINCIDENCIA DO FGTS SOBRE AVISO PRÉVIO INDENIZADO		
D	TOTAL DAS TAXAS INCIDÊNCIAS E REINCIDÊNCIAS		
	TOTAL (A+B+C+D)		



Proc.	10 11 007 / 20 22
Folha	190
Rubrica	

ESTADO DO MARANHÃO
CÂMARA MUNICIPAL DE TRIZIDELA DO VALE - MA
CNPJ Nº 01.612.329/0001-76
Av. Deputado Carlos Melo, Nº 1672 – Aeroporto
TRIZIDELA DO VALE – MA

AUTORIZAÇÃO

Ao
Sr. Francisco Andrel Pacheco Dias
Presidente da CPL
Nesta Câmara Municipal.

Na qualidade de Presidente da Câmara Municipal, **AUTORIZO** à abertura de processo licitatório na modalidade TOMADA DE PREÇOS do tipo Menor Preço global, tendo por objeto a Contratação de empresa especializada para prestação de serviços de execução de Reformas no prédio da Câmara Municipal de Trizidela do Vale/MA, de acordo com o regimento disposto na Lei nº 8.666/93 e suas alterações, Lei Complementar nº 123/2006 alterada pela Lei Complementar nº 147/2014 e demais disposições legais.

Trizidela do Vale/MA, 17 de novembro de 2022

Ricardo Everton de Lucena Pereira
Presidente da Câmara Municipal



Proc.	10.77.007	20.22
Folha	197	
Assinatura		

ESTADO DO MARANHÃO
CÂMARA MUNICIPAL DE TRIZIDELA DO VALE - MA
CNPJ Nº 01.612.329/0001-76
Av. Deputado Carlos Melo, Nº 1672 – Aeroporto
TRIZIDELA DO VALE – MA

JUNTADA DE PUBLICAÇÕES

Junto aos autos do Processo Licitatório nº 002/2022, na modalidade Tomada de Preços, do tipo Menor Valor Global, as publicações do Aviso de Licitação no Quadro de Avisos desta Prefeitura, Diário Oficial do Estado do Maranhão - DOE, Diário Oficial do Município - DOM, Jornal de Grande Circulação.

Trizidela do Vale/MA, em 17 de novembro de 2022.

Ricardo Everton de Lucena Pereira
Presidente da Câmara Municipal

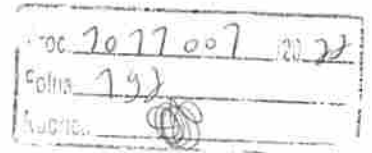

ESTADO DO MARANHÃO
CÂMARA MUNICIPAL DE TRIZIDELA DO VALE - MA
CNPJ Nº 01.612.329/0001-76
Av. Deputado Carlos Melo, Nº 1672 – Aeroporto
TRIZIDELA DO VALE – MA

**AVISO DE LICITAÇÃO PÚBLICA
TOMADA DE PREÇOS Nº 002/2022**

A Câmara Municipal de Trizidela do Vale, Estado do Maranhão, através da Comissão Permanente de Licitação-CPL, torna público que realizará às **09h00min (Nove Horas) do dia 06 de dezembro de 2022**, na Sala da Comissão Permanente de Licitação, localizada na Av. Carlos Melo, nº 1672, Aeroporto – Trizidela do Vale/MA, Licitação na modalidade Tomada de Preços, do tipo menor preço global, tendo por objetivo a Contratação de empresa especializada para prestação de serviços de execução de Reformas no prédio da Câmara Municipal de Trizidela do Vale/MA, conforme Edital e seus Anexos, na forma da Lei Federal nº 8.666 de 21 de junho de 1993 e suas alterações. O Edital e seus Anexos estão à disposição dos interessados no endereço supra e no portal da Transparência da Câmara Municipal de Trizidela do Vale, de 2ª a 6ª feira, no horário das 08h00min às 12h00min, onde poderão ser consultados e retirados gratuitamente. Esclarecimentos adicionais no mesmo endereço.

Trizidela do Vale/MA, em 17 de novembro de 2022.

Ricardo Everton de Lucena Pereira
Presidente da Câmara Municipal



Proc.	70770072022
Folha	193
Subst.	

ESTADO DO MARANHÃO
CÂMARA MUNICIPAL DE TRIZIDELA DO VALE - MA
CNPJ Nº 01.612.329/0001-76
Av. Deputado Carlos Melo, Nº 1672 – Aeroporto
TRIZIDELA DO VALE – MA

CERTIDÃO DE MURAL

CERTIFICO para os devidos fins que se fizerem necessários que foi afixada cópia do Edital e Aviso de Licitação na Tomada de Preços nº 002/2022, datado de 17/11/2022, a ser julgado em 06 de dezembro de 2022 às 09h00min, no Mural de Avisos desta Prefeitura nele ficando pelo prazo mínimo de 15 (quinze) dias.

A referida licitação tem por objeto a Contratação de empresa especializada para prestação de serviços de execução de Reformas no prédio da Câmara Municipal de Trizidela do Vale/MA.

Trizidela do Vale/MA, em 17 de novembro de 2022.

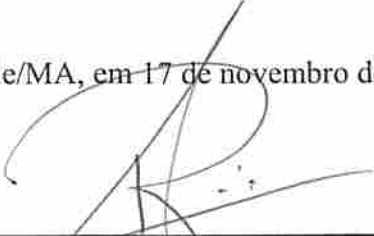

Ricardo Everton de Lucena Pereira
Presidente da Câmara Municipal

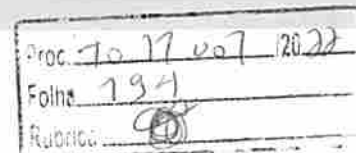

DIÁRIO OFICIAL

APRESENTAÇÃO

É um veículo oficial de divulgação do Poder Executivo Municipal, cujo objetivo é atender ao princípio da Publicidade que tem como finalidade mostrar que o Poder Público deve agir com a maior transparência possível, para que a população tenha o conhecimento de todas as suas atuações e decisões.

ACERVO

Todas as edições do Diário Oficial encontram-se disponíveis na forma eletrônica no domínio <https://trizideladovale.ma.gov.br/diariooficial.php>, podendo ser consultadas e baixadas de forma gratuita por qualquer interessado, independente de cadastro prévio.

PERIODICIDADE

Todas as edições são geradas diariamente, com exceção aos sábados, domingos e feriados.

CONTATOS

Tel: 99 98276265

E-mail: oficialdiario2021@gmail.com

ENDEREÇO COMPLETO

Avenida Deputado Carlos Melo N°1670 - Aeroporto

RESPONSÁVEL

Prefeitura Municipal de Trizidela do Vale



Assinado eletronicamente por:

Cristiane Cruz de Freitas

CPF: ***.801.323-**

em 17/11/2022 18:21:32

IP com n°: 192.168.3.41

[www.trizideladovale.ma.gov.br/diariooficial.p
hp?id=2028](http://www.trizideladovale.ma.gov.br/diariooficial.php?id=2028)

ISSN 2764-7269



SUMÁRIO

AVISO DE LICITAÇÃO PÚBLICA

✦ AVISO DE LICITAÇÃO PÚBLICA: 002/2022 - AVISO DE LICITAÇÃO PÚBLICA

Proc.	1077007/2022
Folha	795
Assinatura	

Assinado eletronicamente por: Cristiane Cruz de Freitas - CPF: ***.801.323-** em 17/11/2022 18:21:32 - IP com n°: 192.168.3.41
Autenticação em: www.trizideladovale.ma.gov.br/diariooficial.php?id=2028



**CÂMARA MUNICIPAL DE TRIZIDELA DO VALE -
AVISO DE LICITAÇÃO PÚBLICA - AVISO DE
LICITAÇÃO PÚBLICA: 002/2022****AVISO DE LICITAÇÃO PÚBLICA
TOMADA DE PREÇOS Nº 002/2022**

A Câmara Municipal de Trizidela do Vale, Estado do Maranhão, através da Comissão Permanente de Licitação-CPL, torna público que realizará às **09h00min (Nove Horas) do dia 06 de dezembro de 2022**, na Sala da Comissão Permanente de Licitação, localizada na Av. Carlos Melo, nº 1672, Aeroporto – Trizidela do Vale/MA, Licitação na modalidade Tomada de Preços, do tipo menor preço global, tendo por objetivo a Contratação de empresa especializada para prestação de serviços de execução de Reformas no prédio da Câmara Municipal de Trizidela do Vale/MA, conforme Edital e seus Anexos, na forma da Lei Federal nº 8.666 de 21 de junho de 1993 e suas alterações. O Edital e seus Anexos estão à disposição dos interessados no endereço supra e no portal da Transparência da Câmara Municipal de Trizidela do Vale, de 2ª a 6ª feira, no horário das 08h00min às 12h00min, onde poderão ser consultados e retirados gratuitamente. Esclarecimentos adicionais no mesmo endereço. Trizidela do Vale - MA, em 17 de novembro de 2022. Ricardo Everton de Lucena Pereira - Presidente da Câmara Municipal.

Proc.	1017007	2022
Folha	196	
Rubrica		



EQUIPE DE GOVERNO

Deibson Pereira Freitas
Prefeito(a)

Gustavo Castro Brandao Filho
Vice-Prefeito(a)

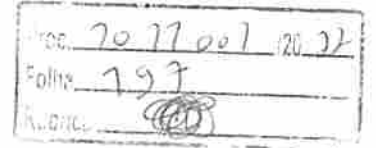

Thamirys Brandão da Conceição
Gabinete do Prefeito

Maria Sônia Silva Abreu
Secretaria de Educação

Maria Rosilene Silva
Secretaria de Assistência Social

Fabiana Meireles do Nascimento Medeiros
Secretaria de Saúde

Charles Pierre Galindo Bedor
Secretaria de Planejamento e Relações
Institucionais

Victor Denner Vasconcelos Fernandes
Secretaria de Finanças

Alisson Polinelli Pascoal Costa
Secretaria de Segurança Pública e Cidadania

Lívio Barroso Maia
Secretaria de Agricultura, Pecuária, Pesca Pesca

Raimundo Gomes Fernandes Filho
Secretaria Municipal de Meio-ambiente e
Recursos Naturais

José Francisco Silva
Secretaria de Esportes

Francisco das Chagas Melo da Silva
Secretaria Municipal de Cultura e Turismo

Miguel de Abreu Zusar
Secretaria de Infraestrutura

Enoque de Sá Barreto Filho
Secretaria de Administração

Ivanilson Soares de Lima
Controladoria Geral

Edson Gomes Martins da Costa
Procuradoria Geral

Heider Carlos Matos
Assessoria de Comunicação e Imprensa

Dina Selma Leal
Secretaria Municipal da Mulher



Câmara Municipal de Trizidela do Vale

R. Salvação, 207 - AV RIO BRANCO - CEP: 65727-000 - Trizidela do Vale/MA

CNPJ: 63.570.790/0001-60 - Tel: - Site: www.cmtrizideladovale.ma.gov.br

Proc.	7017001	2022
Edição	798	
Assinatura		

INFORMAÇÕES DA LICITAÇÃO

TOMADA DE PREÇOS: TP 002-2022/2022

DATA DA ABERTURA	DATA DA PUBLIC./AVISO	DATA FA PUBLIC./EDITAL	TIPO	SITUAÇÃO
06/12/2022	21/11/2022	21/11/2022	MENOR PREÇO	ABERTA
LOCAL DE ABERTURA CÂMARA MUNICIPAL DE TRIZIDELA DO VALE				
OBJETO DA LICITAÇÃO CONTRATAÇÃO DE EMPRESA ESPECIALIZADA PARA PRESTAÇÃO DE SERVIÇOS DE EXECUÇÃO DE REFORMA NO PRÉDIO DA CÂMARA MUNICIPAL DE TRIZIDELA DO VALE/MA.				

RESPONSÁVEIS

Pregoeiro/Presidente da Comissão	FRANCISCO ANDREL PACHECO DIAS
Responsável pela Informação	FRANCISCO ANDREL PACHECO DIAS
Responsável pelo Parecer Técnico Jurídico	DENIS EDUARDO CAMPELO LIMA QUEIROZ
Responsável pela Adjudicação	FRANCISCO ANDREL PACHECO DIAS
Responsável pela Homologação	RICARDO EVERTON DE LUCENA PEREIRA

ARQUIVOS DISPONÍVEIS

DESCRIÇÃO	EXTENSÃO
EDITAL E ANEXOS	pdf



Proc. 7077 007 2022
Folha 799

oportunidade, visando a prevalecer o interesse público e a necessidade de melhor adequação no projeto básico. Determino, a revogação da Licitação na Modalidade TOMADA DE PREÇO Nº 01/2022. CODÓ - MA, 17 DE NOVEMBRO DE 2022. FRANCISCO DE ASSIS PAIVA BRITO. DIRETOR GERAL DO SAAE - SERVIÇO AUTÔNOMO DE ÁGUA E ESGOTO DE CODÓ.

CÂMARA MUNICIPAL DE ALTO ALEGRE DO PINDARÉ - MA

AVISO DE CLASSIFICAÇÃO TOMADA DE PREÇO Nº 007/2022. PROCESSOS ADMINISTRATIVOS Nº 007/2022. A CÂMARA MUNICIPAL DE ALTO ALEGRE DO PINDARÉ por meio da sua Comissão Permanente de Licitação- CPL, torna público, que foi vencedora da TOMADA DE PREÇO Nº 007/2022, para a aquisição de material permanente para atender as necessidades de atendimento da câmara municipal, a proposta técnica e de preços da empresa: L.G..DE. O. ROCHA COMERCIO E SERVICOS EIRELI, participante no certame. O processo encontra-se com vistas no prazo de 05 (cinco) dias úteis, a partir da publicação deste, na forma do art. 109, Inciso I, da Lei nº 8.666/93. Alto Alegre do Pindaré (MA), 11 de novembro de 2022. Sra. Marivalda Paulino Quirino Presidente da Comissão Permanente de Licitação.

CÂMARA MUNICIPAL DE BREJO - MA

EXTRATO DE RATIFICAÇÃO DE DISPENSA DE LICITAÇÃO Nº 016/2022. A Comissão de Licitação da Câmara Municipal de Brejo, em cumprimento à ratificação procedida pelo Sr Edilson Carlos Martins De Oliveira Junior, Presidente da Câmara Municipal, faz publicar o extrato resumido do processo de dispensa de licitação a seguir: Objeto: CONTRATAÇÃO DE EMPRESA ESPECIALIZADA NOS SERVIÇOS DE CONTROLE DE INSETOS VOADORES, CONTROLE DE MOFO, LIMPEZA DE FOSSA E RETIRADA DE DEJETOS, LIMPEZA DE CAIXA DE GORDURA E RETIRADAS DE DEJETOS, LIMPEZA E DESOBSTRUÇÃO DE COLUNAS HIDRÁULICAS PARA ATENDER AS NECESSIDADES DA CÂMARA MUNICIPAL DE BREJO-MA. Contratado: ORBE SERVIÇOS EMPRESARIAIS, CNPJ nº 27.881.927/0001-34, VALOR: R\$ 29.800,00 (vinte e nove mil e oitocentos reais). Fundamento Legal...: Art. 75 da Lei nº 14.133/2021 e suas alterações posteriores. Declaração de Dispensa de Licitação emitida pela Comissão de Licitação e ratificado pelo Sr Edilson Carlos Martins De Oliveira Junior, Presidente da Câmara Municipal Brejo - MA, 07 de novembro de 2022.

CÂMARA MUNICIPAL DE SANTA INÊS - MA

HOMOLOGAÇÃO. CARTA CONVITE Nº 01/2022. Homologo a Carta Convite nº 01/2022, com amparo na Lei Federal nº 8.666/93 e suas alterações, em conformidade com o especificado abaixo: ADJUDICATÁRIO: O J CONSTRUÇÃO LTDA - EPP, CNPJ nº 26.826.898/0001-45. OBJETO: Contratação de empresa de engenharia para prestar serviços reforma do Prédio onde funciona a Câmara Municipal de Santa Inês/MA. AMPARO LEGAL: Lei 8.666/93 e alterações posteriores. VALOR: R\$ 237.441,65 (Duzentos e trinta e sete mil quatrocentos e quarenta e um reais e sessenta e cinco centavos). DOTAÇÃO ORÇAMENTÁRIA: 01 LEGISLATIVA; 01 031 AÇÃO LEGISLATIVA. 01 031 0052 ADMINISTRAÇÃO GERAL. 01 031 0052 2002 0000 MANUTENÇÃO DA CÂMARA LEGISLATIVA. 3.0.00.00 DESPESAS CORRENTES. 3.3.00.00 OUTRAS DESPESAS CORRENTES. 44.90.52; 4.4.90.51.00 - Obras e Instalações. Santa Inês - MA, 18 de outubro de 2022. JOSINO ALVES CATARINO NETO. Presidente da Câmara Municipal.

AVISO DE RESULTADO DE LICITAÇÃO. CARTA CONVITE Nº 01/2022. A Presidente da Comissão Permanente de Licitação da Câmara Municipal de Santa Inês - MA, torna público aos interessados que, em sessão realizada no dia 05 de outubro de 2022, às 09h00min, na modalidade CARTA CONVITE Nº 01/2022, pelo critério menor preço global, tendo como objeto Contratação de empresa de engenharia para prestar serviços reforma do Prédio onde funciona a Câmara

Municipal de Santa Inês/MA, foi consagrada vencedora a empresa O J CONSTRUÇÃO LTDA - EPP, que apresentou proposta de preços no valor de R\$ 237.441,65 (Duzentos e trinta e sete mil quatrocentos e quarenta e um reais e sessenta e cinco centavos), estando de acordo com a Lei nº 8.666/93. Santa Inês - MA, 11 de outubro de 2022. Antônia de Matos Costa. Presidente da Comissão de Licitação.

CÂMARA MUNICIPAL DE TRIZIDELA DO VALE - MA

AVISO DE LICITAÇÃO PÚBLICA TOMADA DE PREÇOS Nº 002/2022 A Câmara Municipal de Trizidela do Vale, Estado do Maranhão, através da Comissão Permanente de Licitação-CPL, torna público que realizará às 09h00min (Nove Horas) do dia 06 de dezembro de 2022, na Sala da Comissão Permanente de Licitação, localizada na Av. Carlos Melo, nº 1672, Aeroporto - Trizidela do Vale/MA, Licitação na modalidade Tomada de Preços, do tipo menor preço global, tendo por objetivo a Contratação de empresa especializada para prestação de serviços de execução de Reformas no prédio da Câmara Municipal de Trizidela do Vale/MA, conforme Edital e seus Anexos, na forma da Lei Federal nº 8.666 de 21 de junho de 1993 e suas alterações. O Edital e seus Anexos estão à disposição dos interessados no endereço supra e no portal da Transparência da Câmara Municipal de Trizidela do Vale, de 2ª a 6ª feira, no horário das 08h00min às 12h00min, onde poderão ser consultados e retirados gratuitamente. Esclarecimentos adicionais no mesmo endereço. Trizidela do Vale - MA, em 17 de novembro de 2022. Ricardo Everton de Lucena Pereira - Presidente da Câmara Municipal.

PREFEITURA MUNICIPAL DE AÇAILÂNDIA - MA

AVISO DE LICITAÇÃO PREGÃO ELETRÔNICO Nº 069/2022 - REGISTRO DE PREÇOS A Prefeitura Municipal de Açailândia por meio do pregoeiro oficial, torna público para o conhecimento dos interessados que realizará no dia 2 de dezembro de 2022 às 09:00h (nove horas) horário de Brasília, licitação para registro de preços, na modalidade Pregão Eletrônico nº 069/2022, do tipo Menor Preço (global), modo de disputa "aberto e fechado", cujo objeto é registro de preços para eventual contratação de pessoa(s) jurídica(s) para o fornecimento de pré-moldados de concreto (blocos sextavados, meio-fio, tubos, entre outros), de interesse da Secretaria Municipal de Infraestrutura e Urbanismo, nos termos da Lei nº 10.520/02, Lei nº 123/2006 e posteriores alterações, Decreto nº 7.892/2013, Decreto Municipal nº 134/2015, Decreto Municipal nº 136/2015, Decreto Municipal nº 155/2019 posteriores alterações, Decreto Municipal nº 149/2020, Decreto Municipal nº 150/2021 e posteriores alterações, Decreto Municipal nº 027/2022 e posteriores alterações e subsidiariamente as disposições da Lei nº 8.666/93 e suas alterações posteriores, e demais normas pertinentes à espécie, e as exigências estabelecidas neste Edital. A Sessão Pública será realizada através do site www.licitanet.com.br e conduzida pelo PREGOEIRO, na sala da COMISSÃO CENTRAL DE LICITAÇÃO, na sede da Prefeitura Municipal de Açailândia, com sede à Av. Santa Luzia, s/nº, Parque das Nações, Cep 65.930-000, Açailândia-MA. Ocorrendo decretação de feriado ou outro fato superveniente que impeça a realização desta licitação na data acima mencionada, o evento será automaticamente transferido para o primeiro dia útil subsequente, independentemente de nova comunicação. Comissão Central de Licitação - CCL, Açailândia/MA, 17 de novembro de 2022. Adriano Oliveira de Sousa Secretário Municipal de Infraestrutura e Urbanismo.

AVISO DE LICITAÇÃO PREGÃO ELETRÔNICO Nº 070/2022 - REGISTRO DE PREÇOS O Município de Açailândia por meio da Secretaria Municipal de Assistência Social, torna público para o conhecimento dos interessados, que realizará no dia 02 de dezembro de 2022 às 09:00h (nove horas) horário de Brasília, licitação para registro de preços, na modalidade Pregão Eletrônico nº 070/2022, do tipo Menor Preço (por item), modo de disputa "aberto e fechado",

700 7/21/2022
Folha 02

ESTADO DO MARANHÃO
PREFEITURA MUNICIPAL DE ARAIOÁ
COMISSÃO CENTRAL DE LICITAÇÃO

AVISO DE LICITAÇÃO Nº 007/2022 - COMOPRE - MA
Pregão Eletrônico nº 007/2022 - COMOPRE - MA
Prestação de serviços de manutenção e reparação de veículos, bem como a prestação de serviços de manutenção e reparação de equipamentos eletrônicos, para o município de Araioá - MA, conforme especificações e termos de referência em anexo. O Edital está disponível em: www.portaltransparencia.org.br e no endereço eletrônico: www.comopre.ma.gov.br. O prazo para apresentação das propostas é até 23 de novembro de 2022, às 14h30min, no endereço eletrônico: www.comopre.ma.gov.br. O local de realização da sessão de abertura das propostas é a sede da Comissão Central de Licitação - CCL, localizada na Rua Manoel de Sá, nº 411 - Centro - Tuntum/MA, CEP: 65763-000, às 14h30min, em 23 de novembro de 2022. Para mais informações, entrar em contato por meio do seguinte endereço eletrônico: cpl@tuntum.ma.gov.br. Tuntum - Maranhão, 18 de novembro de 2022. Alexandre Silva Santos - Presidente da CCL.

PREFEITURA MUNICIPAL DE SANTA INÊS - MA
AVISO DE LICITAÇÃO Nº 002/2022 - REGISTRO DE PREÇOS

AVISO DE LICITAÇÃO Nº 002/2022 - REGISTRO DE PREÇOS
AVISO DE LICITAÇÃO Nº 002/2022 - REGISTRO DE PREÇOS
AVISO DE LICITAÇÃO Nº 002/2022 - REGISTRO DE PREÇOS

PODER JUDICIÁRIO
JUSTIÇA DO TRABALHO
TRIBUNAL REGIONAL DO TRABALHO DA 16ª REGIÃO

AVISO DE LICITAÇÃO
PREGÃO ELETRÔNICO Nº 04/2022 (04-1007/2022)
AVISO DE LICITAÇÃO Nº 04/2022 (04-1007/2022)
AVISO DE LICITAÇÃO Nº 04/2022 (04-1007/2022)

AVISO DE LICITAÇÃO Nº 007/2022 - COMOPRE - MA
Prestação de serviços de manutenção e reparação de veículos, bem como a prestação de serviços de manutenção e reparação de equipamentos eletrônicos, para o município de Araioá - MA, conforme especificações e termos de referência em anexo. O Edital está disponível em: www.portaltransparencia.org.br e no endereço eletrônico: www.comopre.ma.gov.br. O prazo para apresentação das propostas é até 23 de novembro de 2022, às 14h30min, no endereço eletrônico: www.comopre.ma.gov.br. O local de realização da sessão de abertura das propostas é a sede da Comissão Central de Licitação - CCL, localizada na Rua Manoel de Sá, nº 411 - Centro - Tuntum/MA, CEP: 65763-000, às 14h30min, em 23 de novembro de 2022. Para mais informações, entrar em contato por meio do seguinte endereço eletrônico: cpl@tuntum.ma.gov.br. Tuntum - Maranhão, 18 de novembro de 2022. Alexandre Silva Santos - Presidente da CCL.

PREFEITURA MUNICIPAL DE SANTA INÊS
EXTRATO DA PUBLICAÇÃO DE CONTRATO Nº 002/2022 - REGISTRO DE PREÇOS

EXTRATO DA PUBLICAÇÃO DE CONTRATO Nº 002/2022 - REGISTRO DE PREÇOS
EXTRATO DA PUBLICAÇÃO DE CONTRATO Nº 002/2022 - REGISTRO DE PREÇOS

MUNICÍPIO DE ARAIOÁ - ESTADO DO MARANHÃO
PREFEITURA MUNICIPAL DE ARAIOÁ
COMISSÃO CENTRAL DE LICITAÇÃO

AVISO DE LICITAÇÃO Nº 007/2022 - COMOPRE - MA
Prestação de serviços de manutenção e reparação de veículos, bem como a prestação de serviços de manutenção e reparação de equipamentos eletrônicos, para o município de Araioá - MA, conforme especificações e termos de referência em anexo. O Edital está disponível em: www.portaltransparencia.org.br e no endereço eletrônico: www.comopre.ma.gov.br. O prazo para apresentação das propostas é até 23 de novembro de 2022, às 14h30min, no endereço eletrônico: www.comopre.ma.gov.br. O local de realização da sessão de abertura das propostas é a sede da Comissão Central de Licitação - CCL, localizada na Rua Manoel de Sá, nº 411 - Centro - Tuntum/MA, CEP: 65763-000, às 14h30min, em 23 de novembro de 2022. Para mais informações, entrar em contato por meio do seguinte endereço eletrônico: cpl@tuntum.ma.gov.br. Tuntum - Maranhão, 18 de novembro de 2022. Alexandre Silva Santos - Presidente da CCL.

PREFEITURA MUNICIPAL DE OLHO D'ÁGUA DAS CUNHAS - MA
AVISO DE LICITAÇÃO Nº 002/2022 - REGISTRO DE PREÇOS

AVISO DE LICITAÇÃO Nº 002/2022 - REGISTRO DE PREÇOS
AVISO DE LICITAÇÃO Nº 002/2022 - REGISTRO DE PREÇOS

PREFEITURA MUNICIPAL DE SANTA INÊS
EXTRATO DA PUBLICAÇÃO DE CONTRATO Nº 002/2022 - REGISTRO DE PREÇOS

EXTRATO DA PUBLICAÇÃO DE CONTRATO Nº 002/2022 - REGISTRO DE PREÇOS
EXTRATO DA PUBLICAÇÃO DE CONTRATO Nº 002/2022 - REGISTRO DE PREÇOS

AVISO DE LICITAÇÃO Nº 002/2022 - REGISTRO DE PREÇOS
AVISO DE LICITAÇÃO Nº 002/2022 - REGISTRO DE PREÇOS
AVISO DE LICITAÇÃO Nº 002/2022 - REGISTRO DE PREÇOS

AVISO DE LICITAÇÃO Nº 002/2022 - REGISTRO DE PREÇOS
AVISO DE LICITAÇÃO Nº 002/2022 - REGISTRO DE PREÇOS
AVISO DE LICITAÇÃO Nº 002/2022 - REGISTRO DE PREÇOS

AVISO DE LICITAÇÃO Nº 002/2022 - REGISTRO DE PREÇOS
AVISO DE LICITAÇÃO Nº 002/2022 - REGISTRO DE PREÇOS
AVISO DE LICITAÇÃO Nº 002/2022 - REGISTRO DE PREÇOS

TERMO DE HOMOLOGAÇÃO E ADJUDICAÇÃO
TERMO DE HOMOLOGAÇÃO E ADJUDICAÇÃO
TERMO DE HOMOLOGAÇÃO E ADJUDICAÇÃO

PREFEITURA MUNICIPAL DE MERARIM
AVISO DE LICITAÇÃO Nº 002/2022 - REGISTRO DE PREÇOS

AVISO DE LICITAÇÃO Nº 002/2022 - REGISTRO DE PREÇOS
AVISO DE LICITAÇÃO Nº 002/2022 - REGISTRO DE PREÇOS

AVISO DE LICITAÇÃO PÚBLICA Nº 002/2022 - REGISTRO DE PREÇOS
AVISO DE LICITAÇÃO PÚBLICA Nº 002/2022 - REGISTRO DE PREÇOS
AVISO DE LICITAÇÃO PÚBLICA Nº 002/2022 - REGISTRO DE PREÇOS

PREFEITURA MUNICIPAL DE SANTA INÊS
EXTRATO DA PUBLICAÇÃO DE CONTRATO Nº 002/2022 - REGISTRO DE PREÇOS

EXTRATO DA PUBLICAÇÃO DE CONTRATO Nº 002/2022 - REGISTRO DE PREÇOS
EXTRATO DA PUBLICAÇÃO DE CONTRATO Nº 002/2022 - REGISTRO DE PREÇOS

AVISO DE LICITAÇÃO - CHAMADA PÚBLICA Nº 003/2022
AVISO DE LICITAÇÃO - CHAMADA PÚBLICA Nº 003/2022
AVISO DE LICITAÇÃO - CHAMADA PÚBLICA Nº 003/2022

ESTADO DO MARANHÃO
SECRETARIA DE ESTADO DA GESTÃO PATRIMONIAL E ASSISTÊNCIA DO GOVERNADOR - SARP
SECRETARIA DE ESTADO DA GESTÃO PATRIMONIAL E ASSISTÊNCIA DO GOVERNADOR - SARP

AVISO DE LICITAÇÃO Nº 002/2022 - PROCESSO ADMINISTRATIVO Nº 051.01/2022
AVISO DE LICITAÇÃO Nº 002/2022 - PROCESSO ADMINISTRATIVO Nº 051.01/2022
AVISO DE LICITAÇÃO Nº 002/2022 - PROCESSO ADMINISTRATIVO Nº 051.01/2022

ESTADO DO MARANHÃO
SECRETARIA DE ESTADO DA SEGURANÇA PÚBLICA
POLÍCIA RUIZEL DO MARANHÃO
AVISO DE LICITAÇÃO Nº 002/2022 - REGISTRO DE PREÇOS

AVISO DE LICITAÇÃO - TOMADA DE PREÇOS Nº 013/2022
AVISO DE LICITAÇÃO - TOMADA DE PREÇOS Nº 013/2022
AVISO DE LICITAÇÃO - TOMADA DE PREÇOS Nº 013/2022

TERRENO SITUADO NA AVENIDA JOÃO ALBERTO - BAIRRO AREAL
TERRENO SITUADO NA AVENIDA JOÃO ALBERTO - BAIRRO AREAL
TERRENO SITUADO NA AVENIDA JOÃO ALBERTO - BAIRRO AREAL

ESTADO DO MARANHÃO
SECRETARIA DE ESTADO DA SEGURANÇA PÚBLICA
POLÍCIA RUIZEL DO MARANHÃO
AVISO DE LICITAÇÃO Nº 002/2022 - REGISTRO DE PREÇOS

AVISO DE LICITAÇÃO - TOMADA DE PREÇOS Nº 013/2022
AVISO DE LICITAÇÃO - TOMADA DE PREÇOS Nº 013/2022
AVISO DE LICITAÇÃO - TOMADA DE PREÇOS Nº 013/2022

EMPRESA MARANHENSE DE SERVIÇOS HOSPITALARES
EMPRESA MARANHENSE DE SERVIÇOS HOSPITALARES
EMPRESA MARANHENSE DE SERVIÇOS HOSPITALARES

AVISO DE LICITAÇÃO TOMADA DE PREÇOS Nº 007/2022
AVISO DE LICITAÇÃO TOMADA DE PREÇOS Nº 007/2022
AVISO DE LICITAÇÃO TOMADA DE PREÇOS Nº 007/2022

ESTADO DO MARANHÃO
COMISSÃO DE SANITAMENTO AMBIENTAL DO MARANHÃO - CASMA
AVISO DE LICITAÇÃO Nº 002/2022 - REGISTRO DE PREÇOS

EMPRESA MARANHENSE DE SERVIÇOS HOSPITALARES
EMPRESA MARANHENSE DE SERVIÇOS HOSPITALARES
EMPRESA MARANHENSE DE SERVIÇOS HOSPITALARES



ESTADO DO MARANHÃO
CÂMARA MUNICIPAL DE TRIZIDELA DO VALE - MA
CNPJ Nº 01.612.329/0001-76
Av. Deputado Carlos Melo, Nº 1672 – Aeroporto
TRIZIDELA DO VALE - MA

Proc.	1011.001/2022
Fls.	01

JUNTADA DE DOCUMENTOS PARA CREDENCIAMENTO

Junto aos autos do Processo Administrativo nº 1011.001/2022, na modalidade TOMADA DE PREÇOS, o Ato comprobatório os Documentos de Credenciamento apresentados para o presente certame.

Trizidela do Vale- MA, em 06 de dezembro de 2022.

Francisco Andrel Pacheco Dias
FRANCISCO ANDREL PACHECO DIAS
Presidente da CPL

JOSE ORLANDO RODRIGUES CASTELO BRANCO FILHO, brasileiro, casado, regime de comunhão parcial de bens, natural de São Luis estado do Maranhão empresário, portador da CNH Nº 04312172436 DETRAN/MA, inscrito no CPF Nº 884.357.333-00, residente e domiciliado na Travessa Crescencio Raposo, nº 55, centro, Pedreiras –MA, Cep: 65725-000, na qualidade de empresário da empresa CASTELO BRANCO EMPREENDIMENTOS EIRELI, com sede na Rua SANTO ANTONIO, nº 331,centro cidade Trizidela do Vale, Estado do Maranhão, Cep: 65727-000, cujo ato constitutivo se encontra registrado na Junta Comercial do Maranhão sob Nire 21600160863 em data de 16/09/2020, devidamente inscrita no CNPJ nº 38.282.738/0001-61 , resolve, assim, alterar o **Contrato Individual EIRELI**

CLAUSULA PRIMEIRA – DO CAPITAL SOCIAL

O Capital que é 500.000,00 (Quinhentos Mil Reais) passa a ser 2.000.000,00 (Dois Milhões de reais) integralizado em moeda corrente do país.

7077 007 - 2022
202

CLÁUSULA SEGUNDA - OBJETO SOCIAL PASSA A SER: (art.968,IV,CC)

4120-4/00 - CONSTRUCAO DE EDIFICIOS 3811-4/00 - COLETA DE RESIDUOS NAO-PERIGOSOS 4211-1/01 - CONSTRUCAO DE RODOVIAS E FERROVIAS 4212-0/00 - CONSTRUCAO DE OBRAS-DE-ARTE ESPECIAIS 4213-8/00 - OBRAS DE URBANIZACAO - RUAS, PRACAS E CALCADAS 4221-9/01 - CONSTRUCAO DE BARRAGENS E REPRESAS PARA GERACAO DE ENERGIA ELETRICA 4222-7/01 - CONSTRUCAO DE REDES DE ABASTECIMENTO DE AGUA, COLETA DE ESGOTO E CONSTRUCOES CORRELATAS, EXCETO OBRAS DE IRRIGACAO 4292-8/01 - MONTAGEM DE ESTRUTURAS METALICAS 4299-5/01 - CONSTRUCAO DE INSTALACOES ESPORTIVAS E RECREATIVAS 4299-5/99 - OUTRAS OBRAS DE ENGENHARIA CIVIL NAO ESPECIFICADAS ANTERIORMENTE (OBRAS DE ACUDES) 4311-8/02 - PREPARACAO DE CANTEIRO E LIMPEZA DE TERRENO 4313-4/00 - OBRAS DE TERRAPLENAGEM 4321-5/00 - INSTALACAO E MANUTENCAO ELETRICA 4322-3/03 - INSTALACOES DE SISTEMA DE PREVENCAO CONTRA INCENDIO 4329-1/04 - MONTAGEM E INSTALACAO DE SISTEMAS E EQUIPAMENTOS DE ILUMINACAO E SINALIZACAO EM VIAS PUBLICAS, PORTOS E AEROPORTOS 4330-4/01 - IMPERMEABILIZACAO EM OBRAS DE ENGENHARIA CIVIL 4330-4/04 - SERVICOS DE PINTURA DE EDIFICIOS EM GERAL 4391-6/00 - OBRAS DE FUNDACOES 4399-1/01 - ADMINISTRACAO DE OBRAS 4399-1/03 - OBRAS DE ALVENARIA 4399-1/05 - PERFURACAO E CONSTRUCAO DE POCOS DE AGUA 4399-1/99 - SERVICOS ESPECIALIZADOS PARA CONSTRUCAO NAO ESPECIFICADOS ANTERIORMENTE (INFRA-ESTRUTURAS) 4399-1/02 - MONTAGEM E DESMONTAGEM DE ANDAIMES E OUTRAS ESTRUTURAS TEMPORARIAS 7112-0/00 - SERVICOS DE ENGENHARIA 7119-7/01 - SERVICOS DE CARTOGRAFIA, TOPOGRAFIA E GEODESIA 7119-7/02 - ATIVIDADES DE ESTUDOS GEOLOGICOS 7732-2/01 - ALUGUEL DE MAQUINAS E EQUIPAMENTOS PARA CONSTRUCAO SEM OPERADOR, EXCETO ANDAIMES 7739-0/03 - ALUGUEL DE PALCOS, COBERTURAS E OUTRAS ESTRUTURAS DE USO TEMPORARIO, EXCETO ANDAIMES 8130-3/00 - ATIVIDADES PAISAGISTICAS 9001-9/02 - PRODUCAO MUSICAL 9001-9/05 - PRODUCAO DE ESPETACULOS DE RODEIOS, VAQUEJADAS E SIMILARES 9001-9/06 - ATIVIDADES DE SONORIZACAO E DE ILUMINACAO 8129-0/00 - ATIVIDADES DE LIMPEZA NAO ESPECIFICADAS ANTERIORMENTE (LIMPEZA DE RUAS) 8122-2/00 - IMUNIZACAO E CONTROLE DE PRAGAS URBANAS 8121-4/00 - LIMPEZA EM PREDIOS E EM DOMICILIOS 8111-7/00 - SERVICOS COMBINADOS PARA APOIO A EDIFICIOS, EXCETO CONDOMINIOS PREDIAIS 4744-0/99 - COMERCIO VAREJISTA DE MATERIAIS DE CONSTRUCAO EM GERAL 4744-0/04 - COMERCIO VAREJISTA DE CAL, AREIA, PEDRA BRITADA, TIJOLOS E TELHAS 4742-3/00 - COMERCIO VAREJISTA DE MATERIAL ELETRICO 4744-0/05 - COMERCIO VAREJISTA DE MATERIAIS DE CONSTRUCAO NAO ESPECIFICADOS ANTERIORMENTE (CONSTRUCAO) 4744-0/01 - COMERCIO VAREJISTA DE FERRAGENS E FERRAMENTAS 4732-6/00 - COMERCIO VAREJISTA DE LUBRIFICANTES 4530-7/05 - COMERCIO A VAREJO DE PNEUMATICOS E CAMARAS-DE-AR 8011-1/01 - ATIVIDADES DE VIGILANCIA E SEGURANCA PRIVADA 4322-3/01 - INSTALACOES HIDRAULICAS, SANITARIAS E DE GAS 4329-1/01 - INSTALACAO DE PAINES PUBLICITARIOS 5620-1/02 - SERVICOS DE ALIMENTACAO PARA EVENTOS E RECEPCOES - BUFE 0161-0/99 - ATIVIDADES DE APOIO A AGRICULTURA NAO ESPECIFICADAS ANTERIORMENTE (MAO DE OBRA PARA SETOR AGRICOLA) 1813-0/99 - IMPRESSAO DE MATERIAL PARA OUTROS USOS 8211-3/00 - SERVICOS COMBINADOS DE ESCRITORIO E APOIO ADMINISTRATIVO 9319-1/01 - PRODUCAO E PROMOCAO DE EVENTOS ESPORTIVOS 3313-9/99 - MANUTENCAO E REPARACAO DE MAQUINAS,



APARELHOS E MATERIAIS ELETRICOS NAO ESPECIFICADOS ANTERIORMENTE (EQUIPAMENTOS ELETRICOS) 3702-9/00 - ATIVIDADES RELACIONADAS A ESGOTO, EXCETO A GESTAO DE REDES 3313-9/01 - MANUTENCAO E REPARACAO DE GERADORES, TRANSFORMADORES E MOTORES ELETRICOS 3314-7/02 - MANUTENCAO E REPARACAO DE EQUIPAMENTOS HIDRAULICOS E PNEUMATICOS, EXCETO VALVULAS 3600-6/01 - CAPTACAO, TRATAMENTO E DISTRIBUICAO DE AGUA 4322-3/02 - INSTALACAO E MANUTENCAO DE SISTEMAS CENTRAIS DE AR CONDICIONADO, DE VENTILACAO E REFRIGERACAO 4753-9/00 - COMERCIO VAREJISTA ESPECIALIZADO DE ELETRODOMESTICOS E EQUIPAMENTOS DE AUDIO E VIDEO

I- - consolida-se o ato de empresa individual de responsabilidade limitada - EIRELI, com a seguinte redação:

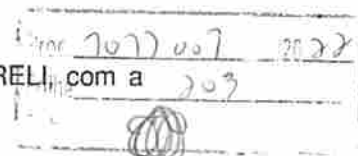

CLÁUSULA PRIMEIRA – NOME EMPRESARIAL (art.968,II,CC)

A presente gira sob a denominação de CASTELO BRANCO EMPREENDIMENTOS EIRELI com sede na Rua SANTO ANTONIO, nº 331, centro cidade de Trizidela do Vale, Estado do Maranhão, Cep: 65727-000 podendo, a qualquer tempo, a critério de seu titular, abrir ou fechar filiais em qualquer parte do território Nacional.

CLÁUSULA SEGUNDA - OBJETO SOCIAL (art.968,IV,CC)

4120-4/00 - CONSTRUCAO DE EDIFICIOS 3811-4/00 - COLETA DE RESIDUOS NAO-PERIGOSOS 4211-1/01 - CONSTRUCAO DE RODOVIAS E FERROVIAS 4212-0/00 - CONSTRUCAO DE OBRAS-DE-ARTE ESPECIAIS 4213-8/00 - OBRAS DE URBANIZACAO - RUAS, PRACAS E CALCADAS 4221-9/01 - CONSTRUCAO DE BARRAGENS E REPRESAS PARA GERACAO DE ENERGIA ELETRICA 4222-7/01 - CONSTRUCAO DE REDES DE ABASTECIMENTO DE AGUA, COLETA DE ESGOTO E CONSTRUCOES CORRELATAS, EXCETO OBRAS DE IRRIGACAO 4292-8/01 - MONTAGEM DE ESTRUTURAS METALICAS 4299-5/01 - CONSTRUCAO DE INSTALACOES ESPORTIVAS E RECREATIVAS 4299-5/99 - OUTRAS OBRAS DE ENGENHARIA CIVIL NAO ESPECIFICADAS ANTERIORMENTE (OBRAS DE ACUDES) 4311-8/02 - PREPARACAO DE CANTEIRO E LIMPEZA DE TERRENO 4313-4/00 - OBRAS DE TERRAPLENAGEM 4321-5/00 - INSTALACAO E MANUTENCAO ELETRICA 4322-3/03 - INSTALACOES DE SISTEMA DE PREVENCAO CONTRA INCENDIO 4329-1/04 - MONTAGEM E INSTALACAO DE SISTEMAS E EQUIPAMENTOS DE ILUMINACAO E SINALIZACAO EM VIAS PUBLICAS, PORTOS E AEROPORTOS 4330-4/01 - IMPERMEABILIZACAO EM OBRAS DE ENGENHARIA CIVIL 4330-4/04 - SERVICOS DE PINTURA DE EDIFICIOS EM GERAL 4391-6/00 - OBRAS DE FUNDACOES 4399-1/01 - ADMINISTRACAO DE OBRAS 4399-1/03 - OBRAS DE ALVENARIA 4399-1/05 - PERFURACAO E CONSTRUCAO DE POCOS DE AGUA 4399-1/99 - SERVICOS ESPECIALIZADOS PARA CONSTRUCAO NAO ESPECIFICADOS ANTERIORMENTE (INFRA-ESTRUTURAS) 4399-1/02 - MONTAGEM E DESMONTAGEM DE ANDAIMES E OUTRAS ESTRUTURAS TEMPORARIAS 7112-0/00 - SERVICOS DE ENGENHARIA 7119-7/01 - SERVICOS DE CARTOGRAFIA, TOPOGRAFIA E GEODESIA 7119-7/02 - ATIVIDADES DE ESTUDOS GEOLOGICOS 7732-2/01 - ALUGUEL DE MAQUINAS E EQUIPAMENTOS PARA CONSTRUCAO SEM OPERADOR, EXCETO ANDAIMES 7739-0/03 - ALUGUEL DE PALCOS, COBERTURAS E OUTRAS ESTRUTURAS DE USO TEMPORARIO, EXCETO ANDAIMES 8130-3/00 - ATIVIDADES PAISAGISTICAS 9001-9/02 - PRODUCAO MUSICAL 9001-9/05 - PRODUCAO DE ESPETACULOS DE RODEIOS, VAQUEJADAS E SIMILARES 9001-9/06 - ATIVIDADES DE SONORIZACAO E DE ILUMINACAO 8129-0/00 - ATIVIDADES DE LIMPEZA NAO ESPECIFICADAS ANTERIORMENTE (LIMPEZA DE RUAS) 8122-2/00 - IMUNIZACAO E CONTROLE DE PRAGAS URBANAS 8121-4/00 - LIMPEZA EM PREDIOS E EM DOMICILIOS 8111-7/00 - SERVICOS COMBINADOS PARA APOIO A EDIFICIOS, EXCETO CONDOMINIOS PREDIAIS 4744-0/99 - COMERCIO VAREJISTA DE MATERIAIS DE CONSTRUCAO EM GERAL 4744-0/04 - COMERCIO VAREJISTA DE CAL, AREIA, PEDRA BRITADA, TIJOLOS E TELHAS 4742-3/00 - COMERCIO VAREJISTA DE MATERIAL ELETRICO 4744-0/05 - COMERCIO VAREJISTA DE MATERIAIS DE CONSTRUCAO NAO ESPECIFICADOS ANTERIORMENTE (CONSTRUCAO) 4744-0/01 - COMERCIO VAREJISTA DE FERRAGENS E FERRAMENTAS 4732-6/00 - COMERCIO VAREJISTA DE LUBRIFICANTES 4530-7/05 - COMERCIO A VAREJO DE PNEUMATICOS E CAMARAS-DE-AR 8011-1/01 - ATIVIDADES DE VIGILANCIA E SEGURANCA PRIVADA 4322-3/01 - INSTALACOES HIDRAULICAS, SANITARIAS E DE GAS 4329-1/01 - INSTALACAO DE PAINES PUBLICITARIOS 5620-1/02 - SERVICOS DE ALIMENTACAO PARA EVENTOS E RECEPCOES - BUFE 0161-0/99 - ATIVIDADES DE APOIO A AGRICULTURA NAO

(Handwritten signature and initials)

ESPECIFICADAS ANTERIORMENTE (MAO DE OBRA PARA SETOR AGRICOLA) 1813-0/99 - IMPRESSAO DE MATERIAL PARA OUTROS USOS 8211-3/00 - SERVICOS COMBINADOS DE ESCRITORIO E APOIO ADMINISTRATIVO 9319-1/01 - PRODUCAO E PROMOCAO DE EVENTOS ESPORTIVOS 3313-9/99 - MANUTENCAO E REPARACAO DE MAQUINAS, APARELHOS E MATERIAIS ELETRICOS NAO ESPECIFICADOS ANTERIORMENTE (EQUIPAMENTOS ELETRICOS) 3702-9/00 - ATIVIDADES RELACIONADAS A ESGOTO, EXCETO A GESTAO DE REDES 3313-9/01 - MANUTENCAO E REPARACAO DE GERADORES, TRANSFORMADORES E MOTORES ELETRICOS 3314-7/02 - MANUTENCAO E REPARACAO DE EQUIPAMENTOS HIDRAULICOS E PNEUMATICOS, EXCETO VALVULAS 3600-6/01 - CAPTACAO, TRATAMENTO E DISTRIBUICAO DE AGUA 4322-3/02 - INSTALACAO E MANUTENCAO DE SISTEMAS CENTRAIS DE AR CONDICIONADO, DE VENTILACAO E REFRIGERACAO 4753-9/00 - COMERCIO VAREJISTA ESPECIALIZADO DE ELETRODOMESTICOS E EQUIPAMENTOS DE AUDIO E VIDEO

CLÁUSULA TERCEIRA – PRAZO DE DURAÇÃO (art.53,III,F, Decreto nº 1.800/96)

O prazo de duração é por tempo indeterminado. É garantida a continuidade da pessoa jurídica diante do impedimento por força maior ou impedimento temporário ou permanente do titular, podendo a empresa ser alterada para atender uma nova situação.

CLÁUSULA QUARTA – DO CAPITAL SOCIAL

O capital social é de R\$ 2.000.000,00 (Dois Milhões de reais), o qual esta totalmente integralizado em moeda corrente nacional do País.

CLÁUSULA QUINTA – DA ADMINISTRAÇÃO

A empresa será administrada pelo seu titular, JOSE ORLANDO RODRIGUES CASTELO BRANCO FILHO, a quem caberá dentre outras atribuições, a representação ativa e passiva, judicial e extrajudicial, desta EIRELI, sendo a responsabilidade do titular limitada ao capital integralizado.

CLÁUSULA SEXTA – DO EXERCÍCIO SOCIAL

O término de cada exercício social será encerrado em 31 de dezembro do ano civil, com a apresentação do balanço patrimonial e resultado econômico do ano fiscal.

CLÁUSULA SÉTIMA – DA DECLARAÇÃO

Declara o titular da EIRELI, para os devidos fins e efeitos de direito, que o mesmo não participa de nenhuma outra empresa, pessoa jurídica dessa modalidade.

CLÁUSULA OITAVA – DA RESPONSABILIDADE

A responsabilidade do titular é limitada ao capital integralizado da empresa que será regida pelo regime jurídico da empresa Limitada e supletivamente pela lei da Sociedade Anônima.

CLÁUSULA NONA – DO DESEMPEDIMENTO

O titular declara sob as penas da lei, que não está impedido, por lei especial, e nem condenado ou que se encontra sob os efeitos de condenação, que o proíba de exercer a administração desta EIRELI, bem como não esta impedido, ou em virtude de condenação criminal, ou por se encontrar sob os efeitos dela, a pena que vede, ainda que temporariamente, o acesso a cargos públicos ou crime falimentar, de prevaricação, peita ou suborno, concussão, peculato, ou contra a economia popular, contra o sistema financeiro nacional, contra normas de defesa de concorrência, contra as relações de consumo, fé pública ou a propriedade. (Art 1.011, § 1º, CC/2002).

CLÁUSULA DÉCIMA – DO FORO

Fica eleito o foro tal da Cidade Pedreiras, estado do Maranhão, para resolver quaisquer litígios oriundos do presente Ato Constitutivo de EIRELI.

O instrumento do Ato Constitutivo de EIRELI, será assinado em 1 via de forma teor e consistência.

Pedreiras (MA), 09/09/2021

Jose Orlando Rodrigues Castelo Branco Filho



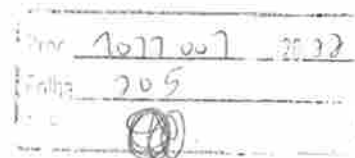

ASSINATURA ELETRÔNICA

Certificamos que o ato da empresa CASTELO BRANCO EMPREENDIMENTOS EIRELI consta assinado digitalmente por:

IDENTIFICAÇÃO DO(S) ASSINANTE(S)	
CPF/CNPJ	Nome
88435733300	JOSE ORLANDO RODRIGUES CASTELO BRANCO FILHO

CERTIFICO O REGISTRO EM 14/09/2021 14:16 SOB N° 20211179787.
PROTOCOLO: 211179787 DE 14/09/2021.
CÓDIGO DE VERIFICAÇÃO: 12106787029. CNPJ DA SEDE: 38282738000161.
NIRE: 21600160863. COM EFEITOS DO REGISTRO EM: 09/09/2021.
CASTELO BRANCO EMPREENDIMENTOS EIRELI

JUCEMA

LÍLIAN THERESA RODRIGUES MENDONÇA
SECRETÁRIA-GERAL
www.empresafacil.ma.gov.br

A validade deste documento, se impresso, fica sujeito à comprovação de sua autenticidade nos respectivos portais, informando seus respectivos códigos de verificação.

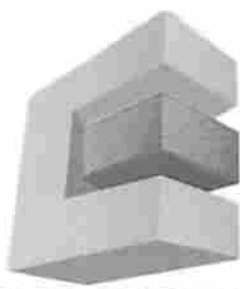

CASTELO BRANCO
EMPREENDEMENTOS EIRELI

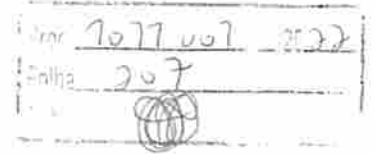

ANEXO III DECLARAÇÃO DE ENQUADRAMENTO COMO MICROEMPRESA E EMPRESA DE PEQUENO PORTE

A
CÂMARA MUNICIPAL DE TRIZIDELA DO VALE - ESTADO DO MARANHÃO
COMISSÃO PERMANENTE DE LICITAÇÃO – CPL
TOMADA DE PREÇOS Nº 002/2022-CPL
PROCESSO ADMINISTRATIVO Nº 1011.001/2022

OBJETO: Contratação de empresa especializada para prestação de serviços de execução de Reforma no prédio da Câmara Municipal de Trizidela do Vale/MA, conforme Especificações constantes do Anexo I do Presente Edital (Projeto Básico).

A empresa **CASTELO BRANCO EMPREENDEMENTOS EIRELI**, inscrita no CNPJ nº **38.282.738/0001-61**, sediada atualmente na Rua Santo Antônio, 331 – Centro – Trizidela do Vale - MA, CEP: 65.727-000, representante legal **JOSÉ ORLANDO RODRIGUES CASTELO BRANCO FILHO**, brasileiro, casado, empresário, portador da cédula de identidade 114031099-0 SSP/MA e do CPF Nº 884.357.333-00, residente na Cidade de Trizidela do Vale – MA, CEP:65.727-000, **D E C L A R A**, para os fins do disposto na Lei Complementar nº 123/2006, sob as sanções administrativas cabíveis e sob as penas da lei, que se enquadra como:

MICROEMPRESA, conforme inc. I do art. 3º da Lei Complementar nº 123/2006.

EMPRESA DE PEQUENO PORTE, conforme inc. II do art. 3º da Lei Complementar nº 123/2006.

A licitante **D E C L A R A**, ainda, que não se enquadra em qualquer das hipóteses de exclusão no § 4 do art. 3º da mencionada lei, estando apta, portanto, a exercer o direito de preferência como critério de desempate no procedimento licitatório da TOMADA DE PREÇOS em epígrafe, realizado pela Câmara Municipal de Trizidela do Vale.

Trizidela do vale/MA, 30(trinta) de novembro 2022 (dois mil e vinte e dois).

CASTELO BRANCO EMPREENDEMENTOS EIRELI
CNPJ nº 38.282.738/0001-61
José Orlando Rodrigues Castelo Branco Filho
CPF sob nº 884.357.333-00
RG sob nº 114031099-0
Empresário

**JOSE ORLANDO
RODRIGUES
CASTELO BRANCO
FILHO:884357333
00**

Assinado de forma digital por JOSE ORLANDO RODRIGUES CASTELO BRANCO FILHO:88435733300
DN: c=BR, o=ICP-Brasil, ou=AC SOLUTI Multipla v5, ou=05405987000148, ou=Presencial, ou=Certificado PF A1, cn=JOSE ORLANDO RODRIGUES CASTELO BRANCO FILHO:88435733300
Dados: 2022.11.30 09:09:40 -03'00'



CNPJ: 38.282.738/0001-61 INSC. ESTADUAL: 12.661569-1
Rua Santo Antônio, 331 – Centro, Trizidela do Vale/MA,
CEP: 65.727-000

(99) 98142-0098/98439-7616

orlandocastelobranco@gmail.com

Dir 7077 007 20/22
Filia 208

CERTIDÃO SIMPLIFICADA

Sistema Nacional de Registro de Empresas Mercantis - SINREM

Certificamos que as informações abaixo constam dos documentos arquivados nesta Junta Comercial e são vigentes na data da sua expedição.

Nome Empresarial: CASTELO BRANCO EMPREENDIMENTOS EIRELI		Protocolo: MAC2202313364	
Natureza Jurídica: Empresa Individual de Responsabilidade Limitada (de Natureza Empresária)			
NIRE (Sede) 21600160863	CNPJ 38.282.738/0001-61	Arquivamento do Ato Constitutivo 31/08/2020	Início de Atividade 31/08/2020
Endereço Completo Rua SANTO ANTONIO, Nº 331, CENTRO - Trizidela do Vale/MA - CEP 65727-000			
Objeto 4/00 - CONSTRUCAO DE EDIFICIOS 3811-4/00 - COLETA DE RESIDUOS NAO-PERIGOSOS 4211-1/01 - CONSTRUCAO DE RODOVIAS E FERROVIAS 4212-0/00 - CONSTRUCAO DE OBRAS-DE-ARTE ESPECIAIS 4213-8/00 - OBRAS DE URBANIZACAO - RUAS, PRACAS E CALCADAS 4221-9/01 - CONSTRUCAO DE BARRAGENS E REPRESAS PARA GERACAO DE ENERGIA ELETRICA 4222-7/01 - CONSTRUCAO DE REDES DE ABASTECIMENTO DE AGUA, COLETA DE ESGOTO E CONSTRUÇOES CORRELATAS, EXCETO OBRAS DE IRRIGACAO 4292-8/01 - MONTAGEM DE ESTRUTURAS METALICAS 4299-5/01 - CONSTRUCAO DE INSTALACOES ESPORTIVAS E RECREATIVAS 4299-5/99 - OUTRAS OBRAS DE ENGENHARIA CIVIL NAO ESPECIFICADAS ANTERIORMENTE (OBRAS DE ACUDES) 4311-8/02 - PREPARACAO DE CANTEIRO E LIMPEZA DE TERRENO 4313-4/00 - OBRAS DE TERRAPLENAGEM 4321-5/00 - INSTALACAO E MANUTENCAO ELETRICA 4322-3/03 - INSTALACOES DE SISTEMA DE PREVENCAO CONTRA INCENDIO 4329-1/04 - MONTAGEM E INSTALACAO DE SISTEMAS E EQUIPAMENTOS DE ILUMINACAO E SINALIZACAO EM VIAS PUBLICAS, PORTOS E AEROPORTOS 4330-4/01 - IMPERMEABILIZACAO EM OBRAS DE ENGENHARIA CIVIL 4330-4/04 - SERVICOS DE PINTURA DE EDIFICIOS EM GERAL 4391-6/00 - OBRAS DE FUNDACOES 4399-1/01 - ADMINISTRACAO DE OBRAS 4399-1/03 - OBRAS DE ALVENARIA 4399-1/05 - PERFURACAO E CONSTRUCAO DE POCOS DE AGUA 4399-1/99 - SERVICOS ESPECIALIZADOS PARA CONSTRUCAO NAO ESPECIFICADOS ANTERIORMENTE (INFRA-ESTRUTURAS) 4399-1/02 - MONTAGEM E DESMONTAGEM DE ANDAIMES E OUTRAS ESTRUTURAS TEMPORARIAS 7112-0/00 - SERVICOS DE ENGENHARIA 7119-7/01 - SERVICOS DE CARTOGRAFIA, TOPOGRAFIA E GEODESIA 7119-7/02 - ATIVIDADES DE ESTUDOS GEOLOGICOS 7732-2/01 - ALUGUEL DE MAQUINAS E EQUIPAMENTOS PARA CONSTRUCAO SEM OPERADOR, EXCETO ANDAIMES 7739-0/03 - ALUGUEL DE PALCOS, COBERTURAS E OUTRAS ESTRUTURAS DE USO TEMPORARIO, EXCETO ANDAIMES 8130-3/00 - ATIVIDADES PAISAGISTICAS 9001-9/02 - PRODUCAO MUSICAL 9001-9/05 - PRODUCAO DE ESPETACULOS DE RODEIOS, VAQUEJADAS E SIMILARES 9001-9/06 - ATIVIDADES DE SONORIZACAO E DE ILUMINACAO 8129-0/00 - ATIVIDADES DE LIMPEZA NAO ESPECIFICADAS ANTERIORMENTE (LIMPEZA DE RUAS) 8122-2/00 - IMUNIZACAO E CONTROLE DE PRAGAS URBANAS 8121-4/00 - LIMPEZA EM PREDIOS E EM DOMICILIOS 8111-7/00 - SERVICOS COMBINADOS PARA APOIO A EDIFICIOS, EXCETO CONDOMINIOS PREDIAIS 4744-0/99 - COMERCIO VAREJISTA DE MATERIAIS DE CONSTRUCAO EM GERAL 4744-0/04 - COMERCIO VAREJISTA DE CAL, AREIA, PEDRA BRITADA, TIJOLOS E TELHAS 4742-3/00 - COMERCIO VAREJISTA DE MATERIAL ELETRICO 4744-0/05 - COMERCIO VAREJISTA DE MATERIAIS DE CONSTRUCAO NAO ESPECIFICADOS ANTERIORMENTE (CONSTRUCAO) 4744-0/01 - COMERCIO VAREJISTA DE FERRAGENS E FERRAMENTAS 4732-6/00 - COMERCIO VAREJISTA DE LUBRIFICANTES 4530-7/05 - COMERCIO A VAREJO DE PNEUMATICOS E CAMARAS-DE-AR 8011-1/01 - ATIVIDADES DE VIGILANCIA E SEGURANCA PRIVADA 4322-3/01 - INSTALACOES HIDRAULICAS, SANITARIAS E DE GAS 4329-1/01 - INSTALACAO DE PAINEL PUBLICITARIOS 5620-1/02 - SERVICOS DE ALIMENTACAO PARA EVENTOS E RECEPCOES - BUFE 0161-0/99 - ATIVIDADES DE APOIO A AGRICULTURA NAO ESPECIFICADAS ANTERIORMENTE (MAO DE OBRA PARA SETOR AGRICOLA) 1813-0/99 - IMPRESSAO DE MATERIAL PARA OUTROS USOS 8211-3/00 - SERVICOS COMBINADOS DE ESCRITORIO E APOIO ADMINISTRATIVO 9319-1/01 - PRODUCAO E PROMOCAO DE EVENTOS ESPORTIVOS 3313-9/99 - MANUTENCAO E REPARACAO DE MAQUINAS, APARELHOS E MATERIAIS ELETRICOS NAO ESPECIFICADOS ANTERIORMENTE (EQUIPAMENTOS ELETRICOS) 3702-9/00 - ATIVIDADES RELACIONADAS A ESGOTO, EXCETO A GESTAO DE REDES 373-9/01 - MANUTENCAO E REPARACAO DE GERADORES, TRANSFORMADORES E MOTORES ELETRICOS 3314-7/02 - MANUTENCAO E REPARACAO DE EQUIPAMENTOS HIDRAULICOS E PNEUMATICOS, EXCETO VALVULAS 3600-6/01 - CAPTACAO, TRATAMENTO E DISTRIBUICAO DE AGUA 4322-3/02 - INSTALACAO E MANUTENCAO DE SISTEMAS CENTRAIS DE AR CONDICIONADO, DE VENTILACAO E REFRIGERACAO 4753-9/00 - COMERCIO VAREJISTA ESPECIALIZADO DE ELETRODOMESTICOS E EQUIPAMENTOS DE AUDIO E VIDEO.			
Capital R\$ 2.000.000,00 (dois milhões reais) Capital Integralizado R\$ 2.000.000,00 (dois milhões reais)		Porte EPP (Empresa de Pequeno Porte)	Prazo de Duração Indeterminado
Titular Nome JOSE ORLANDO RODRIGUES CASTELO BRANCO FILHO	CPF 884.357.333-00	Administrador S	Início do Mandato 31/08/2020
			Término do Mandato Indeterminado
Dados do Administrador Nome JOSE ORLANDO RODRIGUES CASTELO BRANCO FILHO	CPF 884.357.333-00	Início do Mandato 16/09/2020	Término do Mandato Indeterminado
Último Arquivamento Data 22/11/2022	Número 20221367845	Ato/eventos 310 / 310 - OUTROS DOCUMENTOS DE INTERESSE DA EMPRESA / EMPRESARIO	Situação ATIVA Status SEM STATUS

Esta certidão foi emitida automaticamente em 22/11/2022, às 15:57:18 (horário de Brasília).
Se impressa, verificar sua autenticidade no <https://www.empresafacil.ma.gov.br>, com o código ND16NSCE.



CERTIDÃO SIMPLIFICADA

Continuação

Sistema Nacional de Registro de Empresas Mercantis - SINREM

Certificamos que as informações abaixo constam dos documentos arquivados
nesta Junta Comercial e são vigentes na data da sua expedição.

Nome Empresarial: CASTELO BRANCO EMPREENDIMENTOS EIRELI	Protocolo: MAC2202313364
Natureza Jurídica: Empresa Individual de Responsabilidade Limitada (de Natureza Empresária)	



MAC2202313364

CARLOS ANDRÉ DE MORAES PEREIRA
Secretário Geral

A large, stylized handwritten signature in black ink.

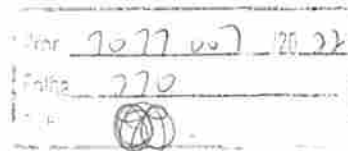

CERTIDÃO ESPECÍFICA

Sistema Nacional de Registro de Empresas Mercantis - SINREM

Certificamos que as informações abaixo constam dos documentos arquivados nesta Junta Comercial e são vigentes na data da sua expedição.

Certificamos que CASTELO BRANCO EMPREENDIMENTOS EIRELI encontra-se registrada nesta Junta Comercial, como segue:			Protocolo: MAC2202313393
NIRE 21600160863 CNPJ 38.282.738/0001-61		Situação ATIVA Status SEM STATUS	
Endereço Completo SANTO ANTONIO, Nº 331, xxxxx, CENTRO - Trizidela do Vale/MA - CEP 65727-000			
Arquivamentos Posteriores			
Ato	Número	Data	Descrição
310	20221367845	22/11/2022	OUTROS DOCUMENTOS DE INTERESSE DA EMPRESA / EMPRESARIO
223	20220849382	08/07/2022	BALANCO
223	20220423059	06/04/2022	BALANCO
002	20211179787	14/09/2021	OUTROS
002	20211179787	14/09/2021	CONSOLIDAÇÃO DE CONTRATO/ESTATUTO
002	20211179787	14/09/2021	ALTERAÇÃO DE DADOS (EXCETO NOME EMPRESARIAL)
223	20210456728	29/03/2021	BALANCO
002	20210370980	15/03/2021	ALTERAÇÃO DE DADOS (EXCETO NOME EMPRESARIAL)
310	20200797530	17/09/2020	OUTROS DOCUMENTOS DE INTERESSE DA EMPRESA / EMPRESARIO
002	21600160863	16/09/2020	TRANSFORMAÇÃO
002	21600160863	16/09/2020	ALTERAÇÃO DE DADOS E DE NOME EMPRESARIAL
080	20200724690	31/08/2020	ENQUADRAMENTO DE EMPRESA DE PEQUENO PORTE
080	21102336919	31/08/2020	INSCRIÇÃO

Esta certidão foi emitida automaticamente em 22/11/2022, às 15:57:52 (horário de Brasília).
Se impressa, verificar sua autenticidade no <https://www.empresafacil.ma.gov.br>, com o código NSV2LKAV.



MAC2202313393

CARLOS ANDRÉ DE MORAES PEREIRA
Secretário(a) Geral

Identificação do Contribuinte - CNPJ Matriz

CNPJ: 38.282.738/0001-61

A opção pelo Simples Nacional e/ou SIMEI abrange todos os estabelecimentos da empresa

Nome Empresarial: CASTELO BRANCO EMPREENDIMENTOS EIRELI

Proc 7677 007 2022
Folha 277

Situação Atual

Situação no Simples Nacional: **Optante pelo Simples Nacional desde 31/08/2020**

Situação no SIMEI: **NÃO enquadrado no SIMEI**

+ Mais informações

Períodos Anteriores

Opções pelo Simples Nacional em Períodos Anteriores: **Não Existem**

Enquadramentos no SIMEI em Períodos Anteriores: **Não Existem**

Eventos Futuros (Simples Nacional)

Não Existem

Eventos Futuros (SIMEI)

Existem

[Voltar](#) [Gerar PDF](#)





Nº	1077007	20.22
Folha	272	

Ministério da Economia
Secretaria Especial de Desburocratização, Gestão e Governo Digital
Secretaria de Gestão

Sistema de Cadastramento Unificado de Fornecedores - SICAF

Certificado de Registro Cadastral - CRC

(Emissão conforme art. 17 da Instrução Normativa nº 03, de 26 abril de 2018)

CNPJ: 38.282.738/0001-61
Razão Social: CASTELO BRANCO EMPREENDIMENTOS EIRELI

Atividade Econômica Principal:
4120-4/00 - CONSTRUÇÃO DE EDIFÍCIOS

Endereço:
RUA SANTO ANTONIO, 331 - CENTRO - TRIZIDELA DO VALE / Maranhão

Observações:

A veracidade das informações poderá ser verificada no endereço www.comprasgovernamentais.gov.br.
Este certificado não substitui os documentos enumerados nos artigos 28 a 31 da Lei nº 8.666, de 1993.

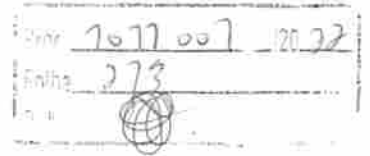

Ministério da Economia
Secretaria Especial de Desburocratização, Gestão e Governo Digital
Secretaria de Gestão

Sistema de Cadastramento Unificado de Fornecedores - SICAF

Declaração

Declaramos para os fins previstos na Lei nº 8.666, de 1993, conforme documentação registrada no SICAF, que a situação do fornecedor no momento é a seguinte:

Dados do Fornecedor

CNPJ: 38.282.738/0001-61
Razão Social: CASTELO BRANCO EMPREENDIMENTOS EIRELI
Nome Fantasia: CASTELO BRANCO EMPREENDIMENTOS
Situação do Fornecedor: Credenciado Data de Vencimento do Cadastro: 19/09/2023
Natureza Jurídica: EMPRESA INDIVIDUAL DE RESPONSABILIDADE LIMITADA (DE NATUREZA EMPRESÁRIA)
MEI: Não
Porte da Empresa: Empresa de Pequeno

Ocorrências e Impedimentos

Ocorrência: Nada Consta
Impedimento de Licitar: Nada Consta

Níveis cadastrados:

I - Credenciamento

II - Habilitação Jurídica

III - Regularidade Fiscal e Trabalhista Federal

Receita Federal e PGFN	Validade:	14/01/2023
FGTS	Validade:	03/11/2022
Trabalhista (http://www.tst.jus.br/certidao)	Validade:	02/05/2023

IV - Regularidade Fiscal Estadual/Distrital e Municipal

Receita Estadual/Distrital	Validade:	22/11/2022
Receita Municipal	Validade:	05/12/2022

V - Qualificação Técnica

VI - Qualificação Econômico-Financeira

Validade: 30/04/2023

Esta declaração é uma simples consulta e não tem efeito legal

Emitido em: 03/11/2022 09:56

1 de 1

CPF: 884.357.333-00 Nome: JOSE ORLANDO RODRIGUES CASTELO BRANCO FILHO

Ass: _____

Nº 1077 007 2022
 Folha 274

[INÍCIO](#) [TERMOS DE USO](#) [F.A.Q.](#)

RELATÓRIO

▼ RELATÓRIO 1 - Arquivo de assinatura aprovado, em conformidade com MP 2.200-2/2001

Data de verificação 30/11/2022 09:11:05
 BRT
Versão do software 2.10

▼ Informações do arquivo

Nome do arquivo DECLARAÇÕES TRIZIDELA.pdf
Resumo SHA256 do arquivo b42b54f8512832199d6a9e291
 1343dce3d9527e2dcc886a35
 52485bec8b0376
Tipo do arquivo PDF
Quantidade de assinaturas 4

▼ Assinatura por CN=JOSE ORLANDO RODRIGUES CASTELO BRANCO FILHO:***357333**, OU=Certificado PF-A1, OU=Presencial, OU=05405987000148, OU=AC SOLUTI Multipla v5, O=ICP-Brasil, C=BR

▼ Informações da assinatura

Tipo de assinatura Destacada
Status da assinatura Aprovado
Caminho de certificação Aprovado
Estrutura da assinatura Conformidade com o padrão (ISO 32000).
Cifra assimétrica Aprovada
Resumo criptográfico Correto
Data da assinatura November 2022 at 9:07:10 AM BRT
Status dos atributos Aprovados

AVALIE ESTE SERVIÇO

EXPANDIR ELEMENTOS

Modo escuro

Proc.	1077007	2022
Folha	295	

▶ Informações do assinante

▶ Caminho de certificação

▶ Atributos

▼ Assinatura por CN=JOSE ORLANDO RODRIGUES CASTELO BRANCO FILHO:***357333**, OU=Certificado PF A1, OU=Presencial, OU=05405987000148, OU=AC SOLUTI Multipla v5, O=ICP-Brasil, C=BR

▼ Informações da assinatura

Tipo de assinatura	Destacada
Status da assinatura	Aprovado
Caminho de certificação	Aprovado
Estrutura da assinatura	Conformidade com o padrão (ISO 32000).
Cifra assimétrica	Aprovada
Resumo criptográfico	Correto
Data da assinatura	November 30, 2022 at 9:09:56 AM BRT
Status dos atributos	Aprovados

▶ Informações do assinante

▶ Caminho de certificação

▶ Atributos

▼ Assinatura por CN=JOSE ORLANDO RODRIGUES CASTELO BRANCO FILHO:***357333**, OU=Certificado PF A1, OU=Presencial, OU=05405987000148, OU=AC SOLUTI Multipla v5, O=ICP-Brasil, C=BR

▼ Informações da assinatura

Tipo de assinatura	Destacada
Status da assinatura	Aprovado
Caminho de certificação	Aprovado
Estrutura da assinatura	Conformidade com o padrão (ISO 32000).

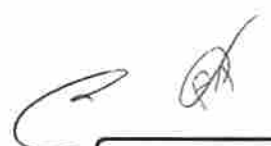

AVALIE ESTE SERVIÇO

EXPANDIR ELEMENTOS

Modo escuro

Cifra assimétrica	Aprovada
Resumo criptográfico	Correto
Data da assinatura	November 30, 2022 at 9:10:13 AM BRT
Status dos atributos	Aprovados

▶ Informações do assinante

▶ Caminho de certificação

▶ Atributos

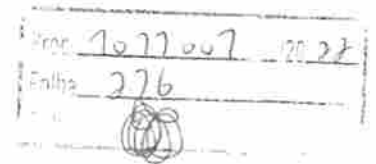

▼ Assinatura por CN=ARLEY MICHAEL DE MELO
TEIXEIRA:***037743**, OU=presencial, OU=(EM BRANCO),
OU=RFB e-CPF A1, OU=Secretaria da Receita Federal do
Brasil - RFB, OU=11042679000106, O=ICP-Brasil, C=BR

▼ Informações da assinatura

Tipo de assinatura	Destacada
Status da assinatura	Aprovado
Caminho de certificação	Aprovado
Estrutura da assinatura	Conformidade com o padrão (ISO 32000).
Cifra assimétrica	Aprovada
Resumo criptográfico	Correto
Data da assinatura	November 30, 2022 at 9:10:35 AM BRT
Status dos atributos	Aprovados

▶ Informações do assinante

▶ Caminho de certificação

▶ Atributos

AVALIE ESTE
SERVIÇO

EXPANDIR
ELEMENTOS

Modo escuro

APÓLICE DIGITAL

Proc	1277007	2022
Poliza	777	

junto SEGUROS



Nossas apólices podem ser acessadas diretamente por um QR Code. A leitura do QR Code não dispensa a consulta da apólice na página da internet da Superintendência de Seguros Privados (www.gov.br/susep) ou da Junto Seguros (juntoseguros.com).

FRONTISPÍCIO DE APÓLICE SEGURO GARANTIA

DADOS DA SEGURADORA: JUNTO SEGUROS S.A.

CNPJ: 84.948.157/0001-33, registro SUSEP 05436, com sede na Rua Visconde de Nácar, 1440 - Centro - Curitiba - PR

Data de Emissão: **01/12/2022 18:03:18**

Nº Apólice Seguro Garantia: **11-0775-0392424**

Proposta: **3696443**

Controle Interno (Código Controle): **561369040**

Nº de Registro SUSEP: **054362022001107750392424000000**

DADOS DO SEGURADO: CAMARA MUNICIPAL DE TRIZIDELA DO VALE

CPF/CNPJ: 01.612.329/0001-76 AV DEPUTADO CARLOS MELO , 1672 AEROPORTO, TRIZIDELA DO VALE MA -

DADOS DO TOMADOR: CASTELO BRANCO EMPREENDIMENTOS EIRELI

CPF/CNPJ: 38282738000161 R STO ANTONIO 331,, CENTRO - CEP: 65.727-000 - TRIZIDELA DO VALE - MA

DADOS DA CORRETORA:

000002.0.201668-1 LOGOS CORRETORA DE SEGUROS EIRELI

Documento eletrônico digitalmente assinado por:

ICP
Brasil
Assinado digitalmente por:
Roque Jr. de H. Melo

ICP
Brasil
Assinado digitalmente por:
Eduardo de O. Nobrega

Documento eletrônico assinado digitalmente conforme MP nº 2.200-2/2001 de 24/08/2001, que instituiu a Infra - estrutura de Chaves Públicas Brasileira - ICP - Brasil por: Signatários(as): Eduardo de Oliveira Nobrega Nº de Série do Certificado: 62FF6E26A0F8B264 Roque de Holanda Melo Nº de Série do Certificado: 7A BF 101BBB728D55D1532D0F6E57775DCFEADD87

Art. 1º - Fica instituída a Infra - Estrutura de Chaves Públicas Brasileira - ICP - Brasil, para garantir a autenticidade, a integridade e a validade jurídica de documentos em forma eletrônica, das aplicações de suporte e das aplicações habilitadas que utilizem certificados digitais, bem como a realização de transações eletrônicas seguras. Após sete dias úteis da emissão deste documento, poderá ser verificado se a apólice ou endosso foi corretamente registrado no site <https://www.gov.br/susep> da SUSEP - Superintendência de Seguros Privados, Autarquia Federal responsável pela fiscalização, normatização e controle dos mercados de seguro, previdência complementar aberta, capitalização, resseguro e corretagem de seguro. As condições contratuais / regulamento deste produto protocolizadas pela sociedade / entidade junto à Susep poderão ser consultadas no site <https://www.gov.br/susep>, de acordo com o número de processo constante da apólice / proposta. A certidão de regularidade da sociedade seguradora perante a SUSEP pode ser consultada no site www.susep.gov.br. Este produto está protocolado através do N.º de Processo SUSEP 15414.900195/2014-17 e nº 15414.900196/2014-53. Atendimento SUSEP: 0800 021 8484. Central de Atendimento Junto: 0800 704 0301. Ouvidoria Junto: 0800 643 0301.



Nº Apólice Seguro Garantia: 11-0775-0392424
 Proposta: 3696443
 Controle Interno (Código Controle): 561369040
 Nº de Registro SUSEP: 054362022001107750392424000000

FRONTISPÍCIO DE APÓLICE SEGURO GARANTIA

Proc 1011007 120 22
 Folha 278

Garantia Contratada

Modalidade	Limite Máximo de Garantia (L.M.G)	Ramo
Licitante	R\$ 698,11	0775 - GARANTIA SEGURADO - SETOR PÚBLICO

Descrição da Garantia: Coberturas, valores e prazos previstos na Apólice:

Modalidade e Cobertura Adicional	Importância Segurada	Vigência	
		Início	Término
Licitante	R\$ 698,11	05/12/2022	04/06/2023

Demonstrativo de Prêmio:

Prêmio Líquido Licitante	R\$ 140,00
Adicional de Fracionamento	R\$ 0,00
I.O.F	R\$ 0,00
Prêmio Total	R\$ 140,00

Condições de Pagamento:	Parcela	Vencimento	Nº Carnê	Valor(R\$)
	1	08/12/2022	15287575	R\$ 140,00

Em atendimento à Lei 12.741/12 informamos que incidem as alíquotas de 0,65% de PIS/PAIS e de 4% de COFINS sobre os prêmios de seguros deduzidos do estabelecido em legislação específica. O(s) valor(es) soma do(s) valor(es) de cada(s) no(s) cenário deste contrato de cobertura. Pode(m) ser alterado(s) quando contratado(s) totalmente ou em outra composição.

(Handwritten signature)



Nº Apólice Seguro Garantia: 11-0775-0392424
Proposta: 3696443
Controle Interno (Código Controle): 561369040
Nº de Registro SUSEP: 054362022001107750392424000000

junto
SEGUROS

Proc:	2077 007	2022
Poliza:	279	

(Handwritten signature)

FRONTISPÍCIO DE APÓLICE SEGURO GARANTIA

Objeto da Garantia

Esta apólice, de riscos declarados, garante indenização, até o valor fixado na apólice, se o Tomador adjudicatário se recusar a assinar o Contrato Principal, nas condições propostas, dentro do prazo estabelecido no Edital de Licitação TOMADA DE PREÇOS Nº 002/2022.

Esta apólice é emitida de acordo com as condições da Circular da Susep n.º 477/13

ESTA APÓLICE NÃO PODERÁ SER UTILIZADA COMO COMPLEMENTO OU ENDOSSO DE APÓLICE ANTERIORMENTE FORNECIDA POR ESTA SEGURADORA REFERENTE AO MESMO EDITAL E/OU CONTRATO OBJETO DESTES SEGUROS.

(Faint, illegible text, likely bleed-through from the reverse side of the page)

(Handwritten signature)



Nº Apólice Seguro Garantia: 11-0775-0392424
Proposta: 3696443
Controle Interno (Código Controle): 561369040
Nº de Registro SUSEP: 054362022001107750392424000000

junto
SEGUROS

Por 2017 007 2022
Folha 220
[Handwritten signature]

CONDIÇÕES CONTRATUAIS

CIRCULAR SUSEP 477/13 - PLANO PADRONIZADO

CAPÍTULO I - CONDIÇÕES GERAIS - RAMO 0775

SEGURO GARANTIA – SEGURADO: SETOR PÚBLICO

1. Objeto:

1.1. Este contrato de seguro garante o fiel cumprimento das obrigações assumidas pelo tomador perante o segurador, conforme os termos da apólice e até o valor da garantia fixado nesta, e de acordo com a(s) modalidade(s) e/ou cobertura(s) adicional(is) expressamente contratada(s), em razão de participação em licitação, em contrato principal pertinente a obras, serviços, inclusive de publicidade, compras, concessões e permissões no âmbito dos Poderes da União, Estados, do Distrito Federal e dos Municípios, ou, ainda as obrigações assumidas em função de:

- I – processos administrativos;
- II – processos judiciais, inclusive execuções fiscais;
- III – parcelamentos administrativos de créditos fiscais, inscritos ou não, em dívida ativa;
- IV – regulamentos administrativos.

1.2. Encontram-se também garantidos por este seguro os valores devidos ao segurador, tais como multas e indenizações, oriundos do inadimplemento das obrigações assumidas pelo tomador, previstos em legislação específica, para cada caso.

2. Definições:

Aplicam-se a este seguro, as seguintes definições:

- 2.1. Apólice: documento, assinado pela seguradora, que representa formalmente o contrato de Seguro Garantia.
- 2.2. Condições Gerais: conjunto das cláusulas, comuns a todas as modalidades e/ou coberturas de um plano de seguro, que estabelecem as obrigações e os direitos das partes contratantes.
- 2.3. Condições Especiais: conjunto das disposições específicas relativas a cada modalidade e/ou cobertura de um plano de seguro, que alteram as disposições estabelecidas nas Condições Gerais.
- 2.4. Condições Particulares: conjunto de cláusulas que alteram, de alguma forma, as Condições Gerais e/ou Condições Especiais, de acordo com cada segurador.
- 2.5. Contrato Principal: todo e qualquer ajuste entre órgãos ou entidades da Administração Pública (segurado) e particulares (tomadores), em que haja um acordo de vontades para a formação de vínculo e a estipulação de obrigações recíprocas, seja qual for a denominação utilizada.
- 2.6. Endosso: instrumento formal, assinado pela seguradora, que introduz modificações na apólice de Seguro Garantia, mediante solicitação e anuência expressa das partes.
- 2.7. Indenização: pagamento dos prejuízos e/ou multas resultantes do inadimplemento das obrigações cobertas pelo seguro.
- 2.8. Limite Máximo de Garantia: valor máximo que a seguradora se responsabilizará perante o segurador em função do pagamento de indenização.
- 2.9. Prêmio: importância devida pelo tomador à seguradora, em função da cobertura do seguro, e que deverá constar da apólice ou endosso.
- 2.10. Processo de Regulação de Sinistro: procedimento pelo qual a seguradora constatará ou não a



Nº Apólice Seguro Garantia: 11-0775-0392424
Proposta: 3696443
Controle Interno (Código Controle): 561369040
Nº de Registro SUSEP: 054362022001107750392424000000

2017 007 20 22
227



- procedência da reclamação de sinistro, bem como a apuração dos prejuízos cobertos pela apólice.
- 2.11. Proposta de Seguro: instrumento formal de pedido de emissão de apólice de seguro, firmado nos termos da legislação em vigor.
 - 2.12. Relatório Final de Regulação: documento emitido pela seguradora no qual se transmite o posicionamento acerca da caracterização ou não do sinistro reclamado, bem como os possíveis valores a serem indenizados.
 - 2.13. Segurado: a Administração Pública ou o Poder Concedente.
 - 2.14. Seguradora: a sociedade de seguros garantidora, nos termos da apólice, do cumprimento das obrigações assumidas pelo tomador.
 - 2.15. Seguro Garantia: seguro que garante o fiel cumprimento das obrigações assumidas pelo tomador perante o segurado, conforme os termos da apólice.
 - 2.16. Sinistro: o inadimplemento das obrigações do tomador cobertas pelo seguro.
 - 2.17. Tomador: devedor das obrigações por ele assumidas perante o segurado.

3. Aceitação:

- 3.1. A contratação/alteração do contrato de seguro somente poderá ser feita mediante proposta enviada pelo proponente, seu representante ou por corretor de seguros habilitado. A proposta escrita deverá conter os elementos essenciais ao exame e aceitação do risco.
- 3.2. A seguradora fornecerá, obrigatoriamente, ao proponente, protocolo que identifique a proposta por ela recepcionada, com a indicação da data e da hora de seu recebimento.
- 3.3. A seguradora terá o prazo de 15 (quinze) dias para se manifestar sobre a aceitação ou não da proposta, contados da data de seu recebimento, seja para seguros novos ou renovações, bem como para alterações que impliquem modificação do risco.
 - 3.3.1. Caso o proponente do seguro seja pessoa física, a solicitação de documentos complementares, para análise e aceitação do risco, ou da alteração proposta, poderá ser feita apenas uma vez, durante o prazo previsto no item 3.3..
 - 3.3.2. Se o proponente for pessoa jurídica, a solicitação de documentos complementares poderá ocorrer mais de uma vez, durante o prazo previsto no item 3.3., desde que a seguradora indique os fundamentos do pedido de novos elementos, para avaliação da proposta ou taxação do risco.
 - 3.3.3. No caso de solicitação de documentos complementares, para análise e aceitação do risco, ou da alteração proposta, o prazo de 15 (quinze) dias previsto no item 3.3. ficará suspenso, voltando a correr a partir da data em que se der a entrega da documentação.
- 3.4. No caso de não aceitação da proposta, a seguradora comunicará o fato, por escrito, ao proponente, especificando os motivos da recusa.
- 3.5. A ausência de manifestação, por escrito, da seguradora, no prazo acima aludido, caracterizará a aceitação tácita do seguro.
- 3.6. Caso a aceitação da proposta dependa de contratação ou alteração de resseguro facultativo, o prazo aludido no item 3.3. será suspenso até que o ressegurador se manifeste formalmente, comunicando a seguradora, por escrito, ao proponente, tal eventualidade, ressaltando a consequente inexistência de cobertura enquanto perdurar a suspensão.
- 3.7. A emissão da apólice ou do endosso será feita em até 15 (quinze) dias, a partir da data de aceitação da proposta.

4. Valor da Garantia:

- 4.1. O valor da garantia desta apólice é o valor máximo nominal por ela garantido.
- 4.2. Quando efetuadas alterações previamente estabelecidas no contrato principal ou no documento que serviu de base para a aceitação do risco pela seguradora, o valor da garantia deverá acompanhar



Nº Apólice Seguro Garantia: 11-0775-0392424
Proposta: 3696443
Controle Interno (Código Controle): 561369040
Nº de Registro SUSEP: 054362022001107750392424000000

Proc 7677 007 2024
222

junto
SEGUROS

tais modificações, devendo a seguradora emitir o respectivo endosso.

4.3. Para alterações posteriores efetuadas no contrato principal ou no documento que serviu de base para a aceitação do risco pela seguradora, em virtude das quais se faça necessária a modificação do valor contratual, o valor da garantia poderá acompanhar tais modificações, desde que solicitado e haja o respectivo aceite pela seguradora, por meio da emissão de endosso.

5. Prêmio do Seguro:

5.1. O tomador é responsável pelo pagamento do prêmio à seguradora por todo o prazo de vigência da apólice.

5.2. Fica entendido e acordado que o seguro continuará em vigor mesmo quando o tomador não houver pagado o prêmio nas datas convencionadas.

5.2.1. Não paga pelo tomador, na data fixada, qualquer parcela do prêmio devido, poderá a seguradora recorrer à execução do contrato de contragarantia.

5.3. Em caso de parcelamento do prêmio, não será permitida a cobrança de nenhum valor adicional, a título de custo administrativo de fracionamento, devendo ser garantido ao tomador, quando houver parcelamento com juros, a possibilidade de antecipar o pagamento de qualquer uma das parcelas com a consequente redução proporcional dos juros pactuados.

5.4. Se a data limite para o pagamento do prêmio a vista ou de qualquer uma de suas parcelas coincidir com dia em que não haja expediente bancário, o pagamento poderá ser efetuado no

primeiro dia útil em que houver expediente bancário. 5.5. A sociedade seguradora encaminhará o documento de cobrança diretamente ao tomador ou seu representante, observada a antecedência mínima de 5 (cinco) dias úteis, em relação à data do respectivo vencimento.

6. Vigência:

6.1. Para as modalidades do Seguro Garantia nas quais haja a vinculação da apólice a um contrato principal, a vigência da apólice será igual ao prazo estabelecido no contrato principal, respeitadas as particularidades previstas nas Condições Especiais de cada modalidade contratada.

6.2. Para as demais modalidades, a vigência da apólice será igual ao prazo informado na mesma, estabelecido de acordo com as disposições previstas nas Condições Especiais da respectiva modalidade.

6.3. Quando efetuadas alterações de prazo previamente estabelecidas no contrato principal ou no documento que serviu de base para a aceitação do risco pela seguradora, a vigência da apólice acompanhará tais modificações, devendo a seguradora emitir o respectivo endosso.

6.4. Para alterações posteriores efetuadas no contrato principal ou no documento que serviu de base para a aceitação do risco pela seguradora, em virtude das quais se faça necessária a modificação da vigência da apólice, esta poderá acompanhar tais modificações, desde que solicitado e haja o respectivo aceite pela Seguradora, por meio da emissão de endosso.

7. Expectativa, Reclamação e Caracterização do Sinistro:

7.1. A Expectativa, Reclamação e Caracterização do Sinistro serão especificadas para cada modalidade nas Condições Especiais, quando couberem.

7.2. A seguradora descreverá nas Condições Especiais os documentos que deverão ser apresentados para a efetivação da Reclamação de Sinistro.

7.2.1. Com base em dúvida fundada e justificável, a seguradora poderá solicitar documentação e/ou informação complementar.

7.3. A Reclamação de Sinistros amparados pela presente apólice poderá ser realizada durante o prazo prescricional, nos termos da Cláusula 17 destas Condições Gerais;

7.4. Caso a seguradora conclua pela não caracterização do sinistro, comunicará formalmente ao



Nº Apólice Seguro Garantia: 11-0775-0392424
Proposta: 3696443
Controle Interno (Código Controle): 561369040
Nº de Registro SUSEP: 054362022001107750392424000000

7077 007 20 27
22 3

junto
SEGUROS

segurado, por escrito, sua negativa de indenização, apresentando, conjuntamente, as razões que embasaram sua conclusão, de forma detalhada.

8. Indenização:

8.1. Caracterizado o sinistro, a seguradora cumprirá a obrigação descrita na apólice, até o limite máximo de garantia da mesma, segundo uma das formas abaixo, conforme for acordado entre as partes:

I – realizando, por meio de terceiros, o objeto do contrato principal, de forma a lhe dar continuidade, sob a sua integral responsabilidade; e/ou

II – indenizando, mediante pagamento em dinheiro, os prejuízos e/ou multas causados pela inadimplência do tomador, cobertos pela apólice.

8.2. Do prazo para o cumprimento da obrigação:

8.2.1. O pagamento da indenização ou o início da realização do objeto do contrato principal deverá ocorrer dentro do prazo máximo de 30 (trinta) dias, contados da data de recebimento do último documento solicitado durante o processo de regulação do sinistro.

8.2.2. Na hipótese de solicitação de documentos de que trata o item 7.2.1., o prazo de 30 (trinta) dias será suspenso, reiniciando sua contagem a partir do dia útil subsequente àquele em que forem completamente atendidas as exigências.

8.2.3. No caso de decisão judicial ou decisão arbitral, que suspenda os efeitos de reclamação da apólice, o prazo de 30 (trinta) dias será suspenso, reiniciando sua contagem a partir do primeiro dia útil subsequente a revogação da decisão.

8.3. Nos casos em que haja vinculação da apólice a um contrato principal, todos os saldos de créditos do tomador no contrato principal serão utilizados na amortização do prejuízo e/ou da multa objeto da reclamação do sinistro, sem prejuízo do pagamento da indenização no prazo devido.

8.3.1. Caso o pagamento da indenização já tiver ocorrido quando da conclusão da apuração dos saldos de créditos do tomador no contrato principal, o segurado obriga-se a devolver à seguradora qualquer excesso que lhe tenha sido pago.

9. Atualização de valores:

9.1. O não pagamento das obrigações pecuniárias da seguradora, inclusive da indenização nos termos da Cláusula 8 destas Condições Gerais, dentro do prazo para pagamento da respectiva obrigação, acarretará em:

a) atualização monetária, a partir da data de exigibilidade da obrigação, sendo, no caso de indenização, a data de caracterização do sinistro; e

b) incidência de juros moratórios calculados “pro rata temporis”, contados a partir do primeiro dia posterior ao término do prazo fixado.

9.2. O índice utilizado para atualização monetária será o IPCA/IBGE - Índice de Preços ao Consumidor Amplo da Fundação Instituto Brasileiro de Geografia e Estatística - ou índice que vier a substituí-lo, sendo calculado com base na variação positiva apurada entre o último índice publicado antes da data de obrigação de pagamento e aquele publicado imediatamente anterior à data de sua efetiva liquidação.

9.3. Os juros moratórios, contados a partir do primeiro dia posterior ao término do prazo fixado para pagamento da obrigação, serão equivalentes à taxa que estiver em vigor para a mora do pagamento de impostos devidos à Fazenda Nacional.

9.4. O pagamento de valores relativos à atualização monetária e juros de mora será feito independente de qualquer interpelação judicial ou extrajudicial, de uma só vez, juntamente com os demais valores devidos no contrato.



Nº Apólice Seguro Garantia: 11-0775-0392424
Proposta: 3696443
Controle Interno (Código Controle): 561369040
Nº de Registro SUSEP: 054362022001107750392424000000

10/11/2017 22:22
224

junto
SEGUROS

10. Sub-Rogação:

10.1. Paga a indenização ou iniciado o cumprimento das obrigações inadimplidas pelo tomador, a seguradora sub-rogar-se-á nos direitos e privilégios do segurado contra o tomador, ou contra terceiros cujos atos ou fatos tenham dado causa ao sinistro.

10.2. É ineficaz qualquer ato do segurado que diminua ou extinga, em prejuízo do segurador, os direitos a que se refere este item.

11. Perda de Direitos:

O segurado perderá o direito à indenização na ocorrência de uma ou mais das seguintes hipóteses:

I – Casos fortuitos ou de força maior, nos termos do Código Civil Brasileiro;

II – Descumprimento das obrigações do tomador decorrente de atos ou fatos de responsabilidade do segurado;

III – Alteração das obrigações contratuais garantidas por esta apólice, que tenham sido acordadas entre segurado e tomador, sem prévia anuência da seguradora;

IV – Atos ilícitos dolosos ou por culpa grave equiparável ao dolo praticados pelo segurado, pelo beneficiário ou pelo representante, de um ou de outro;

V – O segurado não cumprir integralmente quaisquer obrigações previstas no contrato de seguro;

VI – Se o segurado ou seu representante legal fizer declarações inexatas ou omitir de má-fé circunstâncias de seu conhecimento que configurem agravação de risco de inadimplência do tomador ou que possam influenciar na aceitação da proposta;

VII – Se o Segurado agravar intencionalmente o risco;

12. Concorrência de Garantias:

No caso de existirem duas ou mais formas de garantia distintas, cobrindo cada uma delas o objeto deste seguro, em benefício do mesmo segurado ou beneficiário, a seguradora responderá, de forma proporcional ao risco assumido, com os demais participantes, relativamente ao prejuízo comum.

13. Concorrência de Apólices:

É vedada a utilização de mais de um Seguro Garantia na mesma modalidade para cobrir o objeto deste contrato, salvo no caso de apólices complementares.

14. Extinção da Garantia:

14.1. A garantia expressa por este seguro extinguir-se-á na ocorrência de um dos seguintes eventos, o que ocorrer primeiro, sem prejuízo do prazo para reclamação do sinistro conforme item 7.3. destas Condições Gerais:

I – quando o objeto do contrato principal garantido pela apólice for definitivamente realizado mediante termo ou declaração assinada pelo segurado ou devolução da apólice;

II – quando o segurado e a seguradora assim o acordarem;

III – quando o pagamento da indenização ao segurado atingir o limite máximo de garantia da apólice;



Nº Apólice Seguro Garantia: 11-0775-0392424
 Proposta: 3696443
 Controle Interno (Código Controle): 561369040
 Nº de Registro SUSEP: 054362022001107750392424000000

1077 007 - 2022
 225



IV – quando o contrato principal for extinto, para as modalidades nas quais haja vinculação da apólice a um contrato principal, ou quando a obrigação garantida for extinta, para os demais casos; ou
 V – quando do término de vigência previsto na apólice, salvo se estabelecido em contrário nas Condições Especiais.

14.2. Quando a garantia da apólice recair sobre um objeto previsto em contrato, esta garantia somente será liberada ou restituída após a execução do contrato, em consonância com o disposto no parágrafo 4º do artigo 56 da Lei Nº 8.666/1993, e sua extinção se comprovará, além das hipóteses previstas no item 14.1., pelo recebimento do objeto do contrato nos termos do art. 73 da Lei nº 8.666/93.

15. Rescisão Contratual:

15.1. No caso de rescisão total ou parcial do contrato, a qualquer tempo, por iniciativa do segurado ou da seguradora e com a concordância recíproca, deverão ser observadas as seguintes disposições:

- 15.1.1. Na hipótese de rescisão a pedido da sociedade seguradora, esta reterá do prêmio recebido, além dos emolumentos, a parte proporcional ao tempo decorrido;
- 15.1.2. Na hipótese de rescisão a pedido do segurado, a sociedade seguradora reterá, no máximo, além dos emolumentos, o prêmio calculado de acordo com a seguinte tabela de prazo curto:

Relação a ser aplicada sobre a vigência original para obtenção de prazo em dias	% do Prêmio	Relação a ser aplicada sobre a vigência original para obtenção de prazo em dias	% do Prêmio
15/365	13%	195/365	73%
30/365	20%	210/365	75%
45/365	27%	225/365	78%
60/365	30%	240/365	80%
75/365	37%	255/365	83%
90/365	40%	270/365	85%
105/365	46%	285/365	88%
120/365	50%	300/365	90%
135/365	56%	315/365	93%
150/365	60%	330/365	95%
165/365	66%	345/365	98%
180/365	70%	365/365	100%

15.1.2.1. Para prazos não previstos na tabela constante do subitem 15.1.2., deverá ser utilizado o percentual correspondente ao prazo imediatamente inferior.

16. Controvérsias:

16.1. As controvérsias surgidas na aplicação destas Condições Contratuais poderão ser resolvidas:
 I – por arbitragem; ou
 II – por medida de caráter judicial.

16.2. No caso de arbitragem, deverá constar, na apólice, a cláusula compromissória de arbitragem, que deverá ser facultativamente aderida pelo segurado por meio de anuência



Nº Apólice Seguro Garantia: 11-0775-0392424
Proposta: 3696443
Controle Interno (Código Controle): 561369040
Nº de Registro SUSEP: 054362022001107750392424000000

1077 007 20 22
226

junto
SEGUROS

expressa.

16.2.1. Ao concordar com a aplicação desta cláusula, o segurado estará se comprometendo a resolver todos os seus litígios com a sociedade seguradora por meio de Juízo Arbitral, cujas sentenças têm o mesmo efeito que as sentenças proferidas pelo Poder Judiciário.

16.2.2. A cláusula de arbitragem é regida pela Lei nº 9307, de 23 de setembro de 1996.

17. Prescrição:

Os prazos prescricionais são aqueles determinados pela lei.

18. Foro:

As questões judiciais entre seguradora e segurado serão processadas no foro do domicílio deste.

19. Disposições Finais:

19.1. A aceitação do seguro estará sujeita à análise do risco.

19.2. As apólices e endossos terão seu início e término de vigência às 24hs das datas para tal fim neles indicadas.

19.3. O registro deste plano na Susep não implica, por parte da Autarquia, incentivo ou recomendação à sua comercialização.

19.4. Após sete dias úteis da emissão deste documento, poderá ser verificado se a apólice ou endosso foi corretamente registrado no site da Susep - www.susep.gov.br.

19.5. A situação cadastral do corretor de seguros pode ser consultada no site www.susep.gov.br, por meio do número de seu registro na Susep, nome completo, CNPJ ou CPF.

19.6. Este seguro é contratado a primeiro risco absoluto.

19.7. Considera-se como âmbito geográfico das modalidades contratadas todo o território nacional, salvo disposição em contrário nas Condições Especiais e/ou Particulares da Apólice.

19.8. Os eventuais encargos de tradução referentes ao reembolso de despesas efetuadas no exterior ficarão totalmente a cargo da Sociedade Seguradora.

CAPÍTULO II - CONDIÇÕES ESPECIAIS DAS MODALIDADES - RAMO 0775

Modalidade I - SEGURO GARANTIA DO LICITANTE

PROCESSO SUSEP n.º 15414.900195/2014-17.

1. Objeto:

1.1 Este contrato de seguro garante a indenização, até o valor da garantia fixado na apólice, pelos prejuízos decorrentes da recusa do tomador adjudicatário em assinar o contrato principal nas condições propostas no edital de licitação, dentro do prazo estabelecido.

1.2 Encontram-se também garantidos por este contrato de seguro os valores das multas e indenizações devidos à Administração Pública em decorrência do sinistro.

2. Definições:



Nº Apólice Seguro Garantia: 11-0775-0392424
Proposta: 3696443
Controle Interno (Código Controle): 561369040
Nº de Registro SUSEP: 054362022001107750392424000000

Proc 7677 007 2022
Folha 227

junto
SEGUROS

Para efeito desta modalidade, aplicam-se, também, as definições constantes do art. 6º da Lei nº 8.666/93.

I – Riscos Declarados: Itens expressamente descritos na apólice, aos quais se restringe a cobertura securitária. Ou seja, a responsabilidade da Seguradora está restrita aos riscos expressamente descritos neste documento.;

II – Prejuízos: Perda pecuniária comprovada decorrentes da recusa do tomador adjudicatário em assinar o contrato principal nas condições propostas e dentro do prazo estabelecido no Edital de Licitação.

3. Vigência:

A vigência da apólice coincidirá com o prazo previsto no edital para a assinatura do contrato principal.

4. Reclamação e Caracterização do Sinistro:

4.1. Reclamação: o segurado comunicará a seguradora da recusa do tomador adjudicatário em assinar o contrato principal nas condições propostas, dentro do prazo estabelecido no edital de licitação, data em que restará oficializada a Reclamação do Sinistro.

4.1.1. Para a Reclamação do Sinistro será necessária a apresentação dos seguintes documentos, sem prejuízo do disposto no item 7.2.1. das Condições Gerais:

- a) Cópia do edital de licitação;
- b) Cópia do termo de adjudicação;
- c) Planilha, relatório e/ou correspondências informando os valores dos prejuízos sofridos e/ou decisão que aplicou as multas contratuais na forma do edital de licitação, acompanhada dos documentos comprobatórios;
- d) comprovante de intimação do Tomador para assinatura do contrato, acompanhado do demonstrativo de sua recusa/inércia e das devidas justificativas, se houver.

4.2. Caracterização: quando a seguradora tiver recebido todos os documentos listados no item 4.1.1. e, após análise, ficar comprovada a inadimplência do tomador em relação às obrigações cobertas pela apólice, o sinistro ficará caracterizado, devendo a seguradora emitir o relatório final de regulação.

5. Rescisão do Contrato de Seguro:

5.1. Quando a presente apólice for caucionada junto ao Segurado, não caberá devolução de prêmio proporcional.

6. Disposições Gerais:

6.1. A presente apólice, de riscos declarados, assegura o cumprimento das obrigações diretas do tomador perante o segurado, especificamente descritas no objeto desta apólice, de acordo com a modalidade de seguro-garantia indicada na mesma, não assegurando riscos referentes a obrigações trabalhistas e previdenciárias, de seguridade social, indenizações a terceiros, danos ambientais e lucros cessantes, bem como riscos referentes a outros ramos ou modalidades de seguro, em conformidade com a legislação nacional referente ao seguro-garantia.

6.2. A inadimplência do tomador deverá ocorrer dentro do prazo de vigência da apólice. Em caso de não observação deste requisito a seguradora ficará isenta de qualquer



Nº Apólice Seguro Garantia: 11-0775-0392424
Proposta: 3696443
Controle Interno (Código Controle): 561369040
Nº de Registro SUSEP: 054362022001107750392424000000

Form 7077 007 20 32
228

junto
SEGUROS

responsabilidade.

6.3. Fica entendido e concordado que, para efeito indenitário, não estarão cobertos danos e perdas causados direta ou indiretamente por ato terrorista, comprovado com documentação hábil acompanhada de laudo circunstanciado que caracterize a natureza do atentado, independentemente de seu propósito, que tenha sido devidamente reconhecido como atentatório à ordem pública pela autoridade pública competente.

6.4. A validade/cobertura deste documento está condicionada à aceitação/não oposição do segurado em relação a todos os seus termos. Ao aceitar este documento o segurado concorda que a seguradora não terá responsabilidade de indenizar reclamação quanto à cobertura desta garantia se for constatado que o sinistro ou inadimplemento contratual se enquadra nos termos do inciso VI, do item 11 – Perda de Direito, das Condições Gerais.

7. Ratificação:

Ratificam-se integralmente as disposições das Condições Gerais que não tenham sido alteradas pela presente Condição Especial.

CONDIÇÕES PARTICULARES

Fica estabelecido que, especificamente para fins indenitários, esta apólice não cobrirá quaisquer prejuízos e/ou demais penalidades decorrentes da violação de normas anticorrupção perpetradas com participação dolosa do Segurado e/ou seus representantes. No tocante à alocação dos riscos previstos nesta garantia, havendo contrariedade e/ou divergência entre as disposições previstas na presente apólice/endorso e no contrato e/ou aditivos garantidos, prevalecerão sempre as disposições da presente apólice/endorso.

Cabe ao tomador a conferência das condições e termos desta apólice e/ou endosso, estando de pleno acordo que a Seguradora a preste e cumpra, tal como disposto no presente documento.

Instruções de Impressão

Imprimir em impressora jato de tinta (ink jet) ou laser em qualidade normal. (Não use modo econômico).
Utilize folha A4 (210 x 297 mm) ou Carta (216 x 279 mm) - Corte na linha indicada

Rec 7077 007 120 22
Folha 229



033-7

Beneficiário
Junto Seguros S.A. 84.948.157/0001-33

Recibo do Pagador	Vencimento	08/12/2022
	Nosso Número	09304568
	Número do Documento	15287575
	Agência / Código Beneficiário	4849-6 / 8954380
	(=) Valor do Documento	140,00

Pagador
CASTELO BRANCO EMPREENDIMENTOS EIRELI CNPJ: 38.282.738/0001-61
R STO ANTONIO 331 65727000 TRIZIDELA DO VALE, MA
Ref. emissão apólice 11-0775-0392424

Autenticação Mecânica

Sacador / Avalista:

Corte na linha pontilhada



033-7

03399.89543 38000.000091 30456.801015 1 91930000014000

Local de Pagamento PAGAR PREFERENCIALMENTE NO BANCO SANTANDER					Vencimento	08/12/2022
Beneficiário Junto Seguros S.A. 84.948.157/0001-33					Agência / Código Beneficiário	4849-6 / 8954380
Data do Documento 02/12/2022	Número do Documento 15287575	Espécie Doc. NS	Aceite N	Data do Processamento 02/12/2022	Nosso Número	09304568
Carteira COBRANÇA SIMPLES - RCR	Espécie REAL	Quantidade	Valor Documento		(=) Valor do Documento	140,00
Instruções: Junto Seguros S.A.. Após o vencimento cobrar 0,03% por dia de atraso. Não receber depois de 30 dias do vencimento previsto. Após esta data o Segurado da Apólice (Beneficiário) será notificado da pendência do pagamento. Para maiores informações entrar em contato com o Departamento Financeiro através do e-mail: contasareceber@juntoseguros.com.					(-) Desconto	
					(-) Abatimento	
					(+) Mora	
					(+) Outros acréscimos	
					(=) Valor Cobrado	

Pagador
CASTELO BRANCO EMPREENDIMENTOS EIRELI CNPJ: 38.282.738/0001-61
R STO ANTONIO 331 65727000 TRIZIDELA DO VALE, MA
Ref. emissão apólice 11-0775-0392424

Cod. Baixa

Sacador / Avalista

Autenticação Mecânica - FICHA DE COMPENSAÇÃO



Corte na linha pontilhada

Co
FA

02/12/2022 - BANCO DO BRASIL - 10:08:30
024200242 0004

Doc 1011007 2022
Conta 230
①①

COMPROVANTE DE PAGAMENTO DE TITULOS

CLIENTE: TIAGO H A C B RODRIGUES
AGENCIA: 0242-9 CONTA: 38.892-0

BCO SANTANDER (BRASIL) S.A.

0339989543380000009130456801015191930000014000

BENEFICIARIO:

JUNTO SEGUROS S A

NOME FANTASIA:

JUNTO SEGUROS S A

CNPJ: 84.948.157/0001-33

BENEFICIARIO FINAL:

JUNTO SEGUROS S A

CNPJ: 84.948.157/0001-33

PAGADOR:

CASTELO BRANCO EMPREENDIMENTOS EIRE

CNPJ: 38.282.738/0001-61

NR. DOCUMENTO	120.202
DATA DE VENCIMENTO	08/12/2022
DATA DO PAGAMENTO	02/12/2022
VALOR DO DOCUMENTO	140,00
VALOR COBRADO	140,00

NR.AUTENTICACAO 0.0E0.292.F14.F73.1EC

Central de Atendimento BB
4004 0001 Capitais e regioes metropolitanas
0800 729 0001 Demais localidades.
Consultas, informacoes e servicos transacionais.

SAC BB
0800 729 0722
Informacoes, reclamacoes, cancelamento de
produtos e servicos.

Ouvidoria
0800 729 5678
Reclamacoes nao solucionadas nos canais
habituais agencia, SAC e demais canais de
atendimento.

Atendimento a Deficientes Auditivos ou de Fala
0800 729 0088
Informacoes, reclamacoes, cancelamento de cartao,
outros produtos e servicos de Ouvidoria.



Nº	1077007	2022
Folha	237	

MINISTÉRIO DA FAZENDA

SUPERINTENDÊNCIA DE SEGUROS PRIVADOS

**CERTIDÃO DE REGULARIDADE**

Certificamos que JUNTO SEGUROS S.A., CNPJ 84948157000133, está autorizada a operar, conforme PORTARIA 1139, publicado(a) no D.O.U. de 03/12/1991, nos termos da legislação vigente.

Certificamos ainda que a entidade não se encontra, nesta data, sob regime de Direção Fiscal, Intervenção, Liquidação Extrajudicial ou Fiscalização Especial, e não está cumprindo penalidade de suspensão imposta pela SUSEP.

Dados complementares e esta certidão atualizada podem ser obtidos em www.susep.gov.br ou por meio de petição à Autarquia.

Código da Certidão: **CR05436_16112022_111037_852**

Esta Certidão é válida por 30 dias, não prevalecendo sobre certidões geradas posteriormente.

Rio de Janeiro, 16 de Novembro de 2022.

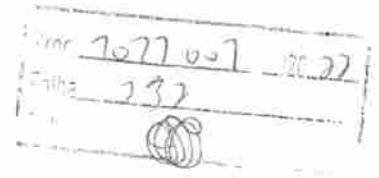

MINISTÉRIO DA FAZENDA

SUPERINTENDÊNCIA DE SEGUROS PRIVADOS

COORDENAÇÃO-GERAL DE REGISTROS E AUTORIZAÇÕES

CERTIDÃO DE ADMINISTRADORES

Certificamos que a JUNTO SEGUROS S.A., com sede na cidade Curitiba, CNPJ 84948157000133, possui os seguintes diretores:

Nome	Cargo
DIEGO MARINS MASSARA	Diretor
EDUARDO DE OLIVEIRA NOBREGA	Diretor
ELISA FRANCIELLI MARCHI DA ROSA	Diretor
GUILHERME MALUCELLI GOBBO	Diretor
LEONARDO DEEKE BOGUSZEWSKI	Presidente
MARCELO QUEIROZ DE OLIVEIRA FILHO	Diretor
ROQUE JUNIOR DE HOLANDA MELO	Diretor



Código da Certidão: **CA05436_16112022_111051_736**

Esta certidão é válida por 30 (trinta) dias, a contar da data de emissão.

Rio de Janeiro, 16 de Novembro de 2022.



SUSEP - Superintendência de Seguros Privados

[Avaliar o Serviço](#)





ESTADO DO MARANHÃO
CÂMARA MUNICIPAL DE TRIZIDELA DO VALE - MA
CNPJ Nº 01.612.329/0001-76
Av. Deputado Carlos Melo, Nº 1672 – Aeroporto
TRIZIDELA DO VALE - MA

Proc	1011.001	2022
Folha	213	

JUNTADA DE DOCUMENTOS PARA HABILITAÇÃO

Junto aos autos do Processo Administrativo nº 1011.001/2022, na modalidade TOMADA DE PREÇOS, o Ato comprobatório os Documentos de Habilitação apresentados para o presente certame.

Trizidela do Vale- MA, em 06 de dezembro de 2022.

FRANCISCO ANDREL PACHECO DIAS
Presidente da CPL



ESTADO DO MARANHÃO
CÂMARA MUNICIPAL DE TRIZIDELA DO VALE - MA
CNPJ Nº 01.612.329/0001-76
Av. Deputado Carlos Melo, Nº 1672 – Aeroporto
TRIZIDELA DO VALE - MA

Proc.	1077001	2022
Folha	237	

Processo Administrativo nº 1011.001/2022/2022
Modalidade: TOMADA DE PREÇOS nº 002/2022
Tipo: Menor Preço Global.

Objeto: Contratação de empresa especializada para prestação de serviços de execução de reforma no prédio da Câmara Municipal de Trizidela do Vale/MA.

Habilitaçãoi da Empresa:

CASTELO BRANCO EMPREENDIMENTOS EIRELI
CNPJ nº 38.282.738/0001-61



CASTELO BRANCO
EMPREENDIMENTOS EIRELI

Proc.	20.77 007 20 22
Folha	235
Assinatura	

A

CÂMARA MUNICIPAL DE TRIZIDELA DO VALE - ESTADO DO MARANHÃO

COMISSÃO PERMANENTE DE LICITAÇÃO – CPL

TOMADA DE PREÇOS Nº 002/2022-CPL

PROCESSO ADMINISTRATIVO Nº 1011.001/2022

OBJETO: Contratação de empresa especializada para prestação de serviços de execução de Reforma no prédio da Câmara Municipal de Trizidela do Vale/MA, conforme Especificações constantes do Anexo I do Presente Edital (Projeto Básico).

EMPRESA: **CASTELO BRANCO EMPREENDIMENTOS EIRELI**, inscrita no CNPJ nº **38.282.738/0001-61**, sediada atualmente na Rua Santo Antônio, 331 – Centro – Trizidela do Vale - MA, CEP: 65.727-000.

ENVELOPE 01: HABILITAÇÃO.

DATA DE ABERTURA: 06 DE DEZEMBRO DE 2022 09:00HRS.



CNPJ: 38.282.738/0001-61 INSC. ESTADUAL: 12.661569-1
Rua Santo Antônio, 331 – Centro, Trizidela do Vale/MA,
CEP: 65.727-000



(99) 98142-0098/98439-7616



orlandocastelobranco@gmail.com

APÓLICE DIGITAL

Por 1077007 2022
Folha 236

junto
SEGUROS



Nossas apólices podem ser acessadas diretamente por um QR Code. A leitura do QR Code não dispensa a consulta da apólice na página da internet da Superintendência de Seguros Privados (www.gov.br/susep) ou da Junto Seguros (juntoseguros.com).

FRONTISPÍCIO DE APÓLICE SEGURO GARANTIA

DADOS DA SEGURADORA: JUNTO SEGUROS S.A.

CNPJ: 84.948.157/0001-33, registro SUSEP 05436, com sede na Rua Visconde de Nácar, 1440 – Centro - Curitiba - PR

Data de Emissão: **01/12/2022 18:03:18**

Nº Apólice Seguro Garantia: **11-0775-0392424**

Proposta: **3696443**

Controle Interno (Código Controle): **561369040**

Nº de Registro SUSEP: **054362022001107750392424000000**

DADOS DO SEGURADO: CAMARA MUNICIPAL DE TRIZIDELA DO VALE

CPF/CNPJ: 01.612.329/0001-76 AV DEPUTADO CARLOS MELO , 1672 AEROPORTO, TRIZIDELA DO VALE MA -

DADOS DO TOMADOR: CASTELO BRANCO EMPREENDIMENTOS EIRELI

CPF/CNPJ: 38282738000161 R STO ANTONIO 331,, CENTRO - CEP: 65.727-000 - TRIZIDELA DO VALE - MA

DADOS DA CORRETORA:

000002.0.201668-1 LOGOS CORRETORA DE SEGUROS EIRELI

Documento eletrônico digitalmente assinado por:

ICP
Brasil
Assinado digitalmente por:
Roque Jr. de H. Melo

ICP
Brasil
Assinado digitalmente por:
Eduardo de O. Nobrega

Documento eletrônico assinado digitalmente conforme MP nº 2.200-2/2001 de 24/08/2001, que instituiu a Infra-estrutura de Chaves Públicas Brasileira - ICP - Brasil por: Signatário(s): Eduardo de Oliveira Nobrega Nº de Série do Certificado: 62FF6E26A0F8B264Roque de Holanda Melo Nº de Série do Certificado: 7A BF 101B8B728D55D1532D0F6E57775DCFEAD087

Art. 1º - Fica instituída a Infra-estrutura de Chaves Públicas Brasileira - ICP - Brasil, para garantir a autenticidade, a integridade e a validade jurídica de documentos em forma eletrônica, das aplicações de suporte e das aplicações habilitadas que utilizem certificados digitais, bem como a realização de transações e eletrônicas seguras. Após sete dias úteis da emissão deste documento, poderá ser verificado se a apólice ou endosso foi corretamente registrado no site <https://www.gov.br/susep> da SUSEP - Superintendência de Seguros Privados, Autarquia Federal responsável pela fiscalização, normatização e controle dos mercados de seguro, previdência complementar aberta, capitalização, resseguro e corretagem de seguro. As condições contratuais / regulamento deste produto protocolizadas pela sociedade / entidade junto à Susep poderão ser consultadas no site <https://www.gov.br/susep>, de acordo com o número de processo constante da apólice / proposta. A certidão de regularidade da sociedade seguradora perante a SUSEP pode ser consultada no site www.susep.gov.br. Este produto está protocolado através do N.º de Processo SUSEP 15414.900195/2014-17 e nº 15414.900196/2014-53. Atendimento SUSEP: 0800 021 8484. Central de Atendimento Junto: 0800 704 0301. Ouvidoria Junto: 0800 643 0301.



Nº Apólice Seguro Garantia: 11-0775-0392424
 Proposta: 3696443
 Controle Interno (Código Controle): 561369040
 Nº de Registro SUSEP: 054362022001107750392424000000

1077 007 20 22
 237

FRONTISPÍCIO DE APÓLICE SEGURO GARANTIA

Garantia Contratada

Modalidade	Limite Máximo de Garantia (L.M.G)	Ramo
Licitante	R\$ 698,11	0775 - GARANTIA SEGURADO - SETOR PÚBLICO

Descrição da Garantia: Coberturas, valores e prazos previstos na Apólice:

Modalidade e Cobertura Adicional	Importância Segurada	Vigência	
		Início	Término
Licitante	R\$ 698,11	05/12/2022	04/06/2023

Demonstrativo de Prêmio:

Prêmio Líquido Licitante	R\$ 140,00
Adicional de Fracionamento	R\$ 0,00
I.O.F	R\$ 0,00
Prêmio Total	R\$ 140,00

Condições de Pagamento:	Parcela	Vencimento	Nº Carnê	Valor(R\$)
	1	08/12/2022	15287575	R\$ 140,00

Em atendimento à Lei 12.741/12 informamos que podem ser alíquotas de 0,65% de PSF e de 4% de CPFN sobre os prêmios de seguros deduzidos do estabelecido em legislação específica. Os valores acima descritos são relativos ao cenário de não contratação de cobertura(s). Pode(m) sofrer alteração(is) quando contratado(s) isoladamente ou em outra composição.



Nº Apólice Seguro Garantia: 11-0775-0392424
 Proposta: 3696443
 Controle Interno (Código Controle): 561369040
 Nº de Registro SUSEP: 054362022001107750392424000000



Proc 7077007 2022
 Folha 738

FRONTISPÍCIO DE APÓLICE SEGURO GARANTIA

Objeto da Garantia

Esta apólice, de riscos declarados, garante indenização, até o valor fixado na apólice, se o Tomador adjudicatário se recusar a assinar o Contrato Principal, nas condições propostas, dentro do prazo estabelecido no Edital de Licitação TOMADA DE PREÇOS Nº 002/2022.

Esta apólice é emitida de acordo com as condições da Circular da Susep n.º 477/13

ESTA APÓLICE NÃO PODERÁ SER UTILIZADA COMO COMPLEMENTO OU ENDOSSO DE APÓLICE ANTERIORMENTE FORNECIDA POR ESTA SEGURADORA REFERENTE AO MESMO EDITAL E/OU CONTRATO OBJETO DESTE SEGURO.

[Faint, illegible text, likely bleed-through from the reverse side of the page]



Nº Apólice Seguro Garantia: 11-0775-0392424
Proposta: 3696443
Controle Interno (Código Controle): 561369040
Nº de Registro SUSEP: 054362022001107750392424000000

junto
SEGUROS

12/17/2017
Folha 232

CONDIÇÕES CONTRATUAIS

CIRCULAR SUSEP 477/13 - PLANO PADRONIZADO

CAPÍTULO I - CONDIÇÕES GERAIS - RAMO 0775

SEGURO GARANTIA – SEGURADO: SETOR PÚBLICO

1. Objeto:

1.1. Este contrato de seguro garante o fiel cumprimento das obrigações assumidas pelo tomador perante o segurador, conforme os termos da apólice e até o valor da garantia fixado nesta, e de acordo com a(s) modalidade(s) e/ou cobertura(s) adicional(is) expressamente contratada(s), em razão de participação em licitação, em contrato principal pertinente a obras, serviços, inclusive de publicidade, compras, concessões e permissões no âmbito dos Poderes da União, Estados, do Distrito Federal e dos Municípios, ou, ainda as obrigações assumidas em função de:

- I – processos administrativos;
- II – processos judiciais, inclusive execuções fiscais;
- III – parcelamentos administrativos de créditos fiscais, inscritos ou não, em dívida ativa;
- IV – regulamentos administrativos.

1.2. Encontram-se também garantidos por este seguro os valores devidos ao segurador, tais como multas e indenizações, oriundos do inadimplemento das obrigações assumidas pelo tomador, previstos em legislação específica, para cada caso.

2. Definições:

Aplicam-se a este seguro, as seguintes definições:

2.1. Apólice: documento, assinado pela seguradora, que representa formalmente o contrato de Seguro Garantia.

2.2. Condições Gerais: conjunto das cláusulas, comuns a todas as modalidades e/ou coberturas de um plano de seguro, que estabelecem as obrigações e os direitos das partes contratantes.

2.3. Condições Especiais: conjunto das disposições específicas relativas a cada modalidade e/ou cobertura de um plano de seguro, que alteram as disposições estabelecidas nas Condições Gerais.

2.4. Condições Particulares: conjunto de cláusulas que alteram, de alguma forma, as Condições Gerais e/ou Condições Especiais, de acordo com cada segurador.

2.5. Contrato Principal: todo e qualquer ajuste entre órgãos ou entidades da Administração Pública (segurado) e particulares (tomadores), em que haja um acordo de vontades para a formação de vínculo e a estipulação de obrigações recíprocas, seja qual for a denominação utilizada.

2.6. Endosso: instrumento formal, assinado pela seguradora, que introduz modificações na apólice de Seguro Garantia, mediante solicitação e anuência expressa das partes.

2.7. Indenização: pagamento dos prejuízos e/ou multas resultantes do inadimplemento das obrigações cobertas pelo seguro.

2.8. Limite Máximo de Garantia: valor máximo que a seguradora se responsabilizará perante o segurador em função do pagamento de indenização.

2.9. Prêmio: importância devida pelo tomador à seguradora, em função da cobertura do seguro, e que deverá constar da apólice ou endosso.

2.10. Processo de Regulação de Sinistro: procedimento pelo qual a seguradora constatará ou não a

W
FA



Nº Apólice Seguro Garantia: 11-0775-0392424
 Proposta: 3696443
 Controle Interno (Código Controle): 561369040
 Nº de Registro SUSEP: 054362022001107750392424000000

10/11/2017
 Folha 240



- procedência da reclamação de sinistro, bem como a apuração dos prejuízos cobertos pela apólice.
- 2.11. Proposta de Seguro: instrumento formal de pedido de emissão de apólice de seguro, firmado nos termos da legislação em vigor.
- 2.12. Relatório Final de Regulação: documento emitido pela seguradora no qual se transmite o posicionamento acerca da caracterização ou não do sinistro reclamado, bem como os possíveis valores a serem indenizados.
- 2.13. Segurado: a Administração Pública ou o Poder Concedente.
- 2.14. Seguradora: a sociedade de seguros garantidora, nos termos da apólice, do cumprimento das obrigações assumidas pelo tomador.
- 2.15. Seguro Garantia: seguro que garante o fiel cumprimento das obrigações assumidas pelo tomador perante o segurado, conforme os termos da apólice.
- 2.16. Sinistro: o inadimplemento das obrigações do tomador cobertas pelo seguro.
- 2.17. Tomador: devedor das obrigações por ele assumidas perante o segurado.

3. Aceitação:

- 3.1. A contratação/alteração do contrato de seguro somente poderá ser feita mediante proposta assinada pelo proponente, seu representante ou por corretor de seguros habilitado. A proposta escrita deverá conter os elementos essenciais ao exame e aceitação do risco.
- 3.2. A seguradora fornecerá, obrigatoriamente, ao proponente, protocolo que identifique a proposta por ela recepcionada, com a indicação da data e da hora de seu recebimento.
- 3.3. A seguradora terá o prazo de 15 (quinze) dias para se manifestar sobre a aceitação ou não da proposta, contados da data de seu recebimento, seja para seguros novos ou renovações, bem como para alterações que impliquem modificação do risco.
 - 3.3.1. Caso o proponente do seguro seja pessoa física, a solicitação de documentos complementares, para análise e aceitação do risco, ou da alteração proposta, poderá ser feita apenas uma vez, durante o prazo previsto no item 3.3..
 - 3.3.2. Se o proponente for pessoa jurídica, a solicitação de documentos complementares poderá ocorrer mais de uma vez, durante o prazo previsto no item 3.3., desde que a seguradora indique os fundamentos do pedido de novos elementos, para avaliação da proposta ou taxação do risco.
 - 3.3.3. No caso de solicitação de documentos complementares, para análise e aceitação do risco, ou da alteração proposta, o prazo de 15 (quinze) dias previsto no item 3.3. ficará suspenso, voltando a ocorrer a partir da data em que se der a entrega da documentação.
- 3.4. No caso de não aceitação da proposta, a seguradora comunicará o fato, por escrito, ao proponente, especificando os motivos da recusa.
- 3.5. A ausência de manifestação, por escrito, da seguradora, no prazo acima aludido, caracterizará a aceitação tácita do seguro.
- 3.6. Caso a aceitação da proposta dependa de contratação ou alteração de resseguro facultativo, o prazo aludido no item 3.3. será suspenso até que o ressegurador se manifeste formalmente, comunicando a seguradora, por escrito, ao proponente, tal eventualidade, ressaltando a consequente inexistência de cobertura enquanto perdurar a suspensão.
- 3.7. A emissão da apólice ou do endosso será feita em até 15 (quinze) dias, a partir da data de aceitação da proposta.

4. Valor da Garantia:

- 4.1. O valor da garantia desta apólice é o valor máximo nominal por ela garantido.
- 4.2. Quando efetuadas alterações previamente estabelecidas no contrato principal ou no documento que serviu de base para a aceitação do risco pela seguradora, o valor da garantia deverá acompanhar



Nº Apólice Seguro Garantia: 11-0775-0392424
Proposta: 3696443
Controle Interno (Código Controle): 561369040
Nº de Registro SUSEP: 054362022001107750392424000000

Proc. 1077.007/2022
Folha 297

junto
SEGUROS

tais modificações, devendo a seguradora emitir o respectivo endosso.

4.3. Para alterações posteriores efetuadas no contrato principal ou no documento que serviu de base para a aceitação do risco pela seguradora, em virtude das quais se faça necessária a modificação do valor contratual, o valor da garantia poderá acompanhar tais modificações, desde que solicitado e haja o respectivo aceite pela seguradora, por meio da emissão de endosso.

5. Prêmio do Seguro:

5.1. O tomador é responsável pelo pagamento do prêmio à seguradora por todo o prazo de vigência da apólice.

5.2. Fica entendido e acordado que o seguro continuará em vigor mesmo quando o tomador não houver pagado o prêmio nas datas convenionadas.

5.2.1. Não paga pelo tomador, na data fixada, qualquer parcela do prêmio devido, poderá a seguradora recorrer à execução do contrato de contragarantia.

5.3. Em caso de parcelamento do prêmio, não será permitida a cobrança de nenhum valor adicional, a título de custo administrativo de fracionamento, devendo ser garantido ao tomador, quando houve parcelamento com juros, a possibilidade de antecipar o pagamento de qualquer uma das parcelas, com a conseqüente redução proporcional dos juros pactuados.

5.4. Se a data limite para o pagamento do prêmio a vista ou de qualquer uma de suas parcelas coincidir com dia em que não haja expediente bancário, o pagamento poderá ser efetuado no primeiro dia útil em que houver expediente bancário. 5.5. A sociedade seguradora encaminhará o documento de cobrança diretamente ao tomador ou seu representante, observada a antecedência mínima de 5 (cinco) dias úteis, em relação à data do respectivo vencimento.

6. Vigência:

6.1. Para as modalidades do Seguro Garantia nas quais haja a vinculação da apólice a um contrato principal, a vigência da apólice será igual ao prazo estabelecido no contrato principal, respeitadas as particularidades previstas nas Condições Especiais de cada modalidade contratada.

6.2. Para as demais modalidades, a vigência da apólice será igual ao prazo informado na mesma, estabelecido de acordo com as disposições previstas nas Condições Especiais da respectiva modalidade.

6.3. Quando efetuadas alterações de prazo previamente estabelecidas no contrato principal ou no documento que serviu de base para a aceitação do risco pela seguradora, a vigência da apólice acompanhará tais modificações, devendo a seguradora emitir o respectivo endosso.

6.4. Para alterações posteriores efetuadas no contrato principal ou no documento que serviu de base para a aceitação do risco pela seguradora, em virtude das quais se faça necessária a modificação da vigência da apólice, esta poderá acompanhar tais modificações, desde que solicitado e haja o respectivo aceite pela Seguradora, por meio da emissão de endosso.

7. Expectativa, Reclamação e Caracterização do Sinistro:

7.1. A Expectativa, Reclamação e Caracterização do Sinistro serão especificadas para cada modalidade nas Condições Especiais, quando couberem.

7.2. A seguradora descreverá nas Condições Especiais os documentos que deverão ser apresentados para a efetivação da Reclamação de Sinistro.

7.2.1. Com base em dúvida fundada e justificável, a seguradora poderá solicitar documentação e/ou informação complementar.

7.3. A Reclamação de Sinistros amparados pela presente apólice poderá ser realizada durante o prazo prescricional, nos termos da Cláusula 17 destas Condições Gerais;

7.4. Caso a seguradora conclua pela não caracterização do sinistro, comunicará formalmente ao

CA e



Nº Apólice Seguro Garantia: 11-0775-0392424
 Proposta: 3696443
 Controle Interno (Código Controle): 561369040
 Nº de Registro SUSEP: 054362022001107750392424000000

11-0775-0392424
 242



segurado, por escrito, sua negativa de indenização, apresentando, conjuntamente, as razões que embasaram sua conclusão, de forma detalhada.

8. Indenização:

8.1. Caracterizado o sinistro, a seguradora cumprirá a obrigação descrita na apólice, até o limite máximo de garantia da mesma, segundo uma das formas abaixo, conforme for acordado entre as partes:

- I – realizando, por meio de terceiros, o objeto do contrato principal, de forma a lhe dar continuidade, sob a sua integral responsabilidade; e/ou
- II – indenizando, mediante pagamento em dinheiro, os prejuízos e/ou multas causados pela inadimplência do tomador, cobertos pela apólice.

8.2. Do prazo para o cumprimento da obrigação:

8.2.1. O pagamento da indenização ou o início da realização do objeto do contrato principal deverá ocorrer dentro do prazo máximo de 30 (trinta) dias, contados da data de recebimento do último documento solicitado durante o processo de regulação do sinistro.

8.2.2. Na hipótese de solicitação de documentos de que trata o item 7.2.1., o prazo de 30 (trinta) dias será suspenso, reiniciando sua contagem a partir do dia útil subsequente àquele em que forem completamente atendidas as exigências.

8.2.3. No caso de decisão judicial ou decisão arbitral, que suspenda os efeitos de reclamação da apólice, o prazo de 30 (trinta) dias será suspenso, reiniciando sua contagem a partir do primeiro dia útil subsequente a revogação da decisão.

8.3. Nos casos em que haja vinculação da apólice a um contrato principal, todos os saldos de créditos do tomador no contrato principal serão utilizados na amortização do prejuízo e/ou da multa objeto da reclamação do sinistro, sem prejuízo do pagamento da indenização no prazo devido.

8.3.1. Caso o pagamento da indenização já tiver ocorrido quando da conclusão da apuração dos saldos de créditos do tomador no contrato principal, o segurado obriga-se a devolver à seguradora qualquer excesso que lhe tenha sido pago.

9. Atualização de valores:

9.1. O não pagamento das obrigações pecuniárias da seguradora, inclusive da indenização nos termos da Cláusula 8 destas Condições Gerais, dentro do prazo para pagamento da respectiva obrigação, acarretará em:

- a) atualização monetária, a partir da data de exigibilidade da obrigação, sendo, no caso de indenização, a data de caracterização do sinistro; e
- b) incidência de juros moratórios calculados “pro rata temporis”, contados a partir do primeiro dia posterior ao término do prazo fixado.

9.2. O índice utilizado para atualização monetária será o IPCA/IBGE - Índice de Preços ao Consumidor Amplo da Fundação Instituto Brasileiro de Geografia e Estatística - ou índice que vier a substituí-lo, sendo calculado com base na variação positiva apurada entre o último índice publicado antes da data de obrigação de pagamento e aquele publicado imediatamente anterior à data de sua efetiva liquidação.

9.3. Os juros moratórios, contados a partir do primeiro dia posterior ao término do prazo fixado para pagamento da obrigação, serão equivalentes à taxa que estiver em vigor para a mora do pagamento de impostos devidos à Fazenda Nacional.

9.4. O pagamento de valores relativos à atualização monetária e juros de mora será feito independente de qualquer interpelação judicial ou extrajudicial, de uma só vez, juntamente com os demais valores devidos no contrato.



Nº Apólice Seguro Garantia: 11-0775-0392424
Proposta: 3696443
Controle Interno (Código Controle): 561369040
Nº de Registro SUSEP: 054362022001107750392424000000

1077.007 21 22
2023

junto
SEGUROS

10. Sub-Rogação:

10.1. Paga a indenização ou iniciado o cumprimento das obrigações inadimplidas pelo tomador, a seguradora sub-rogar-se-á nos direitos e privilégios do segurado contra o tomador, ou contra terceiros cujos atos ou fatos tenham dado causa ao sinistro.

10.2. É ineficaz qualquer ato do segurado que diminua ou extinga, em prejuízo do segurador, os direitos a que se refere este item.

11. Perda de Direitos:

O segurado perderá o direito à indenização na ocorrência de uma ou mais das seguintes hipóteses:

I – Casos fortuitos ou de força maior, nos termos do Código Civil Brasileiro;

II – Descumprimento das obrigações do tomador decorrente de atos ou fatos de responsabilidade do segurado;

III – Alteração das obrigações contratuais garantidas por esta apólice, que tenham sido acordadas entre segurado e tomador, sem prévia anuência da seguradora;

IV – Atos ilícitos dolosos ou por culpa grave equiparável ao dolo praticados pelo segurado, pelo beneficiário ou pelo representante, de um ou de outro;

V – O segurado não cumprir integralmente quaisquer obrigações previstas no contrato de seguro;

VI – Se o segurado ou seu representante legal fizer declarações inexatas ou omitir de má-fé circunstâncias de seu conhecimento que configurem agravamento de risco de inadimplência do tomador ou que possam influenciar na aceitação da proposta;

VII – Se o Segurado agravar intencionalmente o risco;

12. Concorrência de Garantias:

No caso de existirem duas ou mais formas de garantia distintas, cobrindo cada uma delas o objeto deste seguro, em benefício do mesmo segurado ou beneficiário, a seguradora responderá, de forma proporcional ao risco assumido, com os demais participantes, relativamente ao prejuízo comum.

13. Concorrência de Apólices:

É vedada a utilização de mais de um Seguro Garantia na mesma modalidade para cobrir o objeto deste contrato, salvo no caso de apólices complementares.

14. Extinção da Garantia:

14.1. A garantia expressa por este seguro extinguir-se-á na ocorrência de um dos seguintes eventos, o que ocorrer primeiro, sem prejuízo do prazo para reclamação do sinistro conforme item 7.3. destas Condições Gerais:

I – quando o objeto do contrato principal garantido pela apólice for definitivamente realizado mediante termo ou declaração assinada pelo segurado ou devolução da apólice;

II – quando o segurado e a seguradora assim o acordarem;

III – quando o pagamento da indenização ao segurado atingir o limite máximo de garantia da apólice;

Nº Apólice Seguro Garantia: 11-0775-0392424
Proposta: 3696443
Controle Interno (Código Controle): 561369040
Nº de Registro SUSEP: 054362022001107750392424000000

1077 007 2022
244



IV – quando o contrato principal for extinto, para as modalidades nas quais haja vinculação da apólice a um contrato principal, ou quando a obrigação garantida for extinta, para os demais casos; ou
V – quando do término de vigência previsto na apólice, salvo se estabelecido em contrário nas Condições Especiais.

14.2. Quando a garantia da apólice recair sobre um objeto previsto em contrato, esta garantia somente será liberada ou restituída após a execução do contrato, em consonância com o disposto no parágrafo 4º do artigo 56 da Lei Nº 8.666/1993, e sua extinção se comprovará, além das hipóteses previstas no item 14.1., pelo recebimento do objeto do contrato nos termos do art. 73 da Lei nº 8.666/93.

15. Rescisão Contratual:

15.1. No caso de rescisão total ou parcial do contrato, a qualquer tempo, por iniciativa do segurado ou da seguradora e com a concordância recíproca, deverão ser observadas as seguintes disposições:

15.1.1. Na hipótese de rescisão a pedido da sociedade seguradora, esta reterá do prêmio recebido, além dos emolumentos, a parte proporcional ao tempo decorrido;

15.1.2. Na hipótese de rescisão a pedido do segurado, a sociedade seguradora reterá, no máximo, além dos emolumentos, o prêmio calculado de acordo com a seguinte tabela de prazo curto:

Relação a ser aplicada sobre a vigência original para obtenção de prazo em dias	% do Prêmio	Relação a ser aplicada sobre a vigência original para obtenção de prazo em dias	% do Prêmio
15/365	13%	195/365	73%
30/365	20%	210/365	75%
45/365	27%	225/365	78%
60/365	30%	240/365	80%
75/365	37%	255/365	83%
90/365	40%	270/365	85%
105/365	46%	285/365	88%
120/365	50%	300/365	90%
135/365	56%	315/365	93%
150/365	60%	330/365	95%
165/365	66%	345/365	98%
180/365	70%	365/365	100%

15.1.2.1. Para prazos não previstos na tabela constante do subitem 15.1.2., deverá ser utilizado percentual correspondente ao prazo imediatamente inferior.

16. Controvérsias:

16.1. As controvérsias surgidas na aplicação destas Condições Contratuais poderão ser resolvidas:

I – por arbitragem; ou

II – por medida de caráter judicial.

16.2. No caso de arbitragem, deverá constar, na apólice, a cláusula compromissória de arbitragem, que deverá ser facultativamente aderida pelo segurado por meio de anuência



Nº Apólice Seguro Garantia: 11-0775-0392424
Proposta: 3696443
Controle Interno (Código Controle): 561369040
Nº de Registro SUSEP: 054362022001107750392424000000

1077007 245

junto
SEGUROS

expressa.

16.2.1. Ao concordar com a aplicação desta cláusula, o segurado estará se comprometendo a resolver todos os seus litígios com a sociedade seguradora por meio de Juízo Arbitral, cujas sentenças têm o mesmo efeito que as sentenças proferidas pelo Poder Judiciário.

16.2.2. A cláusula de arbitragem é regida pela Lei nº 9307, de 23 de setembro de 1996.

17. Prescrição:

Os prazos prescricionais são aqueles determinados pela lei.

18. Foro:

As questões judiciais entre seguradora e segurado serão processadas no foro do domicílio deste.

19. Disposições Finais:

19.1. A aceitação do seguro estará sujeita à análise do risco.

19.2. As apólices e endossos terão seu início e término de vigência às 24hs das datas para tal fim neles indicadas.

19.3. O registro deste plano na Susep não implica, por parte da Autarquia, incentivo ou recomendação à sua comercialização.

19.4. Após sete dias úteis da emissão deste documento, poderá ser verificado se a apólice ou endosso foi corretamente registrado no site da Susep - www.susep.gov.br.

19.5. A situação cadastral do corretor de seguros pode ser consultada no site www.susep.gov.br, por meio do número de seu registro na Susep, nome completo, CNPJ ou CPF.

19.6. Este seguro é contratado a primeiro risco absoluto.

19.7. Considera-se como âmbito geográfico das modalidades contratadas todo o território nacional, salvo disposição em contrário nas Condições Especiais e/ou Particulares da Apólice.

19.8. Os eventuais encargos de tradução referentes ao reembolso de despesas efetuadas no exterior ficarão totalmente a cargo da Sociedade Seguradora.

CAPÍTULO II - CONDIÇÕES ESPECIAIS DAS MODALIDADES - RAMO 0775

Modalidade I - SEGURO GARANTIA DO LICITANTE

PROCESSO SUSEP n.º 15414.900195/2014-17.

1. Objeto:

1.1 Este contrato de seguro garante a indenização, até o valor da garantia fixado na apólice, pelos prejuízos decorrentes da recusa do tomador adjudicatário em assinar o contrato principal nas condições propostas no edital de licitação, dentro do prazo estabelecido.

1.2 Encontram-se também garantidos por este contrato de seguro os valores das multas e indenizações devidos à Administração Pública em decorrência do sinistro.

2. Definições:

Nº Apólice Seguro Garantia: 11-0775-0392424
Proposta: 3696443
Controle Interno (Código Controle): 561369040
Nº de Registro SUSEP: 054362022001107750392424000000

10/11/2022

246

junto
SEGUROS

Para efeito desta modalidade, aplicam-se, também, as definições constantes do art. 6º da Lei nº 8.666/93.

I – Riscos Declarados: Itens expressamente descritos na apólice, aos quais se restringe a cobertura securitária. Ou seja, a responsabilidade da Seguradora está restrita aos riscos expressamente descritos neste documento.;

II – Prejuízos: Perda pecuniária comprovada decorrentes da recusa do tomador adjudicatário em assinar o contrato principal nas condições propostas e dentro do prazo estabelecido no Edital de Licitação.

3. Vigência:

A vigência da apólice coincidirá com o prazo previsto no edital para a assinatura do contrato principal.

4. Reclamação e Caracterização do Sinistro:

4.1. Reclamação: o segurado comunicará a seguradora da recusa do tomador adjudicatário em assinar o contrato principal nas condições propostas, dentro do prazo estabelecido no edital de licitação, data em que restará oficializada a Reclamação do Sinistro.

4.1.1. Para a Reclamação do Sinistro será necessária a apresentação dos seguintes documentos, sem prejuízo do disposto no item 7.2.1. das Condições Gerais:

- Cópia do edital de licitação;
- Cópia do termo de adjudicação;
- Planilha, relatório e/ou correspondências informando os valores dos prejuízos sofridos e/ou decisão que aplicou as multas contratuais na forma do edital de licitação, acompanhada dos documentos comprobatórios;
- comprovante de intimação do Tomador para assinatura do contrato, acompanhado do demonstrativo de sua recusa/inércia e das devidas justificativas, se houver.

4.2. Caracterização: quando a seguradora tiver recebido todos os documentos listados no item 4.1.1. e, após análise, ficar comprovada a inadimplência do tomador em relação às obrigações cobertas pela apólice, o sinistro ficará caracterizado, devendo a seguradora emitir o relatório final de regulação.

5. Rescisão do Contrato de Seguro:

5.1. Quando a presente apólice for caucionada junto ao Segurado, não caberá devolução de prêmio proporcional.

6. Disposições Gerais:

6.1. A presente apólice, de riscos declarados, assegura o cumprimento das obrigações diretas do tomador perante o segurado, especificamente descritas no objeto desta apólice, de acordo com a modalidade de seguro-garantia indicada na mesma, não assegurando riscos referentes a obrigações trabalhistas e previdenciárias, de seguridade social, indenizações a terceiros, danos ambientais e lucros cessantes, bem como riscos referentes a outros ramos ou modalidades de seguro, em conformidade com a legislação nacional referente ao seguro-garantia.

6.2. A inadimplência do tomador deverá ocorrer dentro do prazo de vigência da apólice. Em caso de não observação deste requisito a seguradora ficará isenta de qualquer



Nº Apólice Seguro Garantia: 11-0775-0392424
Proposta: 3696443
Controle Interno (Código Controle): 561369040
Nº de Registro SUSEP: 054362022001107750392424000000

7077 001 2022
247



responsabilidade.

6.3. Fica entendido e concordado que, para efeito indenitário, não estarão cobertos danos e perdas causados direta ou indiretamente por ato terrorista, comprovado com documentação hábil acompanhada de laudo circunstanciado que caracterize a natureza do atentado, independentemente de seu propósito, que tenha sido devidamente reconhecido como atentatório à ordem pública pela autoridade pública competente.

6.4. A validade/cobertura deste documento está condicionada à aceitação/não oposição do segurado em relação a todos os seus termos. Ao aceitar este documento o segurado concorda que a seguradora não terá responsabilidade de indenizar reclamação quanto à cobertura desta garantia se for constatado que o sinistro ou inadimplemento contratual se enquadra nos termos do inciso VI, do item 11 – Perda de Direito, das Condições Gerais.

7. Ratificação:

Ratificam-se integralmente as disposições das Condições Gerais que não tenham sido alteradas pela presente Condição Especial.

CONDIÇÕES PARTICULARES

Fica estabelecido que, especificamente para fins indenitários, esta apólice não cobrirá quaisquer prejuízos e/ou demais penalidades decorrentes da violação de normas anticorrupção perpetradas com participação dolosa do Segurado e/ou seus representantes. No tocante à alocação dos riscos previstos nesta garantia, havendo contrariedade e/ou divergência entre as disposições previstas na presente apólice/endorso e no contrato e/ou aditivos garantidos, prevalecerão sempre as disposições da presente apólice/endorso.

Cabe ao tomador a conferência das condições e termos desta apólice e/ou endosso, estando de pleno acordo que a Seguradora a preste e cumpra, tal como disposto no presente documento.

Instruções de Impressão

Imprimir em impressora jato de tinta (ink jet) ou laser em qualidade normal. (Não use modo econômico).
Utilize folha A4 (210 x 297 mm) ou Carta (216 x 279 mm) - Corte na linha indicada

Doc 7077 007 2032
Folha 2/18



033-7

Beneficiário
Junto Seguros S.A. 84.948.157/0001-33

Recibo do Pagador	Vencimento	08/12/2022
	Nosso Número	09304568
	Número do Documento	15287575
	Aqência / Código Beneficiário	4849-6 / 8954380
	(=) Valor do Documento	140,00

Pagador
CASTELO BRANCO EMPREENDIMENTOS EIRELI CNPJ: 38.282.738/0001-61
R STO ANTONIO 331 65727000 TRIZIDELA DO VALE, MA
Ref. emissão apólice 11-0775-0392424

Autenticação Mecânica

Sacador / Avalista:

Corte na linha pontilhada



033-7

03399.89543 38000.000091 30456.801015 1 91930000014000

Local de Pagamento PAGAR PREFERENCIALMENTE NO BANCO SANTANDER					Vencimento	08/12/2022
Beneficiário Junto Seguros S.A. 84.948.157/0001-33					Aqência / Código Beneficiário	4849-6 / 8954380
Data do Documento 02/12/2022	Número do Documento 15287575	Espécie Doc. NS	Aceite N	Data do Processamento 02/12/2022	Nosso Número	09304568
Carteira COBRANÇA SIMPLES - RCR	Espécie REAL	Quantidade	Valor Documento		(=) Valor do Documento	140,00
Instruções: Junto Seguros S.A.. Após o vencimento cobrar 0,03% por dia de atraso. Não receber depois de 30 dias do vencimento previsto. Após esta data o Segurado da Apólice (Beneficiário) será notificado da pendência do pagamento. Para maiores informações entrar em contato com o Departamento Financeiro através do e-mail: cont@receber@juntoseguros.com .					(-) Desconto	
					(-) Abatimento	
					(+) Mora	
					(+) Outros acréscimos	
					(=) Valor Cobrado	

Pagador
CASTELO BRANCO EMPREENDIMENTOS EIRELI CNPJ: 38.282.738/0001-61
R STO ANTONIO 331 65727000 TRIZIDELA DO VALE, MA
Ref. emissão apólice 11-0775-0392424

Cod. Baixa

Autenticação Mecânica - FICHA DE COMPENSAÇÃO



Corte na linha pontilhada

(Handwritten marks)

02/12/2022 - BANCO DO BRASIL - 10:08:30
024200242 0004

Valor 1077,001 - 2022
Código 799

COMPROVANTE DE PAGAMENTO DE TITULOS

CLIENTE: TIAGO H A C B RODRIGUES
AGENCIA: 0242-9 CONTA: 38.892-0

BCO SANTANDER (BRASIL) S.A.

03399895433800000009130456801015191930000014000

BENEFICIARIO:

JUNTO SEGUROS S A

NOME FANTASIA:

JUNTO SEGUROS S A

CNPJ: 84.948.157/0001-33

BENEFICIARIO FINAL:

JUNTO SEGUROS S A

CNPJ: 84.948.157/0001-33

PAGADOR:

CASTELO BRANCO EMPREENDIMENTOS EIRE

CNPJ: 38.282.738/0001-61

NR. DOCUMENTO	120.202
DATA DE VENCIMENTO	08/12/2022
DATA DO PAGAMENTO	02/12/2022
VALOR DO DOCUMENTO	140,00
VALOR COBRADO	140,00

NR.AUTENTICACAO 0.0E0.292.F14.F73.1EC

Central de Atendimento BB

4004 0001 Capitais e regioes metropolitanas

0800 729 0001 Demais localidades.

Consultas, informacoes e servicos transacionais.

SAC BB

0800 729 0722

Informacoes, reclamacoes, cancelamento de produtos e servicos.

Ouvidoria

0800 729 5678

Reclamacoes nao solucionadas nos canais habituais agencia, SAC e demais canais de atendimento.

Atendimento a Deficientes Auditivos ou de Fala

0800 729 0088

Informacoes, reclamacoes, cancelamento de cartao, outros produtos e servicos de Ouvidoria.



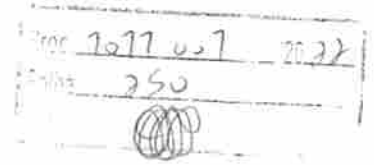

MINISTÉRIO DA FAZENDA

SUPERINTENDÊNCIA DE SEGUROS PRIVADOS

COORDENAÇÃO-GERAL DE REGISTROS E AUTORIZAÇÕES

**CERTIDÃO DE ADMINISTRADORES**

Certificamos que a JUNTO SEGUROS S.A., com sede na cidade Curitiba, CNPJ 84948157000133, possui os seguintes diretores:

Nome	Cargo
DIEGO MARINS MASSARA	Diretor
EDUARDO DE OLIVEIRA NOBREGA	Diretor
ELISA FRANCIELLI MARCHI DA ROSA	Diretor
GUILHERME MALUCELLI GOBBO	Diretor
LEONARDO DEEKE BOGUSZEWSKI	Presidente
MARCELO QUEIROZ DE OLIVEIRA FILHO	Diretor
ROQUE JUNIOR DE HOLANDA MELO	Diretor

Código da Certidão: **CA05436_16112022_111051_736**

Esta certidão é válida por 30 (trinta) dias, a contar da data de emissão.

Rio de Janeiro, 16 de Novembro de 2022.

SUSEP - Superintendência de Seguros Privados

Avaliar o Serviço



e

ⓧ

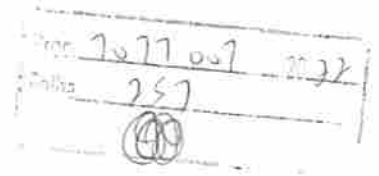

MINISTÉRIO DA FAZENDA

SUPERINTENDÊNCIA DE SEGUROS PRIVADOS

**CERTIDÃO DE REGULARIDADE**

Certificamos que JUNTO SEGUROS S.A., CNPJ 84948157000133, está autorizada a operar, conforme PORTARIA 1139, publicado(a) no D.O.U. de 03/12/1991, nos termos da legislação vigente.

Certificamos ainda que a entidade não se encontra, nesta data, sob regime de Direção Fiscal, Intervenção, Liquidação Extrajudicial ou Fiscalização Especial, e não está cumprindo penalidade de suspensão imposta pela SUSEP.

Dados complementares e esta certidão atualizada podem ser obtidos em www.susep.gov.br ou por meio de petição à Autarquia.

Código da Certidão: **CRO5436_16112022_111037_852**

Esta Certidão é válida por 30 dias, não prevalecendo sobre certidões geradas posteriormente.

Rio de Janeiro, 16 de Novembro de 2022.

SUSEP - Superintendência de Seguros Privados

Avaliar o Serviço

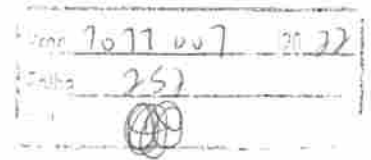

Ministério da Economia
Secretaria Especial de Desburocratização, Gestão e Governo Digital
Secretaria de Gestão

Sistema de Cadastramento Unificado de Fornecedores - SICAF

Certificado de Registro Cadastral - CRC

(Emissão conforme art. 17 da Instrução Normativa nº 03, de 26 abril de 2018)

CNPJ: 38.282.738/0001-61
Razão Social: CASTELO BRANCO EMPREENDIMENTOS EIRELI

Atividade Econômica Principal:

4120-4/00 - CONSTRUÇÃO DE EDIFÍCIOS

Endereço:

RUA SANTO ANTONIO, 331 - CENTRO - TRIZIDELA DO VALE / Maranhão

Observações:

A veracidade das informações poderá ser verificada no endereço www.comprasgovernamentais.gov.br.
Este certificado não substitui os documentos enumerados nos artigos 28 a 31 da Lei nº 8.666, de 1993.

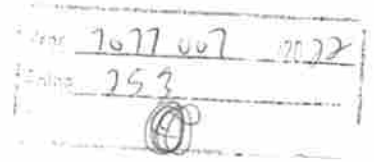

Ministério da Economia
Secretaria Especial de Desburocratização, Gestão e Governo Digital
Secretaria de Gestão

Sistema de Cadastramento Unificado de Fornecedores - SICAF

Declaração

Declaramos para os fins previstos na Lei nº 8.666, de 1993, conforme documentação registrada no SICAF, que a situação do fornecedor no momento é a seguinte:

Dados do Fornecedor

CNPJ: 38.282.738/0001-61
Razão Social: CASTELO BRANCO EMPREENDIMENTOS EIRELI
Nome Fantasia: CASTELO BRANCO EMPREENDIMENTOS
Situação do Fornecedor: Credenciado Data de Vencimento do Cadastro: 19/09/2023
Natureza Jurídica: EMPRESA INDIVIDUAL DE RESPONSABILIDADE LIMITADA (DE NATUREZA EMPRESÁRIA)
MEI: Não
Porte da Empresa: Empresa de Pequeno

Ocorrências e Impedimentos

Ocorrência: Nada Consta
Impedimento de Licitar: Nada Consta

Níveis cadastrados:

I - Credenciamento

II - Habilitação Jurídica

III - Regularidade Fiscal e Trabalhista Federal

Receita Federal e PGFN Validade: 14/01/2023

FGTS Validade: 03/11/2022

Trabalhista (<http://www.tst.jus.br/certidao>) Validade: 02/05/2023

IV - Regularidade Fiscal Estadual/Distrital e Municipal

Receita Estadual/Distrital Validade: 22/11/2022

Receita Municipal Validade: 05/12/2022

V - Qualificação Técnica

VI - Qualificação Econômico-Financeira

Validade: 30/04/2023

Esta declaração é uma simples consulta e não tem efeito legal

Emitido em: 03/11/2022 09:56

1 de 1

CPF: 884.357.333-00 Nome: JOSE ORLANDO RODRIGUES CASTELO BRANCO FILHO

Ass: _____

JOSE ORLANDO RODRIGUES CASTELO BRANCO FILHO, brasileiro, casado, regime de comunhão parcial de bens, natural de São Luis estado do Maranhão empresário, portador da CNH Nº 04312172436 DETRAN/MA, inscrito no CPF Nº 884.357.333-00, residente e domiciliado na Travessa Crescencio Raposo, nº 55, centro, Pedreiras -MA, Cep: 65725-000, na qualidade de empresário da empresa CASTELO BRANCO EMPREENDIMENTOS EIRELI, com sede na Rua SANTO ANTONIO, nº 331, centro cidade Trizidela do Vale, Estado do Maranhão, Cep: 65727-000, cujo ato constitutivo se encontra registrado na Junta Comercial do Maranhão sob Nire 21600160863 em data de 16/09/2020, devidamente inscrita no CNPJ nº 38.282.738/0001-61, resolve, assim, alterar o **Contrato Individual EIRELI**

CLAUSULA PRIMEIRA – DO CAPITAL SOCIAL

O Capital que é 500.000,00 (Quinhentos Mil Reais) passa a ser 2.000.000,00 (Dois Milhões de reais) integralizado em moeda corrente do país.

Valor 2.000.000,00
25/22
25/21

CLÁUSULA SEGUNDA - OBJETO SOCIAL PASSA A SER: (art.968,IV,CC)

4120-4/00 - CONSTRUCAO DE EDIFICIOS 3811-4/00 - COLETA DE RESIDUOS NAO-PERIGOSOS 4211-1/01 - CONSTRUCAO DE RODOVIAS E FERROVIAS 4212-0/00 - CONSTRUCAO DE OBRAS-DE-ARTE ESPECIAIS 4213-8/00 - OBRAS DE URBANIZACAO - RUAS, PRACAS E CALCADAS 4221-9/01 - CONSTRUCAO DE BARRAGENS E REPRESAS PARA GERACAO DE ENERGIA ELETRICA 4222-7/01 - CONSTRUCAO DE REDES DE ABASTECIMENTO DE AGUA, COLETA DE ESGOTO E CONSTRUCOES CORRELATAS, EXCETO OBRAS DE IRRIGACAO 4292-8/01 - MONTAGEM DE ESTRUTURAS METALICAS 4299-5/01 - CONSTRUCAO DE INSTALACOES ESPORTIVAS E RECREATIVAS 4299-5/99 - OUTRAS OBRAS DE ENGENHARIA CIVIL NAO ESPECIFICADAS ANTERIORMENTE (OBRAS DE ACUDES) 4311-8/02 - PREPARACAO DE CANTEIRO E LIMPEZA DE TERRENO 4313-4/00 - OBRAS DE TERRAPLENAGEM 4321-5/00 - INSTALACAO E MANUTENCAO ELETRICA 4322-3/03 - INSTALACOES DE SISTEMA DE PREVENCAO CONTRA INCENDIO 4329-1/04 - MONTAGEM E INSTALACAO DE SISTEMAS E EQUIPAMENTOS DE ILUMINACAO E SINALIZACAO EM VIAS PUBLICAS, PORTOS E AEROPORTOS 4330-4/01 - IMPERMEABILIZACAO EM OBRAS DE ENGENHARIA CIVIL 4330-4/04 - SERVICOS DE PINTURA DE EDIFICIOS EM GERAL 4391-6/00 - OBRAS DE FUNDACOES 4399-1/01 - ADMINISTRACAO DE OBRAS 4399-1/03 - OBRAS DE ALVENARIA 4399-1/05 - PERFURACAO E CONSTRUCAO DE POCOS DE AGUA 4399-1/99 - SERVICOS ESPECIALIZADOS PARA CONSTRUCAO NAO ESPECIFICADOS ANTERIORMENTE (INFRA-ESTRUTURAS) 4399-1/02 - MONTAGEM E DESMONTAGEM DE ANDAIMES E OUTRAS ESTRUTURAS TEMPORARIAS 7112-0/00 - SERVICOS DE ENGENHARIA 7119-7/01 - SERVICOS DE CARTOGRAFIA, TOPOGRAFIA E GEODESIA 7119-7/02 - ATIVIDADES DE ESTUDOS GEOLOGICOS 7732-2/01 - ALUGUEL DE MAQUINAS E EQUIPAMENTOS PARA CONSTRUCAO SEM OPERADOR, EXCETO ANDAIMES 7739-0/03 - ALUGUEL DE PALCOS, COBERTURAS E OUTRAS ESTRUTURAS DE USO TEMPORARIO, EXCETO ANDAIMES 8130-3/00 - ATIVIDADES PAISAGISTICAS 9001-9/02 - PRODUCAO MUSICAL 9001-9/05 - PRODUCAO DE ESPETACULOS DE RODEIOS, VAQUEJADAS E SIMILARES 9001-9/06 - ATIVIDADES DE SONORIZACAO E DE ILUMINACAO 8129-0/00 - ATIVIDADES DE LIMPEZA NAO ESPECIFICADAS ANTERIORMENTE (LIMPEZA DE RUAS) 8122-2/00 - IMUNIZACAO E CONTROLE DE PRAGAS URBANAS 8121-4/00 - LIMPEZA EM PREDIOS E EM DOMICILIOS 8111-7/00 - SERVICOS COMBINADOS PARA APOIO A EDIFICIOS, EXCETO CONDOMINIOS PREDIAIS 4744-0/99 - COMERCIO VAREJISTA DE MATERIAIS DE CONSTRUCAO EM GERAL 4744-0/04 - COMERCIO VAREJISTA DE CAL, AREIA, PEDRA BRITADA, TIJOLOS E TELHAS 4742-3/00 - COMERCIO VAREJISTA DE MATERIAL ELETRICO 4744-0/05 - COMERCIO VAREJISTA DE MATERIAIS DE CONSTRUCAO NAO ESPECIFICADOS ANTERIORMENTE (CONSTRUCAO) 4744-0/01 - COMERCIO VAREJISTA DE FERRAGENS E FERRAMENTAS 4732-6/00 - COMERCIO VAREJISTA DE LUBRIFICANTES 4530-7/05 - COMERCIO A VAREJO DE PNEUMATICOS E CAMARAS-DE-AR 8011-1/01 - ATIVIDADES DE VIGILANCIA E SEGURANCA PRIVADA 4322-3/01 - INSTALACOES HIDRAULICAS, SANITARIAS E DE GAS 4329-1/01 - INSTALACAO DE PAINES PUBLICITARIOS 5620-1/02 - SERVICOS DE ALIMENTACAO PARA EVENTOS E RECEPCOES - BUFE 0161-0/99 - ATIVIDADES DE APOIO A AGRICULTURA NAO ESPECIFICADAS ANTERIORMENTE (MAO DE OBRA PARA SETOR AGRICOLA) 1813-0/99 - IMPRESSAO DE MATERIAL PARA OUTROS USOS 8211-3/00 - SERVICOS COMBINADOS DE ESCRITORIO E APOIO ADMINISTRATIVO 9319-1/01 - PRODUCAO E PROMOCAO DE EVENTOS ESPORTIVOS 3313-9/99 - MANUTENCAO E REPARACAO DE MAQUINAS,



APARELHOS E MATERIAIS ELETRICOS NAO ESPECIFICADOS ANTERIORMENTE (EQUIPAMENTOS ELETRICOS) 3702-9/00 - ATIVIDADES RELACIONADAS A ESGOTO, EXCETO A GESTAO DE REDES 3313-9/01 - MANUTENCAO E REPARACAO DE GERADORES, TRANSFORMADORES E MOTORES ELETRICOS 3314-7/02 - MANUTENCAO E REPARACAO DE EQUIPAMENTOS HIDRAULICOS E PNEUMATICOS, EXCETO VALVULAS 3600-6/01 - CAPTACAO, TRATAMENTO E DISTRIBUICAO DE AGUA 4322-3/02 - INSTALACAO E MANUTENCAO DE SISTEMAS CENTRAIS DE AR CONDICIONADO, DE VENTILACAO E REFRIGERACAO 4753-9/00 - COMERCIO VAREJISTA ESPECIALIZADO DE ELETRODOMESTICOS E EQUIPAMENTOS DE AUDIO E VIDEO

I- - consolida-se o ato de empresa individual de responsabilidade limitada - EIRELI, com a seguinte redação:

CLÁUSULA PRIMEIRA – NOME EMPRESARIAL (art.968,II,CC)

A presente gira sob a denominação de **CASTELO BRANCO EMPREENDIMENTOS EIRELI** com sede na Rua SANTO ANTONIO, nº 331, centro cidade de Trizidela do Vale, Estado do Maranhão, Cep: 65727-000 podendo, a qualquer tempo, a critério de seu titular, abrir ou fechar filiais em qualquer parte do território Nacional.

CLÁUSULA SEGUNDA - OBJETO SOCIAL (art.968,IV,CC)

4120-4/00 - CONSTRUCAO DE EDIFICIOS 3811-4/00 - COLETA DE RESIDUOS NAO-PERIGOSOS 4211-1/01 - CONSTRUCAO DE RODOVIAS E FERROVIAS 4212-0/00 - CONSTRUCAO DE OBRAS-DE-ARTE ESPECIAIS 4213-8/00 - OBRAS DE URBANIZACAO - RUAS, PRACAS E CALCADAS 4221-9/01 - CONSTRUCAO DE BARRAGENS E REPRESAS PARA GERACAO DE ENERGIA ELETRICA 4222-7/01 - CONSTRUCAO DE REDES DE ABASTECIMENTO DE AGUA, COLETA DE ESGOTO E CONSTRUCOES CORRELATAS, EXCETO OBRAS DE IRRIGACAO 4292-8/01 - MONTAGEM DE ESTRUTURAS METALICAS 4299-5/01 - CONSTRUCAO DE INSTALACOES ESPORTIVAS E RECREATIVAS 4299-5/99 - OUTRAS OBRAS DE ENGENHARIA CIVIL NAO ESPECIFICADAS ANTERIORMENTE (OBRAS DE ACUDES) 4311-8/02 - PREPARACAO DE CANTEIRO E LIMPEZA DE TERRENO 4313-4/00 - OBRAS DE TERRAPLENAGEM 4321-5/00 - INSTALACAO E MANUTENCAO ELETRICA 4322-3/03 - INSTALACOES DE SISTEMA DE PREVENCAO CONTRA INCENDIO 4329-1/04 - MONTAGEM E INSTALACAO DE SISTEMAS E EQUIPAMENTOS DE ILUMINACAO E SINALIZACAO EM VIAS PUBLICAS, PORTOS E AEROPORTOS 4330-4/01 - IMPERMEABILIZACAO EM OBRAS DE ENGENHARIA CIVIL 4330-4/04 - SERVICOS DE PINTURA DE EDIFICIOS EM GERAL 4391-6/00 - OBRAS DE FUNDACOES 4399-1/01 - ADMINISTRACAO DE OBRAS 4399-1/03 - OBRAS DE ALVENARIA 4399-1/05 - PERFURACAO E CONSTRUCAO DE POCOS DE AGUA 4399-1/99 - SERVICOS ESPECIALIZADOS PARA CONSTRUCAO NAO ESPECIFICADOS ANTERIORMENTE (INFRA-ESTRUTURAS) 4399-1/02 - MONTAGEM E DESMONTAGEM DE ANDAIMES E OUTRAS ESTRUTURAS TEMPORARIAS 7112-0/00 - SERVICOS DE ENGENHARIA 7119-7/01 - SERVICOS DE CARTOGRAFIA, TOPOGRAFIA E GEODESIA 7119-7/02 - ATIVIDADES DE ESTUDOS GEOLOGICOS 7732-2/01 - ALUGUEL DE MAQUINAS E EQUIPAMENTOS PARA CONSTRUCAO SEM OPERADOR, EXCETO ANDAIMES 7739-0/03 - ALUGUEL DE PALCOS, COBERTURAS E OUTRAS ESTRUTURAS DE USO TEMPORARIO, EXCETO ANDAIMES 8130-3/00 - ATIVIDADES PAISAGISTICAS 9001-9/02 - PRODUCAO MUSICAL 9001-9/05 - PRODUCAO DE ESPETACULOS DE RODEIOS, VAQUEJADAS E SIMILARES 9001-9/06 - ATIVIDADES DE SONORIZACAO E DE ILUMINACAO 8129-0/00 - ATIVIDADES DE LIMPEZA NAO ESPECIFICADAS ANTERIORMENTE (LIMPEZA DE RUAS) 8122-2/00 - IMUNIZACAO E CONTROLE DE PRAGAS URBANAS 8121-4/00 - LIMPEZA EM PREDIOS E EM DOMICILIOS 8111-7/00 - SERVICOS COMBINADOS PARA APOIO A EDIFICIOS, EXCETO CONDOMINIOS PREDIAIS 4744-0/99 - COMERCIO VAREJISTA DE MATERIAIS DE CONSTRUCAO EM GERAL 4744-0/04 - COMERCIO VAREJISTA DE CAL, AREIA, PEDRA BRITADA, TIJOLOS E TELHAS 4742-3/00 - COMERCIO VAREJISTA DE MATERIAL ELETRICO 4744-0/05 - COMERCIO VAREJISTA DE MATERIAIS DE CONSTRUCAO NAO ESPECIFICADOS ANTERIORMENTE (CONSTRUCAO) 4744-0/01 - COMERCIO VAREJISTA DE FERRAGENS E FERRAMENTAS 4732-6/00 - COMERCIO VAREJISTA DE LUBRIFICANTES 4530-7/05 - COMERCIO A VAREJO DE PNEUMATICOS E CAMARAS-DE-AR 8011-1/01 - ATIVIDADES DE VIGILANCIA E SEGURANCA PRIVADA 4322-3/01 - INSTALACOES HIDRAULICAS, SANITARIAS E DE GAS 4329-1/01 - INSTALACAO DE PAINES PUBLICITARIOS 5620-1/02 - SERVICOS DE ALIMENTACAO PARA EVENTOS E RECEPCOES - BUFE 0161-0/99 - ATIVIDADES DE APOIO A AGRICULTURA NAO

ESPECIFICADAS ANTERIORMENTE (MAO DE OBRA PARA SETOR AGRICOLA) 1813-0/99 - IMPRESSAO DE MATERIAL PARA OUTROS USOS 8211-3/00 - SERVICOS COMBINADOS DE ESCRITORIO E APOIO ADMINISTRATIVO 9319-1/01 - PRODUCAO E PROMOCAO DE EVENTOS ESPORTIVOS 3313-9/99 - MANUTENCAO E REPARACAO DE MAQUINAS, APARELHOS E MATERIAIS ELETRICOS NAO ESPECIFICADOS ANTERIORMENTE (EQUIPAMENTOS ELETRICOS) 3702-9/00 - ATIVIDADES RELACIONADAS A ESGOTO, EXCETO A GESTAO DE REDES 3313-9/01 - MANUTENCAO E REPARACAO DE GERADORES, TRANSFORMADORES E MOTORES ELETRICOS 3314-7/02 - MANUTENCAO E REPARACAO DE EQUIPAMENTOS HIDRAULICOS E PNEUMATICOS, EXCETO VALVULAS 3600-6/01 - CAPTACAO, TRATAMENTO E DISTRIBUICAO DE AGUA 4322-3/02 - INSTALACAO E MANUTENCAO DE SISTEMAS CENTRAIS DE AR CONDICIONADO, DE VENTILACAO E REFRIGERACAO 4753-9/00 - COMERCIO VAREJISTA ESPECIALIZADO DE ELETRODOMESTICOS E EQUIPAMENTOS DE AUDIO E VIDEO

CLÁUSULA TERCEIRA – PRAZO DE DURAÇÃO (art.53,III,F, Decreto nº 1.800/96)

O prazo de duração é por tempo indeterminado. É garantida a continuidade da pessoa jurídica diante do impedimento por força maior ou impedimento temporário ou permanente do titular, podendo a empresa ser alterada para atender uma nova situação.

CLÁUSULA QUARTA – DO CAPITAL SOCIAL

O capital social é de R\$ 2.000.000,00 (Dois Milhões de reais), o qual esta totalmente integralizado em moeda corrente nacional do País.

CLÁUSULA QUINTA – DA ADMINISTRAÇÃO

A empresa será administrada pelo seu titular, JOSE ORLANDO RODRIGUES CASTELO BRANCO FILHO, a quem caberá dentre outras atribuições, a representação ativa e passiva, judicial e extrajudicial, desta EIRELI, sendo a responsabilidade do titular limitada ao capital integralizado.

CLÁUSULA SEXTA – DO EXERCÍCIO SOCIAL

O término de cada exercício social será encerrado em 31 de dezembro do ano civil, com a apresentação do balanço patrimonial e resultado econômico do ano fiscal.

CLÁUSULA SÉTIMA – DA DECLARAÇÃO

Declara o titular da EIRELI, para os devidos fins e efeitos de direito, que o mesmo não participa de nenhuma outra empresa, pessoa jurídica dessa modalidade.

CLÁUSULA OITAVA – DA RESPONSABILIDADE

A responsabilidade do titular é limitada ao capital integralizado da empresa que será regida pelo regime jurídico da empresa Limitada e supletivamente pela lei da Sociedade Anônima.

CLÁUSULA NONA – DO DESEMPEDIMENTO

O titular declara sob as penas da lei, que não está impedido, por lei especial, e nem condenado ou que se encontra sob os efeitos de condenação, que o proíba de exercer a administração desta EIRELI, bem como não esta impedido, ou em virtude de condenação criminal, ou por se encontrar sob os efeitos dela, a pena que vede, ainda que temporariamente, o acesso a cargos públicos ou crime falimentar, de prevaricação, peita ou suborno, concussão, peculato, ou contra a economia popular, contra o sistema financeiro nacional, contra normas de defesa de concorrência, contra as relações de consumo, fé pública ou a propriedade. (Art 1.011, § 1º, CC/2002).

CLÁUSULA DÉCIMA – DO FORO

Fica eleito o foro tal da Cidade Pedreiras, estado do Maranhão, para resolver quaisquer litígios oriundos do presente Ato Constitutivo de EIRELI.

O instrumento do Ato Constitutivo de EIRELI, será assinado em 1 via de forma teor e consistência.

Pedreiras (MA), 09/09/2021

Jose Orlando Rodrigues Castelo Branco Filho





Proc. 1077007 2022
 Folha 257

ASSINATURA ELETRÔNICA

Certificamos que o ato da empresa CASTELO BRANCO EMPREENDIMENTOS EIRELI consta assinado digitalmente por:

IDENTIFICAÇÃO DO(S) ASSINANTE(S)	
CPF/CNPJ	Nome
88435733300	JOSE ORLANDO RODRIGUES CASTELO BRANCO FILHO

CERTIFICO O REGISTRO EM 14/09/2021 14:16 SOB Nº 20211179787.
 PROTOCOLO: 211179787 DE 14/09/2021.
 CÓDIGO DE VERIFICAÇÃO: 12106787029. CNPJ DA SEDE: 38282738000161.
 NIRE: 21600160863. COM EFEITOS DO REGISTRO EM: 09/09/2021.
 CASTELO BRANCO EMPREENDIMENTOS EIRELI

JUCEMA

LÍLIAN THERESA RODRIGUES MENDONÇA
 SECRETÁRIA-GERAL
www.empresafacil.ma.gov.br



REPÚBLICA FEDERATIVA DO BRASIL
CADASTRO NACIONAL DA PESSOA JURÍDICA

Valor 7677,00 7 2022
Código 259
CNPJ

NÚMERO DE INSCRIÇÃO 38.282.738/0001-61 MATRIZ	COMPROVANTE DE INSCRIÇÃO E DE SITUAÇÃO CADASTRAL	DATA DE ABERTURA 31/08/2020
NOME EMPRESARIAL CASTELO BRANCO EMPREENDIMENTOS EIRELI		
TÍTULO DO ESTABELECIMENTO (NOME DE FANTASIA) CASTELO BRANCO EMPREENDIMENTOS	PORTE EPP	
CÓDIGO E DESCRIÇÃO DA ATIVIDADE ECONÔMICA PRINCIPAL 41.20-4-00 - Construção de edifícios		
CÓDIGO E DESCRIÇÃO DAS ATIVIDADES ECONÔMICAS SECUNDÁRIAS 01.61-0-99 - Atividades de apoio à agricultura não especificadas anteriormente 18.13-0-99 - Impressão de material para outros usos 33.13-9-99 - Manutenção e reparação de geradores, transformadores e motores elétricos 33.13-9-99 - Manutenção e reparação de máquinas, aparelhos e materiais elétricos não especificados anteriormente 33.14-7-02 - Manutenção e reparação de equipamentos hidráulicos e pneumáticos, exceto válvulas 36.00-6-01 - Captação, tratamento e distribuição de água 37.02-9-00 - Atividades relacionadas a esgoto, exceto a gestão de redes 38.11-4-00 - Coleta de resíduos não-perigosos 42.11-1-01 - Construção de rodovias e ferrovias 42.12-0-00 - Construção de obras de arte especiais 42.13-8-00 - Obras de urbanização - ruas, praças e calçadas 42.21-9-01 - Construção de barragens e represas para geração de energia elétrica 42.22-7-01 - Construção de redes de abastecimento de água, coleta de esgoto e construções correlatas, exceto obras de irrigação 42.92-8-01 - Montagem de estruturas metálicas 42.99-5-01 - Construção de instalações esportivas e recreativas 42.99-5-99 - Outras obras de engenharia civil não especificadas anteriormente 43.11-8-02 - Preparação de canteiro e limpeza de terreno 43.13-4-00 - Obras de terraplenagem 43.21-5-00 - Instalação e manutenção elétrica 43.22-3-01 - Instalações hidráulicas, sanitárias e de gás		
CÓDIGO E DESCRIÇÃO DA NATUREZA JURÍDICA 230-5 - Empresa Individual de Responsabilidade Limitada (de Natureza Empresári		
LOGRADOURO R SANTO ANTONIO	NÚMERO 331	COMPLEMENTO *****
CEP 65.727-000	BAIRRO/DISTRITO CENTRO	MUNICÍPIO TRIZIDELA DO VALE
UF MA	ENDEREÇO ELETRÔNICO CBEEIRELI@GMAIL.COM	
TELEFONE (99) 8439-7616/ (99) 8142-0098		ENTE FEDERATIVO RESPONSÁVEL (EFR) *****
SITUAÇÃO CADASTRAL ATIVA	DATA DA SITUAÇÃO CADASTRAL 31/08/2020	
MOTIVO DE SITUAÇÃO CADASTRAL		
SITUAÇÃO ESPECIAL *****	DATA DA SITUAÇÃO ESPECIAL *****	

Aprovado pela Instrução Normativa RFB nº 1.863, de 27 de dezembro de 2018.

Emitido no dia 03/11/2022 às 09:41:00 (data e hora de Brasília).

Página: 1/3



REPÚBLICA FEDERATIVA DO BRASIL
CADASTRO NACIONAL DA PESSOA JURÍDICA

Proc 7077007 2022
Folha 060

NUMERO DE INSCRIÇÃO 38.282.738/0001-61 MATRIZ	COMPROVANTE DE INSCRIÇÃO E DE SITUAÇÃO CADASTRAL	DATA DE ABERTURA 31/08/2020
-----------------------------------------------------	-------------------------------------------------------------	--------------------------------

NOME EMPRESARIAL CASTELO BRANCO EMPREENDIMENTOS EIRELI

<p>CÓDIGO E DESCRIÇÃO DAS ATIVIDADES ECONÔMICAS SECUNDÁRIAS</p> <p>43.22-3-02 - Instalação e manutenção de sistemas centrais de ar condicionado, de ventilação e refrigeração</p> <p>43.22-3-03 - Instalações de sistema de prevenção contra incêndio</p> <p>43.29-1-01 - Instalação de painéis publicitários</p> <p>43.29-1-04 - Montagem e instalação de sistemas e equipamentos de iluminação e sinalização em vias públicas, portos e aeroportos</p> <p>43.30-4-01 - Impermeabilização em obras de engenharia civil</p> <p>43.30-4-04 - Serviços de pintura de edifícios em geral</p> <p>43.91-6-00 - Obras de fundações</p> <p>43.99-1-01 - Administração de obras</p> <p>43.99-1-02 - Montagem e desmontagem de andaimes e outras estruturas temporárias</p> <p>43.99-1-03 - Obras de alvenaria</p> <p>43.99-1-05 - Perfuração e construção de poços de água</p> <p>43.99-1-99 - Serviços especializados para construção não especificados anteriormente</p> <p>45.30-7-05 - Comércio a varejo de pneumáticos e câmaras-de-ar</p> <p>47.32-6-00 - Comércio varejista de lubrificantes</p> <p>47.42-3-00 - Comércio varejista de material elétrico</p> <p>47.44-0-01 - Comércio varejista de ferragens e ferramentas</p> <p>47.44-0-04 - Comércio varejista de cal, areia, pedra britada, tijolos e telhas</p> <p>47.44-0-05 - Comércio varejista de materiais de construção não especificados anteriormente</p> <p>47.44-0-99 - Comércio varejista de materiais de construção em geral</p> <p>47.53-9-00 - Comércio varejista especializado de eletrodomésticos e equipamentos de áudio e vídeo</p>

<p>CÓDIGO E DESCRIÇÃO DA NATUREZA JURÍDICA</p> <p>230-5 - Empresa Individual de Responsabilidade Limitada (de Natureza Empresári</p>

LOGRADOURO R SANTO ANTONIO	NUMERO 331	COMPLEMENTO *****
-------------------------------	---------------	----------------------

CEP 65.727-000	BAIRRO/DISTRITO CENTRO	MUNICÍPIO TRIZIDELA DO VALE	UF MA
-------------------	---------------------------	--------------------------------	----------

ENDEREÇO ELETRÔNICO CBEEIRELI@GMAIL.COM	TELEFONE (99) 8439-7616/ (99) 8142-0098
--------------------------------------------	--------------------------------------------

ENTE FEDERATIVO RESPONSÁVEL (EFR) *****

SITUAÇÃO CADASTRAL ATIVA	DATA DA SITUAÇÃO CADASTRAL 31/08/2020
-----------------------------	------------------------------------------

MOTIVO DE SITUAÇÃO CADASTRAL

SITUAÇÃO ESPECIAL *****	DATA DA SITUAÇÃO ESPECIAL *****
----------------------------	------------------------------------

Aprovado pela Instrução Normativa RFB nº 1.863, de 27 de dezembro de 2018.

Emitido no dia 03/11/2022 às 09:41:00 (data e hora de Brasília).

Página: 2/3



REPÚBLICA FEDERATIVA DO BRASIL
CADASTRO NACIONAL DA PESSOA JURÍDICA

Valor 7077002 - 2022
Folha 267

NUMERO DE INSCRIÇÃO 38.282.738/0001-61 MATRIZ	COMPROVANTE DE INSCRIÇÃO E DE SITUAÇÃO CADASTRAL	DATA DE ABERTURA 31/08/2020
-----------------------------------------------------	-----------------------------------------------------	--------------------------------

NOME EMPRESARIAL
CASTELO BRANCO EMPREENDIMENTOS EIRELI

CÓDIGO E DESCRIÇÃO DAS ATIVIDADES ECONÔMICAS SECUNDÁRIAS
 56.20-1-02 - Serviços de alimentação para eventos e recepções - bufê
 71.12-0-00 - Serviços de engenharia
 71.19-7-01 - Serviços de cartografia, topografia e geodésia
 71.19-7-02 - Atividades de estudos geológicos
 73.19-0-03 - Marketing direto
 77.32-2-01 - Aluguel de máquinas e equipamentos para construção sem operador, exceto andaimes
 77.39-0-03 - Aluguel de palcos, coberturas e outras estruturas de uso temporário, exceto andaimes
 80.11-1-01 - Atividades de vigilância e segurança privada
 81.11-7-00 - Serviços combinados para apoio a edifícios, exceto condomínios prediais
 81.21-4-00 - Limpeza em prédios e em domicílios
 81.22-2-00 - Imunização e controle de pragas urbanas
 81.29-0-00 - Atividades de limpeza não especificadas anteriormente
 81.30-3-00 - Atividades paisagísticas
 82.11-3-00 - Serviços combinados de escritório e apoio administrativo
 90.01-9-02 - Produção musical
 90.01-9-05 - Produção de espetáculos de rodeios, vaquejadas e similares
 90.01-9-06 - Atividades de sonorização e de iluminação
 93.19-1-01 - Produção e promoção de eventos esportivos

CÓDIGO E DESCRIÇÃO DA NATUREZA JURÍDICA
230-5 - Empresa Individual de Responsabilidade Limitada (de Natureza Empresári)

LOGRADOURO R SANTO ANTONIO	NÚMERO 331	COMPLEMENTO *****
-------------------------------	---------------	----------------------

CEP 65.727-000	BAIRRO/DISTRITO CENTRO	MUNICÍPIO TRIZIDELA DO VALE	UF MA
-------------------	---------------------------	--------------------------------	----------

ENDEREÇO ELETRÔNICO CBEEIRELI@GMAIL.COM	TELEFONE (99) 8439-7616/ (99) 8142-0098
--------------------------------------------	--------------------------------------------

ENTE FEDERATIVO RESPONSÁVEL (EFR)

SITUAÇÃO CADASTRAL ATIVA	DATA DA SITUAÇÃO CADASTRAL 31/08/2020
-----------------------------	------------------------------------------

MOTIVO DE SITUAÇÃO CADASTRAL

SITUAÇÃO ESPECIAL *****	DATA DA SITUAÇÃO ESPECIAL *****
----------------------------	------------------------------------

Aprovado pela Instrução Normativa RFB nº 1.863, de 27 de dezembro de 2018.

Emitido no dia 03/11/2022 às 09:41:00 (data e hora de Brasília).

Página: 3/3

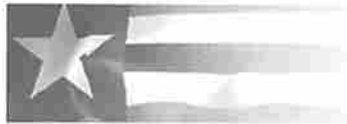

Resultado da Consulta SINTEGRA/ICMS

IDENTIFICAÇÃO

CGC: 38.282.738/0001-61 **Inscrição Estadual:** 12.661569-1
Razão Social: CASTELO BRANCO EMPREENDIMENTOS EIRELI
Regime Apuração: SIMPLES NACIONAL

ENDEREÇO

Logradouro: RUA SANTO ANTONIO
Número: 331 **Complemento:**
Bairro: CENTRO
Município: TRIZIDELA DO VALE UF: MA
CEP: 65727000 **DDD:** **Telefone:** 84397616

Doc 7077007 2022
 Folha 268
 (9)

INFORMAÇÕES COMPLEMENTARES

CNAE Principal: 4120400 - CONSTRUÇÃO DE EDIFÍCIOS

CNAEs Secundários

Código	Descrição CNAE
4212000	CONSTRUÇÃO DE OBRAS-DE-ARTE ESPECIAIS
4213800	OBRAS DE URBANIZAÇÃO - RUAS, PRAÇAS E CALÇADAS
4221901	CONSTRUÇÃO DE BARRAGENS E REPRESAS PARA GERAÇÃO DE ENERGIA ELÉTRICA
4222701	CONSTRUÇÃO DE REDES DE ABASTECIMENTO DE ÁGUA, COLETA DE ESGOTO E CONSTRUÇÕES CORRELATAS, EXCETO OBRAS DE IRRIGAÇÃO
4292801	MONTAGEM DE ESTRUTURAS METÁLICAS
4299501	CONSTRUÇÃO DE INSTALAÇÕES ESPORTIVAS E RECREATIVAS
4299599	OUTRAS OBRAS DE ENGENHARIA CIVIL NÃO ESPECIFICADAS ANTERIORMENTE
4311802	PREPARAÇÃO DE CANTEIRO E LIMPEZA DE TERRENO
4313400	OBRAS DE TERRAPLENAGEM
4321500	INSTALAÇÃO E MANUTENÇÃO ELÉTRICA
9319101	PRODUÇÃO E PROMOÇÃO DE EVENTOS ESPORTIVOS
4322301	INSTALAÇÕES HIDRÁULICAS, SANITÁRIAS E DE GÁS
4322302	INSTALAÇÃO E MANUTENÇÃO DE SISTEMAS CENTRAIS DE AR CONDICIONADO, DE VENTILAÇÃO E REFRIGERAÇÃO
4322303	INSTALAÇÕES DE SISTEMA DE PREVENÇÃO CONTRA INCÊNDIO
4329101	INSTALAÇÃO DE PAINÉIS PUBLICITÁRIOS
4329104	MONTAGEM E INSTALAÇÃO DE SISTEMAS E EQUIPAMENTOS DE ILUMINAÇÃO E SINALIZAÇÃO EM VIAS PÚBLICAS, PORTOS E AEROPORTOS
4330401	IMPERMEABILIZAÇÃO EM OBRAS DE ENGENHARIA CIVIL
4330404	SERVIÇOS DE PINTURA DE EDIFÍCIOS EM GERAL
4391600	OBRAS DE FUNDAÇÕES
4399101	ADMINISTRAÇÃO DE OBRAS
4399102	MONTAGEM E DESMONTAGEM DE ANDAIMES E OUTRAS ESTRUTURAS TEMPORÁRIAS
3313901	MANUTENÇÃO E REPARAÇÃO DE GERADORES, TRANSFORMADORES E MOTORES ELÉTRICOS
4399103	OBRAS DE ALVENARIA
4399105	PERFURAÇÃO E CONSTRUÇÃO DE POÇOS DE ÁGUA
4399199	SERVIÇOS ESPECIALIZADOS PARA CONSTRUÇÃO NÃO ESPECIFICADOS ANTERIORMENTE
4530705	COMÉRCIO A VAREJO DE PNEUMÁTICOS E CÂMARAS-DE-AIR
4732600	COMÉRCIO VAREJISTA DE LUBRIFICANTES
4742300	COMÉRCIO VAREJISTA DE MATERIAL ELÉTRICO
4744001	COMÉRCIO VAREJISTA DE FERRAGENS E FERRAMENTAS
4744004	COMÉRCIO VAREJISTA DE CAL, AREIA, PEDRA BRITADA, TIJOLOS E TELHAS
4744005	COMÉRCIO VAREJISTA DE MATERIAIS DE CONSTRUÇÃO NÃO ESPECIFICADOS ANTERIORMENTE
4744099	COMÉRCIO VAREJISTA DE MATERIAIS DE CONSTRUÇÃO EM GERAL
3313999	MANUTENÇÃO E REPARAÇÃO DE MÁQUINAS, APARELHOS E MATERIAIS ELÉTRICOS NÃO ESPECIFICADOS ANTERIORMENTE
4753900	COMÉRCIO VAREJISTA ESPECIALIZADO DE ELETRODOMÉSTICOS E EQUIPAMENTOS DE ÁUDIO E VÍDEO
5620102	SERVIÇOS DE ALIMENTAÇÃO PARA EVENTOS E RECEPÇÕES - BUIFÊ
7112000	SERVIÇOS DE ENGENHARIA
7119701	SERVIÇOS DE CARTOGRAFIA, TOPOGRAFIA E GEODÉSIA
7119702	ATIVIDADES DE ESTUDOS GEOLÓGICOS

CNAEs Secundários	
Código	Descrição CNAE
7319003	MARKETING DIRETO
7732201	ALUGUEL DE MÁQUINAS E EQUIPAMENTOS PARA CONSTRUÇÃO SEM OPERADOR, EXCETO ANDAIMES
7739003	ALUGUEL DE PALCOS, COBERTURAS E OUTRAS ESTRUTURAS DE USO TEMPORÁRIO, EXCETO ANDAIMES
8011101	ATIVIDADES DE VIGILÂNCIA E SEGURANÇA PRIVADA
8111700	SERVIÇOS COMBINADOS PARA APOIO A EDIFÍCIOS, EXCETO CONDOMÍNIOS PREDIAIS
3314702	MANUTENÇÃO E REPARAÇÃO DE EQUIPAMENTOS HIDRÁULICOS E PNEUMÁTICOS, EXCETO VÁLVULAS
8121400	LIMPEZA EM PRÉDIOS E EM DOMICÍLIOS
8122200	IMUNIZAÇÃO E CONTROLE DE PRAGAS URBANAS
8129000	ATIVIDADES DE LIMPEZA NÃO ESPECIFICADAS ANTERIORMENTE
8130300	ATIVIDADES PAISAGÍSTICAS
8211300	SERVIÇOS COMBINADOS DE ESCRITÓRIO E APOIO ADMINISTRATIVO
9001902	PRODUÇÃO MUSICAL
9001905	PRODUÇÃO DE ESPETÁCULOS DE RODEIOS, VAQUEJADAS E SIMILARES
9001906	ATIVIDADES DE SONORIZAÇÃO E DE ILUMINAÇÃO
161099	ATIVIDADES DE APOIO À AGRICULTURA NÃO ESPECIFICADAS ANTERIORMENTE
1813099	IMPRESSÃO DE MATERIAL PARA OUTROS USOS
3600601	CAPTAÇÃO, TRATAMENTO E DISTRIBUIÇÃO DE ÁGUA
3702900	ATIVIDADES RELACIONADAS A ESGOTO, EXCETO A GESTÃO DE REDES
3811400	COLETA DE RESÍDUOS NÃO-PERIGOSOS
4211101	CONSTRUÇÃO DE RODOVIAS E FERROVIAS

Situação Cadastral Vigente: HABILITADO

Data desta Situação Cadastral: 14/09/2020

OBRIGAÇÕES

NFe a partir de (CNAE's): 01/07/2010 - (1813099), 04/09/2020 - (Devido emissão voluntária),

EDF a partir de:

CTE a partir de:

Observação: Os dados acima estão baseados em informações fornecidas pelo próprio contribuinte cadastrado. Não valem como certidão de sua efetiva existência de fato e de direito, não são oponíveis à Fazenda e nem excluem a responsabilidade tributária derivada de operações com ele ajustadas.

Data da Consulta: 03/11/2022

Número da Consulta:

Consulta Consultar

Proc 1677 007 2022
Folha 263



PREFEITURA MUNICIPAL DE TRIZIDELA DO VALE
SETOR DE TRIBUTOS

700 7677007 2022
Folha 264
④

Nº de Inscrição 373	CARTÃO DE INSCRIÇÃO MUNICIPAL
------------------------	--------------------------------------

Nome Empresarial (Razão Social) CASTELO BRANCO EMPREENDIMENTOS EIRELI	CNPJ 38.282.738/0001-61
--------------------------------------------------------------------------	----------------------------

Título do Estabelecimento (Nome Fantasia) CASTELO BRANCO EMPREENDIMENTOS

Código e Descrição da Atividade Econômica Principal 4120400 - Construção de edifícios

Código e Descrição das Atividades Econômicas Secundários	
Código	Descrição
0161099	Atividades de apoio à agricultura não especificadas anteriormente
1813099	Impressão de material para outros usos
3313901	Manutenção e reparação de geradores, transformadores e motores elétricos
3313999	Manutenção e reparação de máquinas, aparelhos e materiais elétricos não
3314702	Manutenção e reparação de equipamentos hidráulicos e pneumáticos, exceto
3600601	Captação, tratamento e distribuição de água
3702900	Atividades relacionadas a esgoto, exceto a gestão de redes
3811400	Coleta de resíduos não perigosos
4211101	Construção de rodovias e ferrovias
4212000	Construção de obras de arte especiais
4213800	Obras de urbanização - ruas, praças e calçadas
4221901	Construção de barragens e represas para geração de energia elétrica
4222701	Construção de redes de abastecimento de água, coleta de esgoto e construções
4292801	Montagem de estruturas metálicas
4299501	Construção de instalações esportivas e recreativas
4299599	Outras obras de engenharia civil não especificadas anteriormente
4311802	Preparação de canteiro e limpeza de terreno
4313400	Obras de terraplenagem
4321500	Instalação e manutenção elétrica
4322301	Instalações hidráulicas, sanitárias e de gás
4322302	Instalação e manutenção de sistemas centrais de ar condicionado, de
4322303	Instalações de sistema de prevenção contra incêndio
4329101	Instalação de painéis publicitários
4329104	Montagem e instalação de sistemas e equipamentos de iluminação e sinalização
4330401	Impermeabilização em obras de engenharia civil
4330404	Serviços de pintura de edifícios em geral

④

FA

Código e Descrição das Atividades Econômicas Secundárias		Doc 1077 007 2022
Código	Descrição	Folha 265
4391600	Obras de fundações	
4399101	Administração de obras	
4399102	Montagem e desmontagem de andaimes e outras estruturas temporárias	
4399103	Obras de alvenaria	
4399105	Perfuração e construção de poços de água	
4399199	Serviços especializados para construção não especificados anteriormente	
4530705	Comércio a varejo de pneumáticos e câmaras-de-ar	
4732600	Comércio varejista de lubrificantes	
4742300	Comércio varejista de material elétrico	
4744001	Comércio varejista de ferragens e ferramentas	
4744004	Comércio varejista de cal, areia, pedra britada, tijolos e telhas	
4744005	Comércio varejista de materiais de construção não especificados	
4744099	Comércio varejista de materiais de construção em geral	
4753900	Comércio varejista especializado de eletrodomésticos e equipamentos de áudio	
5620102	Serviços de alimentação para eventos e recepções - bufê	
7112000	Serviços de engenharia	
7119701	Serviços de cartografia, topografia e geodésia	
7119702	Atividades de estudos geológicos	
7319003	Marketing direto	
7732201	Aluguel de máquinas e equipamentos para construção sem operador, exceto	
7739003	Aluguel de palcos, coberturas e outras estruturas de uso temporário, exceto	
8011101	Atividades de vigilância e segurança privada	
8111700	Serviços combinados para apoio a edifícios, exceto condomínios prediais	
8121400	Limpeza em prédios e em domicílios	
8122200	Imunização e controle de pragas urbanas	
8129000	Atividades de limpeza não especificadas anteriormente	
8130300	Atividades paisagísticas	
8211300	Serviços combinados de escritório e apoio administrativo	
9001902	Produção musical	
9001905	Produção de espetáculos de rodeios, vaquejadas e similares	
9001906	Atividades de sonorização e de iluminação	
9319101	Produção e promoção de eventos esportivos	

Código e Descrição da Natureza Jurídica

231-3 - EMPRESA INDIVIDUAL DE RESPONSABILIDADE LIMITADA (DE NATUREZA SIMPLES)

Logradouro		Número	Complemento
RUA Santo Antonio		331	EM FRENTE A ASSEMBLEIA DE DEUS
CEP	Bairro	Município	UF
65.727-000	CENTRO	Trizidela do Vale	MA

RA

Substituto Tributário	Regime de Tributação
Não	I - NORMAL

Optante do Simples Nacional
Sim

Data da Emissão
03/11/2022 09:42:52

Valor 1077,00 2022
Folha 266
[Circular Stamp]

[Handwritten Signature]



MINISTÉRIO DA FAZENDA
Secretaria da Receita Federal do Brasil
Procuradoria-Geral da Fazenda Nacional

Proc	7677 007	2022
Ofício	267	

**CERTIDÃO POSITIVA COM EFEITOS DE NEGATIVA DE DÉBITOS RELATIVOS AOS TRIBUTOS
FEDERAIS E À DÍVIDA ATIVA DA UNIÃO**

Nome: CASTELO BRANCO EMPREENDIMENTOS EIRELI
CNPJ: 38.282.738/0001-61

Ressalvado o direito de a Fazenda Nacional cobrar e inscrever quaisquer dívidas de responsabilidade do sujeito passivo acima identificado que vierem a ser apuradas, é certificado que:

1. constam débitos administrados pela Secretaria da Receita Federal do Brasil (RFB) com exigibilidade suspensa nos termos do art. 151 da Lei nº 5.172, de 25 de outubro de 1966 - Código Tributário Nacional (CTN), ou objeto de decisão judicial que determina sua desconsideração para fins de certificação da regularidade fiscal, ou ainda não vencidos; e
2. não constam inscrições em Dívida Ativa da União (DAU) na Procuradoria-Geral da Fazenda Nacional (PGFN).

Conforme disposto nos arts. 205 e 206 do CTN, este documento tem os mesmos efeitos da certidão negativa.

Esta certidão é válida para o estabelecimento matriz e suas filiais e, no caso de ente federativo, para todos os órgãos e fundos públicos da administração direta a ele vinculados. Refere-se à situação do sujeito passivo no âmbito da RFB e da PGFN e abrange inclusive as contribuições sociais previstas nas alíneas 'a' a 'd' do parágrafo único do art. 11 da Lei nº 8.212, de 24 de julho de 1991.

A aceitação desta certidão está condicionada à verificação de sua autenticidade na Internet, nos endereços <<http://rfb.gov.br>> ou <<http://www.pgfn.gov.br>>.

Certidão emitida gratuitamente com base na Portaria Conjunta RFB/PGFN nº 1.751, de 2/10/2014.

Emitida às 15:00:12 do dia 18/07/2022 <hora e data de Brasília>.

Válida até 14/01/2023.

Código de controle da certidão: **B89B.0E2B.F355.856A**

Qualquer rasura ou emenda invalidará este documento.

(Assinaturas manuscritas)



MINISTÉRIO DA FAZENDA
Secretaria da Receita Federal do Brasil
Procuradoria-Geral da Fazenda Nacional

Proc 1077 007 2022
Folha 268

**CERTIDÃO POSITIVA COM EFEITOS DE NEGATIVA DE DÉBITOS RELATIVOS AOS TRIBUTOS
FEDERAIS E À DÍVIDA ATIVA DA UNIÃO**

Nome: JOSE ORLANDO RODRIGUES CASTELO BRANCO FILHO
CPF: 884.357.333-00

Ressalvado o direito de a Fazenda Nacional cobrar e inscrever quaisquer dívidas de responsabilidade do sujeito passivo acima identificado que vierem a ser apuradas, é certificado que:

1. constam débitos administrados pela Secretaria da Receita Federal do Brasil (RFB) com exigibilidade suspensa nos termos do art. 151 da Lei nº 5.172, de 25 de outubro de 1966 - Código Tributário Nacional (CTN), ou objeto de decisão judicial que determina sua desconsideração para fins de certificação da regularidade fiscal, ou ainda não vencidos; e
2. não constam inscrições em Dívida Ativa da União (DAU) na Procuradoria-Geral da Fazenda Nacional (PGFN).

Conforme disposto nos arts. 205 e 206 do CTN, este documento tem os mesmos efeitos da certidão negativa.

Esta certidão se refere à situação do sujeito passivo no âmbito da RFB e da PGFN e abrange inclusive as contribuições sociais previstas nas alíneas 'a' a 'd' do parágrafo único do art. 11 da Lei nº 8.212, de 24 de julho de 1991.

A aceitação desta certidão está condicionada à verificação de sua autenticidade na Internet, nos endereços <<http://rfb.gov.br>> ou <<http://www.pgfn.gov.br>>.

Certidão emitida gratuitamente com base na Portaria Conjunta RFB/PGFN nº 1.751, de 2/10/2014.

Emitida às 14:05:34 do dia 01/07/2022 <hora e data de Brasília>.

Válida até 28/12/2022.

Código de controle da certidão: **5D08.3D14.E7AF.62F1**

Qualquer rasura ou emenda invalidará este documento.

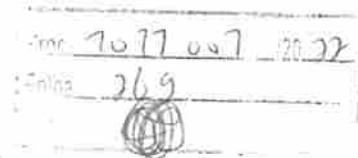

**GOVERNO DO ESTADO DO MARANHÃO
SECRETARIA DE ESTADO DA FAZENDA**

CERTIDÃO NEGATIVA DE DÉBITO

Nº Certidão: 218383/22

Data da

23/11/2022 07:39:14

Inscrição Estadual: 126615691

CPF/CNPJ: 38282738000161

Razão Social: CASTELO BRANCO EMPREENDIMENTOS EIRELI

Endereço: RUA SANTO ANTONIO, 331 CEP: 65727000 - CENTRO

Telefone: (99)84397616

Município: TRIZIDELA DO VALE

UF: MA

Certificamos que, após a realização das consultas procedidas no sistema desta Secretaria, substanciado pelos artigos 240 a 242, da lei nº 7.799, de 19/12/2002 e disposto no artigo 205 da lei nº 5.172, de 25 de outubro de 1966 (Código Tributário Nacional), não constam débitos relativos aos tributos estaduais, administrados por esta Secretaria, em nome do sujeito passivo acima identificado. Ressalvado, todavia, à Fazenda Pública Estadual o direito da cobrança de dívidas que venham a ser apuradas e não alcançadas pela decadência.

Validade da Certidão: 120 (cento e vinte) dias: 23/03/2023.

A autenticidade desta certidão deverá ser confirmada no endereço:

<http://portal.sefaz.ma.gov.br/>, clicando no item "Certidões" e em seguida em "Validação de Certidão Negativa de Débito".

CERTIDÃO EMITIDA GRATUITAMENTE.

Data Impressão: 23/11/2022 07:39:14

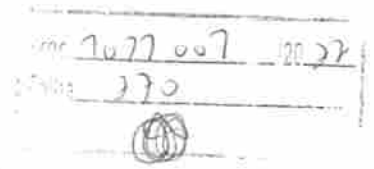

**GOVERNO DO ESTADO DO MARANHÃO
SECRETARIA DE ESTADO DA FAZENDA**

CERTIDÃO NEGATIVA DE DÍVIDA ATIVA

Nº Certidão: 080745/22

Data da

23/11/2022 07:40:36

Inscrição Estadual: 126615691

CPF/CNPJ: 38282738000161

Razão Social: CASTELO BRANCO EMPREENDIMENTOS EIRELI

Endereço: RUA SANTO ANTONIO, 331 CEP: 65727000 - CENTRO

Telefone: (99)84397616

Município: TRIZIDELA DO VALE

UF: MA

Certificamos que, após a realização das consultas procedidas no sistema desta Secretaria e na forma do disposto do artigo 156, da lei nº 2.231, de 29/12/1962, substanciado pelos artigos 240 a 242 da lei nº 7.799, de 19/12/2002, bem como prescreve o artigo 205 da lei nº 5.172, de 25 de outubro de 1966 (Código Tributário Nacional) não constam débitos inscritos na Dívida Ativa, em nome do sujeito passivo acima identificado.

Validade da Certidão: 120 (cento e vinte) dias: 23/03/2023.

A autenticidade desta certidão deverá ser confirmada no endereço:

<http://portal.sefaz.ma.gov.br/>, clicando no item "Certidões" e em seguida em "Validação de Certidão Negativa de Dívida Ativa".

CERTIDÃO EMITIDA GRATUITAMENTE.

Data Impressão: 23/11/2022 07:40:36



PREFEITURA MUNICIPAL DE TRIZIDELA DO VALE

SETOR DE TRIBUTOS

Código de Verificação

STMYYVTV

CERTIDÃO POSITIVA COM EFEITOS DE NEGATIVA

Nº 1180

DADOS DO CONTRIBUINTE

Inscrição Municipal

373

CPF/CNPJ

38.282.738/0001-61

Nome/Razão Social

CASTELO BRANCO EMPREENDIMENTOS EIRELI

Endereço

RUA Santo Antonio, 331, EM FRENTE A ASSEMBLEIA DE DEUS, CENTRO, Trizidela do Vale - MA,
CEP: 65.727-000

Valor 7011,007 - 2022
Folha 237

ATIVIDADE PRINCIPAL

4120400 - Construção de edifícios

Requerida em: 30 de Novembro de 2022

Em cumprimento ao sujeito passivo acima identificado, protocolado nesta repartição, ressalvado o direito de a Fazenda Pública Municipal de inscrever e cobrar débitos que venham a ser apurados, revendo os arquivos fiscais referentes aos exercícios anteriores e atual, certificamos que não constam pendências em seu nome relativos a tributos e a inscrições em dívida ativa municipal e que o mesmo possui créditos suspensos ou a vencer. Esta certidão tem os mesmos efeitos da prevista no art. nº205 do Código Tributário

Validade (90 dias): 28 de Fevereiro de 2023

Trizidela do Vale - MA, 30 de Novembro de 2022



A autenticidade desta Certidão poderá ser conferida em:

<http://tributario.aspec.com.br/portal.ma.trizideladovale/UC0035ValidarDocumento/T0035L-validar-documento.xhtml>



PREFEITURA MUNICIPAL DE TRIZIDELA DO VALE

SECRETARIA DE FINANÇAS

Valor 9077,007 2022
Folha 277

Código de Verificação

FCMKU8HY

Número

1746

Exercício

2022

ALVARÁ DE FUNCIONAMENTO

Razão Social

CASTELO BRANCO EMPREENDIMENTOS EIRELI

Inscrição Municipal

373

Nome Fantasia

CASTELO BRANCO EMPREENDIMENTOS

Endereço

RUA Santo Antonio, 331, EM FRENTE A ASSEMBLEIA DE DEUS, CENTRO, Trizidela do Vale - MA,
CEP: 65.727-000

Atividade Principal

4120400 - Construção de edifícios

CNPJ

38.282.738/0001-61

Nº da Inscrição do Imóvel

626

Área do Terreno (m²)

43,40

Área Total Construída (m²)

43,40

Area Utilizada (m²)

43,40

Horário de Funcionamento

De Às

Observação



ESTE ALVARÁ DEVERÁ ESTAR EM LOCAL VISÍVEL A FISCALIZAÇÃO.

Data de Concessão

03/01/2022

Data de Validade

31/12/2022

CNPJ da Prefeitura : 01.558.070/0001-22

AVENIDA Deputado Carlos Melo, 1670, PALÁCIO MUNICIPAL MARIA DE JESUS NETA, AEROPORTO , Trizidela do Vale - MA, CEP:

A autenticidade deste alvará poderá ser conferida em:

<http://tributario.aspec.com.br/portal.ma.trizideladovale/UC0035ValidarDocumento/T0035L-validar-documento.xhtml>

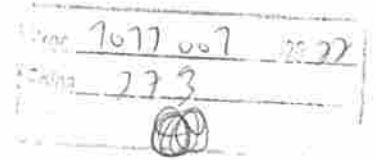

Certificado de Regularidade do FGTS - CRF

Inscrição: 38.282.738/0001-61
Razão Social: CASTELO BRANCO EMPREENDIMENTOS EIRELI
Endereço: RUA SANTO ANTONIO 331 / CENTRO / TRIZIDELA DO VALE / MA / 65727-000

A Caixa Econômica Federal, no uso da atribuição que lhe confere o Art. 7, da Lei 8.036, de 11 de maio de 1990, certifica que, nesta data, a empresa acima identificada encontra-se em situação regular perante o Fundo de Garantia do Tempo de Serviço - FGTS.

O presente Certificado não servirá de prova contra cobrança de quaisquer débitos referentes a contribuições e/ou encargos devidos, decorrentes das obrigações com o FGTS.

Validade: 12/11/2022 a 11/12/2022

Certificação Número: 2022111202502655202132

Informação obtida em 22/11/2022 10:41:57

A utilização deste Certificado para os fins previstos em Lei esta condicionada a verificação de autenticidade no site da Caixa:
www.caixa.gov.br



MINISTÉRIO DO TRABALHO E PREVIDÊNCIA
SECRETARIA DE TRABALHO
Coordenação-Geral de Recursos

Proc	2017	vol	7	2022
Folha	274			

CERTIDÃO DE DÉBITOS TRABALHISTAS
NEGATIVA

EMPREGADOR: CASTELO BRANCO EMPREENDIMENTOS EIRELI

INSCRIÇÃO: 38.282.738/0001-61

DATA E HORA DA EMISSÃO: 03/11/2022, às 09:44:18, conforme horário oficial de Brasília

CERTIFICA-SE, de acordo com as informações registradas no sistema de Controle de Processos de Multas e Recursos que, nesta data, **NÃO CONSTAM** débitos decorrentes de autuações em face do empregador acima identificado.

1. Esta certidão abrange todos os estabelecimentos do empregador.
2. A presente certidão não modifica a situação do empregador que conste do cadastro previsto na Portaria Interministerial MTE/SDH nº 2, de 12 de maio de 2011, que disciplina o Cadastro de Empregadores que tenham submetido trabalhadores a condições análogas a de escravo.
3. Conforme artigo 103, § 2º da Portaria MTP nº 667/2021, a certidão ora instituída refletirá sempre a última situação ocorrida em cadastros administrativos pelo emitente, de modo que, havendo processos enviados à Procuradoria da Fazenda Nacional - PFN, quanto a estes, poderá ser obtida certidão específica perante aquele órgão, visando a demonstrar a situação atualizada dos mesmos.
4. Expedida com base na Portaria MTP nº 667, de 8 de novembro de 2021. Emitida gratuitamente.



Dados para conferência da autenticidade desta certidão:

Endereço: <https://eprocesso.sit.trabalho.gov.br/Certidao/Validar>

Código: RKN5BWF7SK

A autenticidade também pode ser verificada a partir do QR Code ao lado.

PODER JUDICIÁRIO
JUSTIÇA DO TRABALHO

Processo	7017007	2022
Folha	275	

CERTIDÃO NEGATIVA DE DÉBITOS TRABALHISTAS

Nome: CASTELO BRANCO EMPREENDIMENTOS EIRELI (MATRIZ E FILIAIS)
CNPJ: 38.282.738/0001-61
Certidão n°: 37612298/2022
Expedição: 03/11/2022, às 09:48:28
Validade: 02/05/2023 - 180 (cento e oitenta) dias, contados da data de sua expedição.

Certifica-se que **CASTELO BRANCO EMPREENDIMENTOS EIRELI (MATRIZ E FILIAIS)**, inscrito(a) no CNPJ sob o n° 38.282.738/0001-61, **NÃO CONSTA** como inadimplente no Banco Nacional de Devedores Trabalhistas. Certidão emitida com base nos arts. 642-A e 883-A da Consolidação das Leis do Trabalho, acrescentados pelas Leis ns.º 12.440/2011 e 13.467/2017, e no Ato 01/2022 da CGJT, de 21 de janeiro de 2022. Os dados constantes desta Certidão são de responsabilidade dos Tribunais do Trabalho.

No caso de pessoa jurídica, a Certidão atesta a empresa em relação a todos os seus estabelecimentos, agências ou filiais.

A aceitação desta certidão condiciona-se à verificação de sua autenticidade no portal do Tribunal Superior do Trabalho na Internet (<http://www.tst.jus.br>).

Certidão emitida gratuitamente.

INFORMAÇÃO IMPORTANTE

Do Banco Nacional de Devedores Trabalhistas constam os dados necessários à identificação das pessoas naturais e jurídicas inadimplentes perante a Justiça do Trabalho quanto às obrigações estabelecidas em sentença condenatória transitada em julgado ou em acordos judiciais trabalhistas, inclusive no concernente aos recolhimentos previdenciários, a honorários, a custas, a emolumentos ou a recolhimentos determinados em lei; ou decorrentes de execução de acordos firmados perante o Ministério Público do Trabalho, Comissão de Conciliação Prévia ou demais títulos que, por disposição legal, contiver força executiva.

1077 007 120 22
276

CASTELO BRANCO EMPREENDIMENTOS(000543109-3)

DETALHES DA EMPRESA

CREA: nº 0005431093
Registro Regional: 0000543121DDMA
Tipo de Registro: Registro Definitivo de Empresa
Situação do Registro: ATIVO
Processo de Registro:
CNPJ: 38282738000161
Nome Fantasia: CASTELO BRANCO EMPREENDIMENTOS
Razão Social: CASTELO BRANCO EMPREENDIMENTOS EIRELI
E-Mail: orlandocastelobranco@gmail.com
Data de cadastro: 16/09/2020
Último ano pago: 2022 (4 / 4)

ENDEREÇOS (1)

Mostrar 10 registros

Buscar:

Relatório

ENDEREÇO COMPLETO

ENDEREÇO DE CORRESPONDÊNCIA

RUA SANTO ANTONIO, 331, CENTRO, TRIZIDELA DO VALE, MA, 65727000

Sim

Mostrando de 1 até 1 de 1 registros



CERTIDÃO DE REGISTRO E QUITAÇÃO
PESSOA FÍSICA
 Lei Federal Nº 5194 de 24 de Dezembro de 1966

CREA-MA

Nº 869054/2022

Emissão: 28/06/2022

Validade: 31/03/2023

Chave: z35Z6

Conselho Regional de Engenharia e Agronomia do Estado do Maranhão

CERTIFICAMOS que o profissional mencionado encontra-se registrado neste Conselho, nos termos da Lei 5.194/66, de 24/12/1966, conforme os dados acima. CERTIFICAMOS, ainda, face o estabelecimento nos artigos 68 e 69 da referida Lei, que o interessado não se encontra em débito com o CREA-MA.

Interessado(a)

Profissional: ARLEY MICHAEL DE MELO TEIXEIRA

Registro: 1115700227

CPF: 048.037.743-07

Tipo de Registro: Registro Provisório de Profissional

Data de registro: 23/08/2016

Data Final: Indefinido

Arquivo 7077007 2022
 Assinatura 277

Título(s)

GRADUAÇÃO

ENGENHEIRO CIVIL

Atribuição: ART. 7º DA RESOLUÇÃO 218/1973 DO CONFEA

Instituição de Ensino: PITAGORAS - SISTEMA DE EDUCACAO SUPERIOR SOCIEDADE LTDA

Data de Formação: 29/07/2016

Descrição

CERTIDÃO DE REGISTRO E QUITAÇÃO PESSOA FÍSICA

Informações / Notas

- A falsificação deste documento constitui-se em crime previsto no Código Penal Brasileiro, sujeitando o(a) autor(a) à respectiva ação penal.
- CERTIFICAMOS que caso ocorra(m) alteração(ões) no(s) elemento(s) contido(s) neste documento, esta Certidão perderá a sua validade para todos os efeitos.
- Esta certidão perderá a validade, caso ocorra qualquer alteração posterior dos elementos cadastrais nela contidos.
- Válido em todo território nacional.

Última Anuidade Paga

Ano: 2022 (1/1)

Autos de Infração

Nada consta

Responsabilidades Técnicas

Empresa: MRC RANGEL

Registro: 0005447224

CNPJ: 34.913.523/0001-40

Data Início: 28/06/2022

Data Fim: Indefinido

Data Fim de Contrato: 23/12/2022

Tipo de Responsabilidade: RESPONSÁVEL TÉCNICO

Empresa: CONSTRUTORA J.R.L. IGARAPÉ LTDA

Registro: 0005367522

CNPJ: 09.627.375/0001-50

Data Início: 24/03/2022

Data Fim: Indefinido

Data Fim de Contrato: 24/03/2023

Tipo de Responsabilidade: RESPONSÁVEL TÉCNICO

Empresa: CASTELO BRANCO EMPREENDIMENTOS EIRELI

Registro: 0005431093

CNPJ: 38.282.738/0001-61

Data Início: 18/09/2020

Data Fim: Indefinido

Data Fim de Contrato: Indefinido

Tipo de Responsabilidade: RESPONSÁVEL TÉCNICO

Empresa: A.M. DE MELO TEIXEIRA LTDA





CERTIDÃO DE REGISTRO E QUITAÇÃO
PESSOA FÍSICA
 Lei Federal Nº 5194 de 24 de Dezembro de 1966

CREA-MA

Nº 869054/2022

Emissão: 28/06/2022

Validade: 31/03/2023

Chave: z35Z6

Conselho Regional de Engenharia e Agronomia do Estado do Maranhão

Registro: 0005398940

CNPJ: 27.810.823/0001-39

Data Início: 11/12/2018

Data Fim: Indefinido

Data Fim de Contrato: Indefinido

Tipo de Responsabilidade: RESPONSÁVEL TÉCNICO

Empresa: ELETROCLIMA COMERCIO E SERVIÇOS LTDA

Registro: 0000012180

CNPJ: 17.345.344/0001-35

Data Início: 06/06/2022

Data Fim: Indefinido

Data Fim de Contrato: 06/06/2023

Tipo de Responsabilidade: RESPONSÁVEL TÉCNICO

Data: 10/11/2022
 Folha: 238







Conselho Regional de Engenharia e Agronomia do Estado do Maranhão

1077 v.07 2022
279

CERTIFICAMOS que o profissional mencionado encontra-se registrado neste Conselho, nos termos da Lei 5.194/66, de 24/12/1966, conforme os dados acima. CERTIFICAMOS, ainda, fazer o estabelecimento nos artigos 68 e 69 da referida Lei, que o interessado não se encontra em débito com o CREA-MA.

Interessado(a)

Profissional: ARLEY MICHAEL DE MELO TEIXEIRA

Registro: 1115700227

CPF: 048.037.743-07

Tipo de Registro: Registro Provisório de Profissional

Data de registro: 23/06/2016

Data Final: Indefinido

Título(s)

GRADUAÇÃO

ENGENHEIRO CIVIL

Atribuição: ART. 7º DA RESOLUÇÃO 218/1973 DO CONFEA

Instituição de Ensino: PITAGORAS - SISTEMA DE EDUCACAO SUPERIOR SOCIEDADE LTDA

Data de Formação: 29/07/2016

Descrição

CERTIDÃO DE REGISTRO E QUITAÇÃO PESSOA FÍSICA

Informações / Notas

- A falsificação deste documento constitui-se em crime previsto no Código Penal Brasileiro, sujeitando o(s) autor(a) à respectiva ação penal.
- CERTIFICAMOS que caso ocorra(m) alteração(ões) no(s) elemento(s) contido(s) neste documento, esta Certidão perderá a sua validade para todos os efeitos.
- Esta certidão perderá a validade, caso ocorra qualquer alteração posterior dos elementos cadastrais nela contidos.
- Válido em todo território nacional.

Última Anuidade Paga

Ano: 2019 (6/6)

Autos de Infração

Nada consta

Responsabilidades Técnicas

Empresa: CONSTRUTORA J.R.L. IGARAPÉ LTDA

Registro: 0005367522

CNPJ: 09.627.375/0001-50

Data Início: 17/01/2017

Data Fim: Indefinido

Data Fim de Contrato: Indefinido

Tipo de Responsabilidade: RESPONSÁVEL TÉCNICO

Empresa: TORRES & TEIXEIRA LTDA - ME

Registro: 0005388940

CNPJ: 27.810.823/0001-39

Data Início: 11/12/2019

Data Fim: Indefinido

Data Fim de Contrato: Indefinido

Tipo de Responsabilidade: RESPONSÁVEL TÉCNICO

Este documento encontra-se registrado no Conselho Regional de Engenharia e Agronomia do Estado do Maranhão, vinculado ao Protocolo nº 2625606/2020, emitido em 16/09/2020.
Documento do Protocolo 2/6 (Vinculado ao passo 1), anexado por Inúncia em 16/09/2020



A autenticidade desta Certidão pode ser verificada em: <https://crea-ma.sitac.com.br/publico/>, com a chave: 6ZACZ
Impressão em: 10/09/2020 às 12:57:38 por: adap, ip: 187.249.146.74



CONTRATO DE PRESTAÇÃO DE SERVIÇOS

CONTRATANTE: JOSE ORLANDO RODRIGUES CASTELO BRANCO FILHO - EPP, inscrita no CNPJ nº 38.282.738/0001-61, sediada atualmente na Rua Santo Antônio, 331 - Centro - Trizidela do Vale - MA, CEP: 65.727-000, representante legal **JOSÉ ORLANDO RODRIGUES CASTELO BRANCO FILHO** brasileiro, casado, empresário, portador da cédula de identidade 114031099-0 SSP/MA e do CPF Nº 884.357.333-00, brasileiro, casado, com residência na Travessa Crescencio Raposo, 55, Centro - Pedreiras - MA, CEP: 65.725-000.

CONTRATADO: ARLEY MICHAEL DE MELO TEIXEIRA, solteiro, Engenheiro Civil, portador da Carteira Profissional do CREA nº 1115700227, inscrito no CPF sob o nº 048.037.743-07, residente e domiciliado na Rua do Seringal, nº 667, Seringal, Pedreiras - MA, CEP: 65.725-000.

O presente contrato se regerá pelas cláusulas e condições seguinte:

CLÁUSULA PRIMEIRA: Do objeto:

O objeto do contrato é a prestação de serviços profissionais na Área de Engenharia Civil, restrita às atribuições do contratado, conforme previsto na legislação vigente.

CLÁUSULA SEGUNDA: Da Remuneração e carga horária:

O contratado receberá o equivalente a R\$ 6.270,00 (seis mil, duzentos e setenta reais), para uma jornada de trabalho de 10 horas semanais.

CLÁUSULA TERCEIRA: Do prazo:

O prazo de validade deste contrato é indeterminado, com data início a parte da assinatura do contrato, podendo ser rescindido a qualquer tempo por uma das partes desde que comunicado com antecedência de 30(trinta) dias.

CLÁUSULA QUARTA: Do foro:

Fica eleito o Foro da Comarca de Pedreiras para dirimir as questões decorrentes deste contrato.

E, por estarem justos e contratados, assinam o presente contrato, em 03 (três) vias de igual teor, na presença de duas testemunhas.

Trizidela do Vale - MA, 11 de setembro de 2020.

[Assinatura]
CONTRATANTE

[Assinatura]
CONTRATADO

TESTEMUNHAS:

[Assinatura]
[Assinatura]



Código Adicional: TUBA_Selo
ELFIR03056937EF0K07EC6807
4-09-2020 08:29:53, Hto: 13:17:4, Portals
JOSE ORLANDO RODRIGUES CASTELO
BRANCO FILHO, Rec Firms, Semelhancia Total
R\$ 17,24 Emcl R\$ 10,00 FERC R\$ 0,00 FADEP
R\$ 0,62 FEMP R\$ 0,62 Consulta em
https://sela.sps.gov.br

[Assinatura]
Fábio da Silva Cavatão
Escritor(a) Autorizado



RECONHECIMENTO NO VERSO

Ar nº 7077007 2020
Folha 2/0

Este documento encontra-se registrado no Conselho Regional de Engenharia e Agronomia do Estado do Maranhão, vinculado ao Protocolo nº 2625606/2020, emitido em 16/09/2020. Documento do Protocolo 316 (Vinculado ao passo 1), anexado por Incirtas em 16/09/2020.



32 OFÍCIO

[Handwritten marks]



Certidão de Acervo Técnico - CAT
Resolução Nº 1025 de 30 de Outubro de 2009
Resolução Nº 218 de 29 de Junho de 1973

CREA-MA

CAT COM REGISTRO DE ATESTADO

872027/2022

Atividade concluída

Conselho Regional de Engenharia e Agronomia do Estado do Maranhão

CERTIFICAMOS, em cumprimento ao disposto na Resolução nº 1.025, de 30 de outubro de 2009, do Confea, que consta dos assentamentos deste Conselho Regional de Engenharia e Agronomia do Estado do Maranhão - Crea-MA, o Acervo Técnico do profissional **ARLEY MICHAEL DE MELO TEIXEIRA** referente à(s) Anotação(ões) de Responsabilidade Técnica - ART abaixo discriminada(s):

Profissional: **ARLEY MICHAEL DE MELO TEIXEIRA**
Registro: **1115700227MA** RNP: **1115700227**
Título profissional: **ENGENHEIRO CIVIL**

1077007 2022
287

Número da ART: **MA20220520735** Tipo de ART: **OBRA / SERVIÇO** Registrada em: **20/04/2022** Baixada em: **21/08/2022**
Forma de registro: **INICIAL** Participação técnica: **INDIVIDUAL**
Empresa contratada: **CASTELO BRANCO EMPREENDIMENTOS EIRELI**

Contratante: **FUNDO MUNICIPAL DE SAÚDE - FMS** CPF/CNPJ: **10.432.389/0001-06**
Endereço do contratante: **AVENIDA Rio Branco** Nº: **924**
Complemento: Bairro: **Centro**
Cidade: **PEDREIRAS** UF: **MA** CEP: **65725000**
Contrato: **20210519/2021** Celebrado em: **26/08/2021**
Valor do contrato: **R\$ 170.450,86** Tipo de contratante: **Pessoa Jurídica de Direito Público**
Ação institucional: **Outros**
Endereço da obra/serviço: **AVENIDA Otavio Passos** Nº: **s/n**
Complemento: Bairro: **Goiabal** UF: **MA** CEP: **65725000**
Cidade: **PEDREIRAS**
Coordenadas Geográficas: **-4,576711, -44,599870**
Data de início: **18/04/2022** Conclusão efetiva: **18/07/2022**
Finalidade: **SEM DEFINIÇÃO**
Proprietário: **FUNDO MUNICIPAL DE SAÚDE - FMS** CPF/CNPJ: **10.432.389/0001-06**

Atividade Técnica: **16 - Execução ELETROTÉCNICA > INSTALAÇÕES ELÉTRICAS > DE INSTALAÇÕES ELÉTRICAS EM BAIXA TENSÃO > #11.10.1.3 - PARA FINS RESIDENCIAIS E COMERCIAIS 52 - Execução de reforma 300,00 metro quadrado; 16 - Execução CONSTRUÇÃO CIVIL > EDIFICAÇÕES > DE EDIFICAÇÃO > #1.1.1.1 - DE ALVENARIA 52 - Execução de reforma 300,00 metro quadrado; 16 - Execução CONSTRUÇÃO CIVIL > MATERIAIS DE CONSTRUÇÃO CIVIL > #1.2.5 - DE IMPERMEABILIZAÇÃO APLICADA À CONSTRUÇÃO CIVIL 52 - Execução de reforma 300,00 metro quadrado; 16 - Execução CONSTRUÇÃO CIVIL > INSTALAÇÕES HIDROSSANITÁRIAS > #1.4.4 - DE LIGAÇÃO INDIVIDUAL DE REDE DE ÁGUA 52 - Execução de reforma 300,00 metro quadrado; 16 - Execução CONSTRUÇÃO CIVIL > INSTALAÇÕES HIDROSSANITÁRIAS > #1.4.5 - DE LIGAÇÃO INDIVIDUAL DE REDE DE ESGOTO 52 - Execução de reforma 300,00 metro quadrado; 16 - Execução ESTRUTURAS > ESTRUTURAS DE CONCRETO E ARGAMASSA ARMADA > #2.1.1 - DE ESTRUTURA DE CONCRETO ARMADO 52 - Execução de reforma 300,00 metro quadrado;**

Observações

Contratação de empresa especializada na prestação, de forma contínua, de Serviços de Engenharia na Execução de Manutenção Predial do Centro de Especialidades Odontológicas no Município de Pedreiras - MA ENDEREÇO: Av. Otavio Passos, SN, Bairro Goiabal - Município de Pedreiras - MA

Informações Complementares

- O atestado está registrado apenas para atividades técnicas constantes da art, não sendo contempladas neste registro os itens **IMUNIZAÇÃO DE MADEIRAMENTO PARA COBERTURA UTILIZANDO CUPINICIDA INCOLOR**; por se tratar de atividades fora da atribuição do profissional.





Certidão de Acervo Técnico - CAT
Resolução Nº 1025 de 30 de Outubro de 2009
Resolução Nº 218 de 29 de Junho de 1973

CREA-MA

CAT COM REGISTRO DE ATESTADO

872027/2022

Atividade concluída

Conselho Regional de Engenharia e Agronomia do Estado do Maranhão

CERTIFICAMOS, finalmente, que se encontra vinculado à presente Certidão de Acervo Técnico – CAT, o atestado contendo 8 folha(s), expedido pelo contratante da obra/serviço, a quem cabe a responsabilidade pela veracidade e exatidão das informações nele constantes.

Certidão de Acervo Técnico nº 872027/2022
24/08/2022, 08:47
610Zd

A Certidão de Acervo Técnico (CAT) à qual o atestado está vinculado constituirá prova da capacidade técnico-profissional da pessoa jurídica somente se o responsável técnico indicado estiver ou venha a ser integrado ao seu quadro técnico por meio de declaração entregue no momento da habilitação ou da entrega das propostas.

Certificamos que se encontra vinculado à presente CAT o atestado apresentado em cumprimento à Lei nº 8.666/93, expedido pela pessoa jurídica contratante, a quem cabe a responsabilidade pela veracidade e exatidão das informações nele constantes. É de responsabilidade deste Conselho a verificação da atividade profissional em conformidade com a Lei nº 5.194/66 e Resoluções do Conselho Federal de Engenharia e Agronomia - CONFEA.

Esta certidão perderá a validade, caso ocorra qualquer alteração posterior dos elementos cadastrais nela contidos.

Fica(m) Excluído(s), no entanto, o(s) serviço(s) cujas atribuições não competem ao(s) profissional(is) em questão.

A autenticidade desta Certidão pode ser verificada em: <https://crea-ma.sitac.com.br/publico/>, com a chave: 610Zd

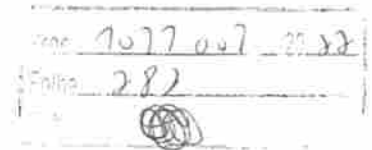

Conselho Regional de Engenharia e Agronomia do Estado do Maranhão

Avenida dos Holandeses, Quadra 35, Lote 8, Calitau, São Luís/MA
Tel: + 55 (98) 2106-8300 Fax: + 55 (98) 2106-8300 E-mail: faleconosco@creama.org.br

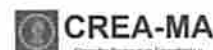

Impresso em: 24/08/2022, às 13:28.



ESTADO DO MARANHÃO
PREFEITURA MUNICIPAL DE PEDREIRAS
CNPJ: 06.184.253/0001-49



ATESTADO DE CAPACIDADE TÉCNICA

Atestamos, para todos os fins de direito, em especial para constituir documento idôneo junto à **FUNDO MUNICIPAL DE SAÚDE - FMS, INSCRITO NO CNPJ Sob nº 10.432.389/0001-06**, que a empresa **CASTELO BRANCO EMPREENDIMENTOS EIRELI**, inscrita no CNPJ nº 38.282.738/0001-61, sediada atualmente na Rua Santo Antônio, 331 – Centro – Trizidela do Vale - MA, CEP: 65.727-000, referente aos serviços de **Contratação de empresa especializada na prestação, de forma contínua, de Serviços de Engenharia na Execução de Manutenção Predial do Centro de Especialidades Odontológicas no Município de Pedreiras - MA. CONTRATO Nº 20210519/2021, CONCORRÊNCIA nº 001/2021, Processo Administrativo nº 2204002/2021**, demonstrou idoneidade e capacidade técnica para atender as necessidades da empresa acima citada. Sendo cumpridos os prazos e prestações de serviços firmados, não havendo contra nenhum registro que desabone.

Data de Início: 18/04/2022 Término: 18/07/2022

PROPRIETARIO DA OBRA: FUNDO MUNICIPAL DE SAÚDE - FMS, INSCRITO NO CNPJ Sob nº 10.432.389/0001-06.

Contratante: FUNDO MUNICIPAL DE SAÚDE - FMS, INSCRITO NO CNPJ Sob nº 10.432.389/0001-06. – AVENIDA Rio Branco, 924 – CENTRO, CEP: 65.725-000, PEDREIRAS – MA.

Local da OBRA: Avenida Otavio Passos, S/N – GOIABAL, CEP: 65.725-000, PEDEIRAS-MA.

EMPRESA CONTRATADA: CASTELO BRANCO EMPREENDIMENTOS EIRELI, inscrita no CNPJ nº 38.282.738/0001-61

ART OBRA / SERVIÇO NºMA20220520735
ARLEY MICHAEL DE MELO TEIXEIRA
CREA/MA: 1115700227MA
ENGENHEIRO CIVIL
Responsável pela obra

Orçamento Sintético

SERVIÇOS PRELIMINARES		
PLACA DE OBRA (PARA CONSTRUCAO CIVIL) EM CHAPA GALVANIZADA *N. 22*. ADESIVADA, DE *2,0 X 1,125* M	M2	6,00
TELA PLASTICA LARANJA, TIPO TAPUME PARA SINALIZACAO, MALHA RETANGULAR, ROLO 1.20 X 60 M (L X C)	M	10,00
TAPUME COM COMPENSADO DE MADEIRA. AF_05/2018	M2	30,00
LIMPEZA MANUAL DE VEGETAÇÃO EM TERRENO COM ENXADA.AF_05/2018	M2	500,00
MOVIMENTAÇÃO DE TERRA CARGA E TRANSPORTE		
ESCAVAÇÃO MANUAL DE VALA COM PROFUNDIDADE MENOR OU IGUAL A 1,30 M. AF_03/2016	M3	10,04

AVENIDA Rio Branco, 924 – CENTRO, CEP: 65.725-000, PEDREIRAS – MA

 Rayane de Galvão
 Engenheira Civil
 CREA - MA 111.789.024-1

Este documento encontra-se registrado no Conselho Regional de Engenharia e Agronomia do Estado do Maranhão, vinculado à Certidão nº 872027/2022, em 24/08/2022



Certidão nº 872027/2022
24/08/2022, 13:28

Chave de Impressão: 610Zd

O documento neste ato registrado foi emitido em 23/08/2022 e contém 8 folhas





ESTADO DO MARANHÃO
PREFEITURA MUNICIPAL DE PEDREIRAS
CNPJ: 06.184.253/0001-49

Valor 7077,007 - 2022
Folha 284

REATERRO MANUAL APILOADO COM SOQUETE. AF_10/2017	M3	10,04
REATERRO MANUAL DE VALAS COM COMPACTAÇÃO MECANIZADA. AF_04/2016	M3	9,98
DEMOLIÇÃO E RETIRADAS		
DEMOLIÇÃO DE ALVENARIA DE BLOCO FURADO, DE FORMA MANUAL, SEM REAPROVEITAMENTO. AF_12/2017	M3	10,17
DEMOLIÇÃO DE PILARES E VIGAS EM CONCRETO ARMADO, DE FORMA MANUAL, SEM REAPROVEITAMENTO. AF_12/2017	M3	4,00
DEMOLIÇÃO DE ARGAMASSAS, DE FORMA MANUAL, SEM REAPROVEITAMENTO. AF_12/2017	M2	300,00
DEMOLIÇÃO DE REVESTIMENTO CERÂMICO, DE FORMA MANUAL, SEM REAPROVEITAMENTO. AF_12/2017	M2	337,17
REMOÇÃO DE FORRO DE GESSO, DE FORMA MANUAL, SEM REAPROVEITAMENTO. AF_12/2017	M2	220,61
REMOÇÃO DE FORROS DE DRYWALL, PVC E FIBROMINERAL, DE FORMA MANUAL, SEM REAPROVEITAMENTO. AF_12/2017	M2	109,80
DEMOLIÇÃO DE PAVIMENTO INTERTRAVADO, DE FORMA MANUAL, COM REAPROVEITAMENTO. AF_12/2017	M2	120,25
DEMOLIÇÃO DE RODAPÉ CERÂMICO, DE FORMA MANUAL, SEM REAPROVEITAMENTO. AF_12/2017	M	98,06
REMOÇÃO DE INTERRUPTORES/TOMADAS ELÉTRICAS, DE FORMA MANUAL, SEM REAPROVEITAMENTO. AF_12/2017	UND	50,00
REMOÇÃO DE CABOS ELÉTRICOS, DE FORMA MANUAL, SEM REAPROVEITAMENTO. AF_12/2017	M	2.000,00
REMOÇÃO DE PORTAS, DE FORMA MANUAL, SEM REAPROVEITAMENTO. AF_12/2017	M2	36,70
REMOÇÃO DE JANELAS, DE FORMA MANUAL, SEM REAPROVEITAMENTO. AF_12/2017	M2	18,26
REMOÇÃO DE TELHAS, DE FIBROCIMENTO, METÁLICA E CERÂMICA, DE FORMA MANUAL, SEM REAPROVEITAMENTO. AF_12/2017	M2	489,62
FUNDAÇÕES E ESTRUTURAS		
CONCRETO CICLOPICO FCK=10MPA 30% PEDRA DE MAO INCLUSIVE LANÇAMENTO	M3	10,04
CONCRETO MAGRO PARA LASTRO, TRAÇO 1:4,5:4,5 (CIMENTO/ AREIA MÉDIA/ BRITA 1) - PREPARO MANUAL. AF_07/2016	M3	9,00
CONCRETO FCK = 15MPA, TRAÇO 1:3,4:3,5 (CIMENTO/ AREIA MÉDIA/ BRITA 1) - PREPARO MANUAL. AF_07/2016	M3	9,00
IMPERMEABILIZAÇÃO		
IMPERMEABILIZAÇÃO DE SUPERFÍCIE COM EMULSÃO ASFÁLTICA, 2 DEMÃOS AF_06/2018	M2	400,00
IMPERMEABILIZAÇÃO DE SUPERFÍCIE COM MANTA ASFÁLTICA, UMA CAMADA, INCLUSIVE APLICAÇÃO DE PRIMER ASFÁLTICO, E=3MM. AF_06/2018	M2	25,00
VEDAÇÕES		
ALVENARIA DE VEDAÇÃO DE BLOCOS CERÂMICOS FURADOS NA HORIZONTAL DE 9X14X19CM (ESPESSURA 9CM) DE PAREDES COM ÁREA LÍQUIDA MAIOR OU IGUAL A 6M² SEM VÃOS E ARGAMASSA DE ASSENTAMENTO COM PREPARO EM BETONEIRA. AF_06/2014	M2	2.240,00
DIVISÓRIA EM MARMORE BRANCO POLIDO, ESPESSURA 3 CM, ASSENTADO COM ARGAMASSA TRAÇO 1:4 (CIMENTO E AREIA), ARREMATE COM CIMENTO BRANCO, EXCLUSIVE FERRAGENS	M2	3,00
PAREDE COM PLACAS DE GESSO ACARTONADO (DRYWALL), PARA USO INTERNO, COM DUAS FACES SIMPLES E ESTRUTURA METÁLICA COM GUIAS SIMPLES, COM VÃOS AF_06/2017_P	M2	16,50
CONTRAVERGA MOLDADA LOCO EM CONCRETO PARA VÃOS DE ATÉ 1,5 M DE COMPRIMENTO. AF_03/2016IN	M	14,92
CONTRAVERGA MOLDADA IN LOCO EM CONCRETO PARA VÃOS DE MAIS DE 1,5 M DE COMPRIMENTO. AF_03/2016	M	12,26
VERGA MOLDADA IN LOCO EM CONCRETO PARA JANELAS COM ATÉ 1,5 M DE VÃO. AF_03/2016	M	14,92
VERGA MOLDADA IN LOCO EM CONCRETO PARA JANELAS COM MAIS DE 1,5 M DE VÃO. AF_03/2016	M	18,00
VERGA MOLDADA IN LOCO EM CONCRETO PARA PORTAS COM ATÉ 1,5 M DE VÃO. AF_03/2016	M	18,00
VERGA MOLDADA IN LOCO EM CONCRETO PARA PORTAS COM MAIS DE 1,5 M DE VÃO. AF_03/2016	M	18,00
LAJE		
LAJE PRÉ-MOLDADA UNIDIRECIONAL, BIAPOIADA, PARA PISO, ENCHIMENTO EM CERÂMICA, VIGOTA CONVENCIONAL, ALTURA TOTAL DA LAJE (ENCHIMENTO+CAPA) = (6+4). AF_11/2020	M2	19,02
REVESTIMENTOS		
ARGAMASSA TRAÇO 1:3 (EM VOLUME DE CIMENTO E AREIA GROSSA ÚMIDA) PARA CHAPISCO CONVENCIONAL. PREPARO MANUAL. AF_08/2019	M3	13,09

AVENIDA Rio Branco, 924 – CENTRO, CEP: 65.725-000, PEDREIRAS – MA

Rayane Ribeiro Galvão
Engenheira Civil
CREA - MA 111.789.034-1

Este documento encontra-se registrado no Conselho Regional de Engenharia e Agronomia do Estado do Maranhão, vinculado à Certidão nº 872027/2022, em 24/08/2022 em



Certidão nº 872027/2022

24/08/2022, 13:28

Chave de impressão: 610Zd

O documento neste ato registrado foi emitido em 23/08/2022 e contém 8 folhas





ESTADO DO MARANHÃO
PREFEITURA MUNICIPAL DE PEDREIRAS
CNPJ: 06.184.253/0001-49

1077007 2022
285

ARGAMASSA TRAÇO 1:2:8 (EM VOLUME DE CIMENTO, CAL E AREIA MÉDIA ÚMIDA) PARA EMBOÇO/MASSA ÚNICA/ASSENTAMENTO DE ALVENARIA DE VEDAÇÃO, PREPARO MECÂNICO COM BETONEIRA 400 L. AF_08/2019	M3	8,18
REBOCO COM ARGAMASSA DE CIMENTO E AREIA PENEIRADA, TRAÇO 1:4	M2	300,00
REVESTIMENTO CERÂMICO PARA PAREDES INTERNAS COM PLACAS TIPO ESMALTADA EXTRA DE DIMENSÕES 33X45 CM APLICADAS EM AMBIENTES DE ÁREA MAIOR QUE 5 M² NA ALTURA INTEIRA DAS PAREDES. AF_06/2014	M2	292,72
PISO		
EXECUÇÃO DE PASSEIO (CALÇADA) OU PISO DE CONCRETO COM CONCRETO MOLDADO IN LOCO, FEITO EM OBRA, ACABAMENTO CONVENCIONAL, NÃO ARMADO. AF_07/2016	M3	10,00
PISO CIMENTADO, TRAÇO 1:3 (CIMENTO E AREIA), ACABAMENTO LISO, ESPESSURA 3,0 CM, PREPARO MECÂNICO DA ARGAMASSA. AF_09/2020	M2	145,72
CONTRAPISO EM ARGAMASSA TRAÇO 1:4 (CIMENTO E AREIA), PREPARO MECÂNICO COM BETONEIRA 400 L, APLICADO EM ÁREAS SECAS SOBRE LAJE, ADERIDO, ESPESSURA 2CM. AF_06/2014	M2	300,61
REVESTIMENTO CERÂMICO PARA PISO COM PLACAS TIPO ESMALTADA EXTRA DE DIMENSÕES 45X45 CM APLICADA EM AMBIENTES DE ÁREA MAIOR QUE 10 M2. AF_08/2014	M2	119,61
REVESTIMENTO CERÂMICO PARA PISO COM PLACAS TIPO ESMALTADA EXTRA DE DIMENSÕES 60X60 CM APLICADA EM AMBIENTES DE ÁREA MAIOR QUE 10 M2. AF_06/2014	M2	218,02
RODAPÉ CERÂMICO DE 7CM DE ALTURA COM PLACAS TIPO ESMALTADA EXTRA DE DIMENSÕES 45X45CM. AF_06/2014	M	47,46
RODAPÉ CERÂMICO DE 7CM DE ALTURA COM PLACAS TIPO ESMALTADA EXTRA DE DIMENSÕES 60X60CM. AF_06/2014	M	114,08
PAVIMENTAÇÃO EM PISO INTERTRAVADO		
EXECUÇÃO DE PASSEIO EM PISO INTERTRAVADO, COM BLOCO RETANGULAR COR NATURAL DE 20 X 10 CM, ESPESSURA 6 CM. AF_12/2015	M2	145,82
ESQUADRIAS		
KIT DE PORTA DE MADEIRA PARA PINTURA, SEMI-OCA (LEVE OU MÉDIA), PADRÃO POPULAR, 60X210CM, ESPESSURA DE 3,5CM, ITENS INCLUSOS: DOBRADIÇAS, MONTAGEM E INSTALAÇÃO DO BATENTE, FECHADURA COM EXECUÇÃO DO FURO - FORNECIMENTO E INSTALAÇÃO. AF_12/2019	UND	2,00
KIT DE PORTA DE MADEIRA PARA PINTURA, SEMI-OCA (LEVE OU MÉDIA), PADRÃO POPULAR, 70X210CM, ESPESSURA DE 3,5CM, ITENS INCLUSOS: DOBRADIÇAS, MONTAGEM E INSTALAÇÃO DO BATENTE, FECHADURA COM EXECUÇÃO DO FURO - FORNECIMENTO E INSTALAÇÃO. AF_12/2019	UND	2,00
KIT DE PORTA DE MADEIRA PARA PINTURA, SEMI-OCA (LEVE OU MÉDIA), PADRÃO POPULAR, 80X210CM, ESPESSURA DE 3,5CM, ITENS INCLUSOS: DOBRADIÇAS, MONTAGEM E INSTALAÇÃO DO BATENTE, FECHADURA COM EXECUÇÃO DO FURO - FORNECIMENTO E INSTALAÇÃO. AF_12/2019	UND	6,00
KIT DE PORTA DE MADEIRA PARA PINTURA, SEMI-OCA (LEVE OU MÉDIA), PADRÃO POPULAR, 90X210CM, ESPESSURA DE 3,5CM, ITENS INCLUSOS: DOBRADIÇAS, MONTAGEM E INSTALAÇÃO DO BATENTE, FECHADURA COM EXECUÇÃO DO FURO - FORNECIMENTO E INSTALAÇÃO. AF_12/2019	UND	7,00
PORTA DE CORRER DE ALUMÍNIO, COM DUAS FOLHAS PARA VIDRO, INCLUSO VIDRO LISO INCOLOR, FECHADURA E PUXADOR, SEM ALIZAR. AF_12/2019	M2	3,15
GRADIL EM FERRO FIXADO EM VÃOS DE JANELAS, FORMADO POR BARRAS CHATAS DE 25X4,8 MM. AF_04/2019	M2	14,20
JANELA DE ALUMÍNIO DE CORRER COM 2 FOLHAS PARA VIDROS, COM VIDROS, BATENTE, ACABAMENTO COM ACETATO OU BRILHANTE E FERRAGENS. EXCLUSIVE ALIZAR E CONTRAMARCO. FORNECIMENTO E INSTALAÇÃO. AF_12/2019	M2	14,16
JANELA DE ALUMÍNIO TIPO MAXIM-AR, COM VIDROS, BATENTE E FERRAGENS. EXCLUSIVE ALIZAR, ACABAMENTO E CONTRAMARCO. FORNECIMENTO E INSTALAÇÃO. AF_12/2019	M2	8,24
JANELA DE MADEIRA (PINUS/EUCALIPTO OU EQUIV.) DE ABRIR COM 4 FOLHAS (2 VENEZIANAS E 2 GUILHOTINAS PARA VIDRO). COM BATENTE, ALIZAR E FERRAGENS. EXCLUSIVE VIDROS, ACABAMENTO E CONTRAMARCO. FORNECIMENTO E INSTALAÇÃO. AF_12/2019	M2	5,00
PINTURAS		
APLICAÇÃO E LIXAMENTO DE MASSA LÁTEX EM PAREDES, DUAS DEMÃOS. AF_06/2014	M2	5.650,00

AVENIDA Rio Branco, 924 – CENTRO, CEP: 65.725-000, PEDREIRAS – MARANHÃO
Raymundo Ribeiro Galvão
Engenheira Civil
CREA - MA 111.789.034-1

Este documento encontra-se registrado no Conselho Regional de Engenharia e Agronomia do Estado do Maranhão, vinculado à Certidão nº 872027/2022, em 24/08/2022



Certidão nº 872027/2022
24/08/2022, 13:28
Chave de Impressão: 610Zd

O documento neste ato registrado foi emitido em 23/08/2022 e contém 8 folhas





ESTADO DO MARANHÃO
PREFEITURA MUNICIPAL DE PEDREIRAS
CNPJ: 06.184.253/0001-49

100 7077 067 - 20 22
226

APLICAÇÃO MANUAL DE PINTURA COM TINTA LÁTEX ACRÍLICA EM PAREDES, DUAS DEMÃOS. AF_06/2014	M2	5.500,00
APLICAÇÃO MANUAL DE PINTURA COM TINTA LÁTEX PVA EM PAREDES, DUAS DEMÃOS. AF_06/2014	M2	5.650,00
PINTURA COM TINTA ALQUÍDICA DE ACABAMENTO (ESMALTE SINTÉTICO BRILHANTE) APLICADA A ROLO OU PINCEL SOBRE SUPERFÍCIES METÁLICAS (EXCETO PERFIL) EXECUTADO EM OBRA (02 DEMÃOS). AF_01/2020	M2	25,00
PINTURA EM VERNIZ SINTÉTICO BRILHANTE EM MADEIRA, TRES DEMAOS	M2	22,00
COBERTURA EM MADEIRA		
TRAMA DE MADEIRA COMPOSTA POR RIPAS, CAIBROS E TERÇAS PARA TELHADOS DE ATÉ 2 ÁGUAS PARA TELHA CERÂMICA CAPA-CANAL, INCLUSO TRANSPORTE VERTICAL. AF_07/2019	M2	400,00
TELHAMENTO COM TELHA CERÂMICA CAPA-CANAL, TIPO COLONIAL, COM ATÉ 2 ÁGUAS, INCLUSO TRANSPORTE VERTICAL. AF_07/2019	M2	400,00
TELHAMENTO COM TELHA ONDULADA DE FIBROCIMENTO E = 6 MM, COM RECOBRIMENTO LATERAL DE 1/4 DE ONDA PARA TELhado COM INCLINAÇÃO MAIOR QUE 10°, COM ATÉ 2 ÁGUAS, INCLUSO IÇAMENTO. AF_07/2019	M2	26,00
FABRICAÇÃO E INSTALAÇÃO DE TESOURA INTEIRA EM MADEIRA NÃO APARELHADA, VÃO DE 10 M, PARA TELHA CERÂMICA OU DE CONCRETO, INCLUSO IÇAMENTO. AF_07/2019	UND	2,00
FABRICAÇÃO E INSTALAÇÃO DE TESOURA INTEIRA EM MADEIRA NÃO APARELHADA, VÃO DE 10 M, PARA TELHA ONDULADA DE FIBROCIMENTO, METÁLICA, PLÁSTICA OU TERMOACÚSTICA, INCLUSO IÇAMENTO. AF_07/2019	UND	2,00
CUMEEIRA PARA TELHA CERÂMICA EMBOÇADA COM ARGAMASSA TRAÇO 1:2:9 (CIMENTO, CAL E AREIA) PARA TELHADOS COM ATÉ 2 ÁGUAS, INCLUSO TRANSPORTE VERTICAL. AF_07/2019	M	20,00
CUMEEIRA PARA TELHA DE FIBROCIMENTO ONDULADA E = 6 MM, INCLUSO ACESSÓRIOS DE FIXAÇÃO E IÇAMENTO. AF_07/2019	M	3,00
IMUNIZACAO DE MADEIRAMENTO PARA COBERTURA UTILIZANDO CUPINICIDA INCOLOR	M2	400,00
FORRO		
FORRO EM PLACAS DE GESSO, PARA AMBIENTES COMERCIAIS. AF_05/2017_P	M2	400,00
FORRO DE PVC, LISO, PARA AMBIENTES COMERCIAIS, INCLUSIVE ESTRUTURA DE FIXAÇÃO. AF_05/2017_P	M2	36,00
INSTALAÇÕES ELÉTRICAS		
QUADRO DE MEDIÇÃO GERAL DE ENERGIA PARA BARRAMENTO BLINDADO COM 4 MEDIDORES - FORNECIMENTO E INSTALAÇÃO. AF_10/2020	UND	2,00
CAIXA INTERNA/EXTERNA DE MEDICAO PARA 1 MEDIDOR TRIFASICO, COM VISOR, EM CHAPA DE AÇO 18 USG (PADRAO DA CONCESSIONARIA LOCAL)	UND	1,00
DISJUNTOR MONOPOLAR TIPO DIN, CORRENTE NOMINAL DE 16A - FORNECIMENTO E INSTALAÇÃO. AF_10/2020	UND	4,00
DISJUNTOR MONOPOLAR TIPO DIN, CORRENTE NOMINAL DE 32A - FORNECIMENTO E INSTALAÇÃO. AF_10/2020	UND	4,00
DISJUNTOR BIPOLAR TIPO DIN, CORRENTE NOMINAL DE 16A - FORNECIMENTO E INSTALAÇÃO. AF_10/2020	UND	2,00
DISJUNTOR BIPOLAR TIPO DIN, CORRENTE NOMINAL DE 32A - FORNECIMENTO E INSTALAÇÃO. AF_10/2020	UND	2,00
DISJUNTOR TRIPOLAR TIPO DIN, CORRENTE NOMINAL DE 16A - FORNECIMENTO E INSTALAÇÃO. AF_10/2020	UND	1,00
DISJUNTOR TRIPOLAR TIPO DIN, CORRENTE NOMINAL DE 32A - FORNECIMENTO E INSTALAÇÃO. AF_10/2020	UND	1,00
QUADRO DE DISTRIBUIÇÃO DE ENERGIA EM PVC, DE EMBUTIR, SEM BARRAMENTO, PARA 6 DISJUNTORES - FORNECIMENTO E INSTALAÇÃO. AF_10/2020	UND	2,00
ELETRODUTO DE PVC RÍGIDO SOLDÁVEL, CLASSE B, DE 25 MM	M	35,00
ELETRODUTO DE PVC RÍGIDO SOLDÁVEL, CLASSE B, DE 32 MM	M	35,00
ELETRODUTO PVC FLEXÍVEL CORRUGADO, COR AMARELA, DE 25 MM	M	35,00
ELETRODUTO PVC FLEXÍVEL CORRUGADO, COR AMARELA, DE 32 MM	M	480,00
CABO DE COBRE FLEXÍVEL ISOLADO, 2,5 MM², ANTI-CHAMA 450/750 V, PARA CIRCUITOS TERMINAIS - FORNECIMENTO E INSTALAÇÃO. AF_12/2015	M	2.000,00
CABO DE COBRE FLEXÍVEL ISOLADO, 4 MM², ANTI-CHAMA 450/750 V, PARA CIRCUITOS TERMINAIS - FORNECIMENTO E INSTALAÇÃO. AF_12/2015	M	600,00
CABO DE COBRE FLEXÍVEL ISOLADO, 6 MM², ANTI-CHAMA 450/750 V, PARA CIRCUITOS TERMINAIS - FORNECIMENTO E INSTALAÇÃO. AF_12/2015	M	800,00
CABO DE COBRE FLEXÍVEL ISOLADO, 10 MM², ANTI-CHAMA 450/750 V, PARA DISTRIBUIÇÃO - FORNECIMENTO E INSTALAÇÃO. AF_12/2015	M	600,00

Este documento encontra-se registrado no Conselho Regional de Engenharia e Agronomia do Estado do Maranhão, vinculado à Certidão nº 872027/2022, em 24/08/2022



Certidão nº 872027/2022
24/08/2022, 13:28
Chave de Impressão: 6102d
O documento neste ato registrado foi emitido em 23/08/2022 e contém 8 folhas

AVENIDA Rio Branco, 924 – CENTRO, CEP: 65.725-000, PEDREIRAS – MA
Rayane Ribeiro Galvão
Engenheira Civil
CREA - MA 111.789.034-1





ESTADO DO MARANHÃO
PREFEITURA MUNICIPAL DE PEDREIRAS
CNPJ: 06.184.253/0001-49

Proc 7077007 2022
Em 28/8

CABO DE COBRE FLEXÍVEL ISOLADO, 16 MM², ANTI-CHAMA 450/750 V, PARA DISTRIBUIÇÃO - FORNECIMENTO E INSTALAÇÃO. AF_12/2015	M	680,00
CAIXA DE PASSAGEM, EM PVC, DE 4" X 2", PARA ELETRODUTO FLEXIVEL CORRUGADO	UND	28,00
CAIXA DE PASSAGEM, EM PVC, DE 4" X 4", PARA ELETRODUTO FLEXIVEL CORRUGADO	UND	16,00
INTERRUPTOR SIMPLES (1 MÓDULO) COM 1 TOMADA DE EMBUTIR 2P+T 10 A, INCLUINDO SUPORTE E PLACA - FORNECIMENTO E INSTALAÇÃO. AF_12/2015	UND	15,00
INTERRUPTOR SIMPLES (1 MÓDULO) COM 2 TOMADAS DE EMBUTIR 2P+T 10 A, INCLUINDO SUPORTE E PLACA - FORNECIMENTO E INSTALAÇÃO. AF_12/2015	UND	15,00
INTERRUPTOR SIMPLES (2 MÓDULOS), 10A/250V, INCLUINDO SUPORTE E PLACA - FORNECIMENTO E INSTALAÇÃO. AF_12/2015	UND	15,00
INTERRUPTOR SIMPLES (3 MÓDULOS), 10A/250V, INCLUINDO SUPORTE E PLACA - FORNECIMENTO E INSTALAÇÃO. AF_12/2015	UND	15,00
LÂMPADA COMPACTA DE LED 6 W, BASE E27 - FORNECIMENTO E INSTALAÇÃO. AF_02/2020	UND	5,00
LÂMPADA COMPACTA DE LED 10 W, BASE E27 - FORNECIMENTO E INSTALAÇÃO. AF_02/2020	UND	5,00
LUMINÁRIA TIPO SPOT, DE SOBREPOR, COM 1 LÂMPADA FLUORESCENTE DE 15 W, SEM REATOR - FORNECIMENTO E INSTALAÇÃO. AF_02/2020	UND	14,00
LUMINÁRIA TIPO PLAFON EM PLÁSTICO, DE SOBREPOR, COM 1 LÂMPADA FLUORESCENTE DE 15 W, SEM REATOR - FORNECIMENTO E INSTALAÇÃO. AF_02/2020	UND	3,00
LUMINÁRIA ARANDELA TIPO MEIA LUA, DE SOBREPOR, COM 1 LÂMPADA LED DE 6 W, SEM REATOR - FORNECIMENTO E INSTALAÇÃO. AF_02/2020	UND	8,00
LUMINÁRIA TIPO CALHA, DE SOBREPOR, COM 1 LÂMPADA TUBULAR FLUORESCENTE DE 18 W, COM REATOR DE PARTIDA RÁPIDA - FORNECIMENTO E INSTALAÇÃO. AF_02/2020	UND	5,00
LUMINÁRIA TIPO CALHA, DE SOBREPOR, COM 1 LÂMPADA TUBULAR FLUORESCENTE DE 36 W, COM REATOR DE PARTIDA RÁPIDA - FORNECIMENTO E INSTALAÇÃO. AF_02/2020	UND	5,00
INSTALAÇÕES HIDRÁULICAS		
TUBO, PVC, SOLDÁVEL, DN 20MM, INSTALADO EM RAMAL OU SUB-RAMAL DE ÁGUA - FORNECIMENTO E INSTALAÇÃO. AF_12/2014	M	50,00
TUBO, PVC, SOLDÁVEL, DN 25MM, INSTALADO EM RAMAL OU SUB-RAMAL DE ÁGUA - FORNECIMENTO E INSTALAÇÃO. AF_12/2014	M	50,00
TUBO, PVC, SOLDÁVEL, DN 32MM, INSTALADO EM RAMAL OU SUB-RAMAL DE ÁGUA - FORNECIMENTO E INSTALAÇÃO. AF_12/2014	M	50,00
TUBO, PVC, SOLDÁVEL, DN 40 MM, INSTALADO EM RESERVAÇÃO DE ÁGUA DE EDIFICAÇÃO QUE POSSUA RESERVATÓRIO DE FIBRA/FIBROCIMENTO FORNECIMENTO E INSTALAÇÃO. AF_06/2016	M	50,00
TUBO, PVC, SOLDÁVEL, DN 50 MM, INSTALADO EM RESERVAÇÃO DE ÁGUA DE EDIFICAÇÃO QUE POSSUA RESERVATÓRIO DE FIBRA/FIBROCIMENTO FORNECIMENTO E INSTALAÇÃO. AF_06/2016	M	50,00
CAIXA D'ÁGUA FIBRA DE VIDRO PARA 2000 LITROS, COM TAMPAS	UND	1,00
CURVA DE PVC 90 GRAUS, SOLDÁVEL, 20 MM, PARA ÁGUA FRIA PREDIAL (NBR 5648)	UND	5,00
CURVA DE PVC 90 GRAUS, SOLDÁVEL, 25 MM, PARA ÁGUA FRIA PREDIAL (NBR 5648)	UND	5,00
CURVA DE PVC 90 GRAUS, SOLDÁVEL, 32 MM, PARA ÁGUA FRIA PREDIAL (NBR 5648)	UND	5,00
CURVA DE PVC 90 GRAUS, SOLDÁVEL, 40 MM, PARA ÁGUA FRIA PREDIAL (NBR 5648)	UND	5,00
CURVA DE PVC 90 GRAUS, SOLDÁVEL, 50 MM, PARA ÁGUA FRIA PREDIAL (NBR 5648)	UND	5,00
JOELHO 90 GRAUS, PVC, SOLDÁVEL, DN 20MM, INSTALADO EM RAMAL OU SUB-RAMAL DE ÁGUA - FORNECIMENTO E INSTALAÇÃO. AF_12/2014	UND	5,00
JOELHO 90 GRAUS, PVC, SOLDÁVEL, DN 25MM, INSTALADO EM RAMAL OU SUB-RAMAL DE ÁGUA - FORNECIMENTO E INSTALAÇÃO. AF_12/2014	UND	5,00
JOELHO 90 GRAUS, PVC, SOLDÁVEL, DN 32MM, INSTALADO EM RAMAL OU SUB-RAMAL DE ÁGUA - FORNECIMENTO E INSTALAÇÃO. AF_12/2014	UND	5,00
JOELHO 90 GRAUS, PVC, SOLDÁVEL, DN 40 MM INSTALADO EM RESERVAÇÃO DE ÁGUA DE EDIFICAÇÃO QUE POSSUA RESERVATÓRIO DE FIBRA/FIBROCIMENTO FORNECIMENTO E INSTALAÇÃO. AF_06/2016	UND	5,00
JOELHO 90 GRAUS, PVC, SOLDÁVEL, DN 50 MM INSTALADO EM RESERVAÇÃO DE ÁGUA DE EDIFICAÇÃO QUE POSSUA RESERVATÓRIO DE FIBRA/FIBROCIMENTO FORNECIMENTO E INSTALAÇÃO. AF_06/2016	UND	5,00
JOELHO 45 GRAUS, PVC, SOLDÁVEL, DN 20MM, INSTALADO EM RAMAL OU SUB-RAMAL DE ÁGUA - FORNECIMENTO E INSTALAÇÃO. AF_12/2014	UND	5,00
JOELHO 45 GRAUS, PVC, SOLDÁVEL, DN 25MM, INSTALADO EM RAMAL OU SUB-RAMAL DE ÁGUA - FORNECIMENTO E INSTALAÇÃO. AF_12/2014	UND	5,00
JOELHO 45 GRAUS, PVC, SOLDÁVEL, DN 32MM, INSTALADO EM RAMAL OU SUB-RAMAL DE ÁGUA - FORNECIMENTO E INSTALAÇÃO. AF_12/2014	UND	5,00

AVENIDA Rio Branco, 924 – CENTRO, CEP: 65.725-000, PEDREIRAS – MA

Rayane Ribeiro Galvão
Engenheira Civil
CREA - MA 111.789.034-1

Este documento encontra-se registrado no Conselho Regional de Engenharia e Agronomia do Estado do Maranhão, vinculado à Certidão nº 872027/2022, em 24/08/2022



Certidão nº 872027/2022
24/08/2022, 13:28

Chave de Impressão: 610Zd

O documento neste ato registrado foi emitido em 23/08/2022 e contém 8 folhas





ESTADO DO MARANHÃO
PREFEITURA MUNICIPAL DE PEDREIRAS
CNPJ: 06.184.253/0001-49

Proc 7077 007 20 22
Folha 288

JOELHO 45 GRAUS, PVC, SOLDÁVEL, DN 40MM, INSTALADO EM PRUMADA DE ÁGUA - FORNECIMENTO E INSTALAÇÃO. AF_12/2014	UND	5,00
JOELHO 45 GRAUS, PVC, SOLDÁVEL, DN 50MM, INSTALADO EM PRUMADA DE ÁGUA - FORNECIMENTO E INSTALAÇÃO. AF_12/2014	UND	5,00
BUCHA DE REDUÇÃO, PVC, SOLDÁVEL, DN 40MM X 32MM, INSTALADO EM RAMAL OU SUB-RAMAL DE ÁGUA - FORNECIMENTO E INSTALAÇÃO. AF_03/2015	UND	5,00
BUCHA DE REDUÇÃO, PPR, 40 X 25, CLASSE PN 25, INSTALADO EM RAMAL DE DISTRIBUIÇÃO DE ÁGUA ? FORNECIMENTO E INSTALAÇÃO . AF_09/2015	UND	5,00
BUCHA DE REDUÇÃO LONGA, PVC, SERIE R, ÁGUA PLUVIAL, DN 50 X 40 MM, JUNTA ELÁSTICA, FORNECIDO E INSTALADO EM RAMAL DE ENCAMINHAMENTO. AF_12/2014	UND	5,00
LUVA DE REDUÇÃO, PVC, SOLDÁVEL, DN 50MM X 25MM, INSTALADO EM PRUMADA DE ÁGUA FORNECIMENTO E INSTALAÇÃO. AF_12/2014	UND	5,00
LUVA DE REDUÇÃO, PVC, SOLDÁVEL, DN 32MM X 25MM, INSTALADO EM RAMAL OU SUB-RAMAL DE ÁGUA - FORNECIMENTO E INSTALAÇÃO. AF_12/2014	UND	5,00
LUVA DE REDUÇÃO, PVC, SOLDÁVEL, DN 25MM X 20MM, INSTALADO EM RAMAL OU SUB-RAMAL DE ÁGUA - FORNECIMENTO E INSTALAÇÃO. AF_12/2014	UND	5,00
TE, PVC, SOLDÁVEL, DN 50MM, INSTALADO EM PRUMADA DE ÁGUA - FORNECIMENTO E INSTALAÇÃO. AF_12/2014	UND	5,00
TE, PVC, SOLDÁVEL, DN 40MM, INSTALADO EM PRUMADA DE ÁGUA - FORNECIMENTO E INSTALAÇÃO. AF_12/2014	UND	5,00
TE, PVC, SOLDÁVEL, DN 32MM, INSTALADO EM RAMAL OU SUB-RAMAL DE ÁGUA - FORNECIMENTO E INSTALAÇÃO. AF_12/2014	UND	5,00
TE, PVC, SOLDÁVEL, DN 25MM, INSTALADO EM RAMAL OU SUB-RAMAL DE ÁGUA - FORNECIMENTO E INSTALAÇÃO. AF_12/2014	UND	5,00
TE, PVC, SOLDÁVEL, DN 20MM, INSTALADO EM RAMAL OU SUB-RAMAL DE ÁGUA - FORNECIMENTO E INSTALAÇÃO. AF_12/2014	UND	5,00
BANCADA GRANITO CINZA 150 X 60 CM, COM CUBA DE EMBUTIR DE AÇO, VÁLVULA AMERICANA EM METAL, SIFÃO FLEXÍVEL EM PVC, ENGATE FLEXÍVEL 30 CM, TORNEIRA CROMADA LONGA, DE PAREDE, 1/2? OU 3/4?, P/ COZINHA, PADRÃO POPULAR - FORNEC. E INSTALAÇÃO. AF_01/2020	UND	7,00
LAVATÓRIO LOUÇA BRANCA COM COLUNA, *44 X 35,5* CM, PADRÃO POPULAR - FORNECIMENTO E INSTALAÇÃO. AF_01/2020	UND	1,00
LAVATÓRIO LOUÇA BRANCA SUSPENSO, 29,5 X 39CM OU EQUIVALENTE, PADRÃO POPULAR - FORNECIMENTO E INSTALAÇÃO. AF_01/2020	UND	2,00
CHUVEIRO PLASTICO BRANCO SIMPLES 5 " PARA ACOPLAR EM HASTE 1/2 ", AGUA FRIA	UND	2,00
TORNEIRA CROMADA 1/2? OU 3/4? PARA TANQUE, PADRÃO POPULAR - FORNECIMENTO E INSTALAÇÃO. AF_01/2020	UND	2,00
TORNEIRA CROMADA DE MESA, 1/2? OU 3/4?, PARA LAVATÓRIO, PADRÃO POPULAR - FORNECIMENTO E INSTALAÇÃO. AF_01/2020	UND	2,00
TORNEIRA CROMADA LONGA, DE PAREDE, 1/2? OU 3/4?, PARA PIA DE COZINHA, PADRÃO POPULAR - FORNECIMENTO E INSTALAÇÃO. AF_01/2020	UND	2,00
INSTALAÇÕES SANITÁRIAS		
TUBO PVC, SERIE NORMAL, ESGOTO PREDIAL, DN 40 MM, FORNECIDO E INSTALADO EM RAMAL DE DESCARGA OU RAMAL DE ESGOTO SANITÁRIO. AF_12/2014	M	20,00
TUBO PVC, SERIE NORMAL, ESGOTO PREDIAL, DN 50 MM, FORNECIDO E INSTALADO EM RAMAL DE DESCARGA OU RAMAL DE ESGOTO SANITÁRIO. AF_12/2014	M	20,00
TUBO PVC, SERIE NORMAL, ESGOTO PREDIAL, DN 75 MM, FORNECIDO E INSTALADO EM PRUMADA DE ESGOTO SANITÁRIO OU VENTILAÇÃO. AF_12/2014	M	20,00
TUBO PVC, SERIE NORMAL, ESGOTO PREDIAL, DN 100 MM, FORNECIDO E INSTALADO EM PRUMADA DE ESGOTO SANITÁRIO OU VENTILAÇÃO. AF_12/2014	M	20,00
TUBO PVC, SERIE NORMAL, ESGOTO REDIAL, DN 150 MM, FORNECIDO E INSTALADO EM SUBCOLETOR AÉREO P DE ESGOTO SANITÁRIO. AF_12/2014	M	20,00
TUBO COLETOR DE ESGOTO PVC, JEI, DN 200 MM (NBR 7362)	M	20,00
TUBO COLETOR DE ESGOTO PVC, JEI, DN 250 MM (NBR 7362)	M	20,00
CAIXA SIFONADA, PVC, DN 150 X 185 X 75 MM, FORNECIDA E INSTALADA EM RAMAIS DE ENCAMINHAMENTO DE ÁGUA PLUVIAL. AF_12/2014	UND	2,00
CAIXA DE GORDURA SIMPLES, CIRCULAR, EM CONCRETO PRÉ-MOLDADO, DIÂMETRO INTERNO = 0,4 M, ALTURA INTERNA = 0,4 M. AF_12/2020	UND	2,00

AVENIDA Rio Branco, 924 – CENTRO, CEP: 65.725-000, PEDREIRAS – MA

Rayane Ribeiro Galvão
Engenheira Civil
CREA - MA 111.789.034-1

Este documento encontra-se registrado no Conselho Regional de Engenharia e Agronomia do Estado do Maranhão, vinculado à Certidão nº 872027/2022, em 24/08/2022 emitida em



Certidão nº 872027/2022
24/08/2022, 13:28

Chave de Impressão: 610Zd

O documento neste ato registrado foi emitido em 23/08/2022 e contém 8 folhas





ESTADO DO MARANHÃO
PREFEITURA MUNICIPAL DE PEDREIRAS
CNPJ: 06.184.253/0001-49

7077 001 0001
219
①

SIFÃO DO TIPO GARRAFA/COPO EM PVC 1.1/4 X 1.1/27 - FORNECIMENTO E INSTALAÇÃO. AF_01/2020	UND	2,00
SUMIDOURO CIRCULAR, EM CONCRETO PRÉ-MOLDADO, DIÂMETRO INTERNO = 2,38 M, ALTURA INTERNA = 3,0 M, ÁREA DE INFILTRAÇÃO: 25 M² (PARA 10 CONTRIBUINTES). AF_12/2020	UND	1,00
SUMIDOURO RETANGULAR, EM ALVENARIA COM BLOCOS DE CONCRETO, DIMENSÕES INTERNAS: 1,0 X 3,0 X 3,0 M, ÁREA DE INFILTRAÇÃO: 25 M² (PARA 10 CONTRIBUINTES). AF_12/2020	UND	1,00
FOSSA SEPTICA, SEM FILTRO, PARA 40 A 52 CONTRIBUINTES, CILINDRICA, COM TAMPA, EM POLIETILENO DE ALTA DENSIDADE (PEAD), CAPACIDADE APROXIMADA DE 10000 LITROS (NBR 7229)	UND	1,00
JOELHO PVC, SOLDAVEL, PB, 90 GRAUS, DN 40 MM, PARA ESGOTO PREDIAL	UND	3,00
JOELHO PVC, SOLDAVEL, PB, 90 GRAUS, DN 50 MM, PARA ESGOTO PREDIAL	UND	3,00
JOELHO PVC, SOLDAVEL, PB, 90 GRAUS, DN 75 MM, PARA ESGOTO PREDIAL	UND	3,00
JOELHO PVC, SOLDAVEL, PB, 90 GRAUS, DN 100 MM, PARA ESGOTO PREDIAL	UND	3,00
JOELHO PVC, SOLDAVEL, PB, 90 GRAUS, DN 150 MM, PARA ESGOTO PREDIAL	UND	3,00
KIT DE ACESSORIOS PARA BANHEIRO EM METAL CROMADO, 5 PECAS, INCLUSO FIXAÇÃO. AF_01/2020	UND	2,00
VASO SANITÁRIO SIFONADO COM CAIXA ACOPLADA LOUÇA BRANCA - PADRÃO MÉDIO, INCLUSO ENGATE FLEXÍVEL EM METAL CROMADO, 1/2 X 40CM - FORNECIMENTO E INSTALAÇÃO. AF_01/2020	UND	2,00
ACESSIBILIDADE		
RAMPA PARA ACESSO DE DEFICIENTES, EM CONCRETO SIMPLES FCK=25MPA, DESEMPOLADA, COM PINTURA INDICATIVA, 02 DEMÃOS	UND	1,00
FORNECIMENTO E APLICAÇÃO DE PISO TÁTIL DE ALERTA OU DIRECIONAL, DE BORRACHA, COLORIDO, 25 X 25 CM, E = 5 MM, PARA COLA	M2	3,00
BARRA DE APOIO RETA, EM ALUMÍNIO, COMPRIMENTO 90 CM, DIÂMETRO MÍNIMO 3 CM	UND	4,00
DRENAGEM PLUVIAL		
CALHA DE BEIRAL, SEMICIRCULAR DE PVC, DIÂMETRO 125 MM, INCLUINDO CABECEIRAS, EMENDAS, BOCAIS, SUPORTES E VEDAÇÕES, EXCLUINDO CONDUTORES, INCLUSO TRANSPORTE VERTICAL. AF_07/2019	M	10,00
CALHA EM CHAPA DE AÇO GALVANIZADO NÚMERO 24, DESENVOLVIMENTO DE 33 CM, INCLUSO TRANSPORTE VERTICAL. AF_07/2019	M	10,00
CALHA EM CHAPA DE AÇO GALVANIZADO NÚMERO 24, DESENVOLVIMENTO DE 50 CM, INCLUSO TRANSPORTE VERTICAL. AF_07/2019	M	20,00
CALHA EM CHAPA DE AÇO GALVANIZADO NÚMERO 24, DESENVOLVIMENTO DE 100 CM, INCLUSO TRANSPORTE VERTICAL. AF_07/2019	M	20,00
TUBO PVC, SÉRIE R, ÁGUA PLUVIAL, DN 40 MM, FORNECIDO E INSTALADO EM RAMAL DE ENCAMINHAMENTO. AF_12/2014	M	5,00
TUBO PVC, SÉRIE R, ÁGUA PLUVIAL, DN 50 MM, FORNECIDO E INSTALADO EM RAMAL DE ENCAMINHAMENTO. AF_12/2014	M	5,00
TUBO PVC, SÉRIE R, ÁGUA PLUVIAL, DN 75 MM, FORNECIDO E INSTALADO EM RAMAL DE ENCAMINHAMENTO. AF_12/2014	M	5,00
TUBO PVC, SÉRIE R, ÁGUA PLUVIAL, DN 100 MM, FORNECIDO E INSTALADO EM RAMAL DE ENCAMINHAMENTO. AF_12/2014	M	30,00
TUBO PVC, SÉRIE R, ÁGUA PLUVIAL, DN 150 MM, FORNECIDO E INSTALADO EM CONDUTORES VERTICAIS DE ÁGUAS PLUVIAIS. AF_12/2014	M	3,00
JOELHO 90 GRAUS, PVC, SERIE R, ÁGUA PLUVIAL, DN 40 MM, JUNTA SOLDÁVEL, FORNECIDO E INSTALADO EM RAMAL DE ENCAMINHAMENTO. AF_12/2014	UND	5,00
JOELHO 90 GRAUS, PVC, SERIE R, ÁGUA PLUVIAL, DN 50 MM, JUNTA ELÁSTICA, FORNECIDO E INSTALADO EM RAMAL DE ENCAMINHAMENTO. AF_12/2014	UND	5,00
JOELHO 90 GRAUS, PVC, SERIE R, ÁGUA PLUVIAL, DN 75 MM, JUNTA ELÁSTICA, FORNECIDO E INSTALADO EM CONDUTORES VERTICAIS DE ÁGUAS PLUVIAIS. AF_12/2014	UND	5,00
JOELHO 90 GRAUS, PVC, SERIE R, ÁGUA PLUVIAL, DN 100 MM, JUNTA ELÁSTICA, FORNECIDO E INSTALADO EM CONDUTORES VERTICAIS DE ÁGUAS PLUVIAIS. AF_12/2014	UND	10,00
JOELHO 90 GRAUS, PVC, SERIE R, ÁGUA PLUVIAL, DN 150 MM, JUNTA ELÁSTICA, FORNECIDO E INSTALADO EM CONDUTORES VERTICAIS DE ÁGUAS PLUVIAIS. AF_12/2014	UND	3,00
CAIXA SIFONADA, PVC, DN 100 X 100 X 50 MM, FORNECIDA E INSTALADA EM RAMAIS DE ENCAMINHAMENTO DE ÁGUA PLUVIAL. AF_12/2014	UND	4,00
DIVERSOS		

AVENIDA Rio Branco, 924 – CENTRO, CEP: 65.725-000, PEDREIRAS – MA

Eng.º *Galvão*
CREA-MA

Este documento encontra-se registrado no Conselho Regional de Engenharia e Agronomia do Estado do Maranhão, vinculado à Certidão nº 872027/2022, em 24/08/2022 em



Certidão nº 872027/2022

24/08/2022, 13:28

Chave de Impressão: 610Zd

O documento neste ato registrado foi emitido em 23/08/2022 e contém 8 folhas





ESTADO DO MARANHÃO
PREFEITURA MUNICIPAL DE PEDREIRAS
CNPJ: 06.184.253/0001-49

nr 1017 007 2022
vlt 290
①

BANCADA/ BANCA EM MARMORE, POLIDO, BRANCO COMUM, E= *3* CM	M2	16,00
VIDRO TEMPERADO INCOLOR, ESPESSURA 8MM, FORNECIMENTO E INSTALACAO, INCLUSIVE MASSA PARA VEDACAO	M2	16,00
ESPELHO CRISTAL E = 4 MM	M2	2,06
SERVIÇOS COMPLEMENTARES		
LIMPEZA FINAL	M2	300,00

Pedreiras - MA, 18 de agosto 2022.

MARCILIO LIRA XIMENES
Sec. Municipal de Saúde
CPF n° 813.006.623-87

Rayane Ribeiro Galvão
Engenheira Civil
CREA - MA 111.789.034-1

Este documento encontra-se registrado no Conselho Regional de Engenharia e Agronomia do Estado do Maranhão, vinculado à Certidão n° 872027/2022, em 24/08/2022 emitida



Rayane Ribeiro Galvão
Engenheira Civil
CREA - MA 111.789.034-1

Certidão n° 872027/2022
24/08/2022, 13:28

Chave de Impressão: 6102d

O documento neste ato registrado foi emitido em 23/08/2022 e contém 8 folhas

AVENIDA Rio Branco, 924 – CENTRO, CEP: 65.725-000, PEDREIRAS – MA.





Certidão de Acervo Técnico - CAT
Resolução Nº 1025 de 30 de Outubro de 2009
Resolução Nº 218 de 29 de Junho de 1973

CREA-MA

CAT COM REGISTRO DE ATESTADO

862628/2022

Conselho Regional de Engenharia e Agronomia do Estado do Maranhão

Atividade concluída

CERTIFICAMOS, em cumprimento ao disposto na Resolução nº 1.025, de 30 de outubro de 2009, do Confea, que consta dos assentamentos deste Conselho Regional de Engenharia e Agronomia do Estado do Maranhão - Crea-MA, o Acervo Técnico do profissional **ARLEY MICHAEL DE MELO TEIXEIRA** referente à(s) Anotação(ões) de Responsabilidade Técnica - ART abaixo discriminada(s):

Profissional: **ARLEY MICHAEL DE MELO TEIXEIRA**
Registro: **1115700227MA** RNP: **1115700227**
Título profissional: ENGENHEIRO CIVIL

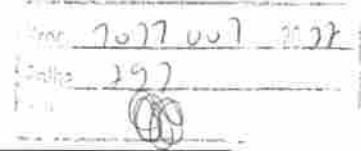

Número da ART: **MA20220495981** Tipo de ART: **OBRA / SERVIÇO** Registrada em: **28/01/2022** Baixada em: **23/03/2022**
Forma de registro: **INICIAL** Participação técnica: **INDIVIDUAL**
Empresa contratada: **CASTELO BRANCO EMPREENDIMENTOS EIRELI**

Contratante: **FUNDO MUNICIPAL DE EDUCAÇÃO** CPF/CNPJ: **06.078.282/0001-26**
Endereço do contratante: **AVENIDA Adir Leda** Nº: **s/n**
Complemento: Bairro: **Tarumã**
Cidade: **PRESIDENTE DUTRA** UF: **MA** CEP: **65760000**
Contrato: **20211116.001** Celebrado em: **22/11/2021**
Valor do contrato: **R\$ 60.062,57** Tipo de contratante: **Pessoa Jurídica de Direito Público**
Ação institucional: **Outros**
Endereço da obra/serviço: **POVOADO pedra branca** Nº: **s/n**
Complemento: Bairro: **Campo Dantas**
Cidade: **PRESIDENTE DUTRA** UF: **MA** CEP: **65760000**
Coordenadas Geográficas: **-5,291399, -44,545995**
Data de início: **03/01/2022** Conclusão efetiva: **03/03/2022**
Finalidade: **SEM DEFINIÇÃO**
Proprietário: **FUNDO MUNICIPAL DE EDUCAÇÃO** CPF/CNPJ: **06.078.282/0001-26**

Atividade Técnica: **16 - Execução ELETROTÉCNICA > INSTALAÇÕES ELÉTRICAS > DE INSTALAÇÕES ELÉTRICAS EM BAIXA TENSÃO > #11.10.1.1 - PARA FINS RESIDENCIAIS 49 - Execução de obra 600.00 metro quadrado; 16 - Execução CONSTRUÇÃO CIVIL > EDIFICAÇÕES > DE EDIFICAÇÃO > #1.1.1.1 - DE ALVENARIA 49 - Execução de obra 600.00 metro quadrado; 16 - Execução CONSTRUÇÃO CIVIL > MATERIAIS DE CONSTRUÇÃO CIVIL > #1.2.5 - DE IMPERMEABILIZAÇÃO APLICADA À CONSTRUÇÃO CIVIL 49 - Execução de obra 600.00 metro quadrado; 16 - Execução CONSTRUÇÃO CIVIL > INSTALAÇÕES HIDROSSANITÁRIAS > #1.4.4 - DE LIGAÇÃO INDIVIDUAL DE REDE DE ÁGUA 49 - Execução de obra 600.00 metro quadrado; 16 - Execução CONSTRUÇÃO CIVIL > INSTALAÇÕES HIDROSSANITÁRIAS > #1.4.5 - DE LIGAÇÃO INDIVIDUAL DE REDE DE ESGOTO 49 - Execução de obra 600.00 metro quadrado; 16 - Execução ESTRUTURAS > ESTRUTURAS DE CONCRETO E ARGAMASSA ARMADA > #2.1.1 - DE ESTRUTURA DE CONCRETO ARMADO 49 - Execução de obra 600.00 metro quadrado;**

Observações

"Reforma do Grupo Escolar Isaura Fernandes" Contratação de empresa especializada na prestação de serviços de forma contínua de serviços de engenharia na execução de manutenção predial em prédios e anexos de interesse do fundo municipal de Educação de Presidente Dutra - Ma Processo ADM: 20210927.001/2021 Adesão a Ata - Nº 034/2021 Termo de Contrato - Nº 20211116.001

Informações Complementares

CERTIFICAMOS, finalmente, que se encontra vinculado à presente Certidão de Acervo Técnico - CAT, o atestado contendo 10 folha(s), expedido pelo contratante da obra/serviço, a quem cabe a responsabilidade pela veracidade e exatidão das informações nele constantes.

Certidão de Acervo Técnico nº 862628/2022
30/05/2022, 17:00
b3z20

A Certidão de Acervo Técnico (CAT) à qual o atestado está vinculado constituirá prova da capacidade técnico-profissional da pessoa jurídica somente se o responsável técnico indicado estiver ou venha a ser integrado ao seu quadro técnico por meio de declaração entregue no momento da habilitação ou da entrega das propostas.

Certificamos que se encontra vinculado à presente CAT o atestado apresentado em cumprimento à Lei nº 8.666/93, expedido pela pessoa jurídica contratante, a quem cabe a responsabilidade pela veracidade e exatidão das informações nele constantes. É de responsabilidade deste Conselho a verificação da atividade profissional em conformidade com a Lei nº 5.194/66 e Resoluções do Conselho Federal de Engenharia e Agronomia - CONFEA.

Esta certidão perderá a validade, caso ocorra qualquer alteração posterior dos elementos cadastrais nela contidos.

Fica(m) Excluído(s), no entanto, o(s) serviço(s) cujas atribuições não competem ao(s) profissional(is) em questão.

A autenticidade desta Certidão pode ser verificada em: <https://crea-ma.sitac.com.br/publico/>, com a chave: b3z20



Imp	7077 007 2022
Folha	292

LAUDO TÉCNICO DE VISTORIA DE CONCLUSÃO OBRA

Identificação: Vistoria e fiscalização da conclusão da obra referente Reforma do Grupo Escolar Isaura Fernandes, Povoado Pedra Branca, s/n, Campo Dantas, Presidente Dutra/Ma" Contratação de empresa especializada na prestação de serviços de forma contínua de serviços de engenharia na execução de manutenção predial em prédios e anexos de interesse do fundo municipal de Educação de Presidente Dutra - Ma Processo ADM: 20210927.001/2021 Adesão a Ata - Nº 034/2021 Termo de Contrato - Nº 20211116.001

Interessado: CASTELO BRANCO EMPREENDIMENTOS EIRELI, inscrita no CNPJ nº 38.282.738/0001-61, localizada na Rua Santo Antônio, 331, Centro, Cep:65.727-000, Trizidela do Vale – Ma.

Proprietário: Fundo Municipal de Educação de Presidente Dutra – MA, inscrito no CNPJ nº 06.078.282/0001-26, Avenida Adir Leda, s/n, Tarumã, Presidente Dutra – MA

Empresa contratada para execução: CASTELO BRANCO EMPREENDIMENTOS EIRELI, inscrita no CNPJ nº 38.282.738/0001-61, localizada na Rua Santo Antônio, 331, Centro, Cep:65.727-000, Trizidela do Vale – Ma.

Responsável técnico pela execução: Arley Michael de Melo Teixeira, Engenheiro Civil CREA-MA 1115700227, residente na Rua do Seringal, 667, Seringal, Pedreiras – MA.

ART de execução: MA20220495981

Data de Início: 03/01/2022 **Término:** 03/03/2022

Assunto/Finalidade: Este trabalho caracteriza-se pela inspeção da execução dos serviços de Reforma do Grupo Escolar Isaura Fernandes, Povoado pedra branca, s/n, Campo Dantas, Presidente Dutra/Ma, com um "Check-up" da obra, tendo como escopo um diagnóstico geral, identificando e avaliando o sistema construtivo com a análise das possibilidades de risco oferecido aos usuários, ao meio ambiente e ao patrimônio.

Realização do laudo: Engenheiro Civil Matheus Henrique Barbosa Sampaio, CREA-MA 1117205126.

Análise: A obra encontra-se dentro dos padrões técnicos e de acordo com os projetos executivos, atendendo as normas vigentes, no momento da vistoria não foram constatados elementos que venham a comprometer as estruturas ou causar danos a terceiros.

Este documento encontra-se registrado no Conselho Regional de Engenharia e Agronomia do Estado do Maranhão, vinculado à Certidão nº 862628/2022, em 30/05/2022 emitida



Certidão nº 862628/2022
30/05/2022, 17:32

Chave de impressão: b3z20
O documento neste ato registrado foi emitido em 30/05/2022 e contém 2 folhas



Proc 7017 007 2022
 Folha 293

Conclusão: O presente laudo não exime o interessado da observância da legislação estadual, federal e municipal. "Declara ter vistoriado o Grupo Escolar Isaura Fernandes, Povoado pedra branca, s/n, Campo Dantas, Presidente Dutra/Ma que se encontra concluído, em perfeitas condições de funcionamento, responsabilizando-me, sob as penas da lei, que a obra está de acordo com o projeto aprovado pela Contratante, atende todas as legislações municipais, estaduais e federais vigentes, bem como as normas técnicas da ABNT.

Pedreiras - MA, em 21 de maio de 2022.

**MATHEUS
 HENRIQUE
 BARBOSA SAMPAIO:**
 05562172330

Assinado digitalmente por MATHEUS HENRIQUE BARBOSA SAMPAIO 05562172330
 DN: C=BR, O=ICP-Brasil, OU=12678742000170, OU=Secretaria da Receita Federal do Brasil - RFB, OU=RFB e-CPTA1, OU=(SEM BRANCO), OU=videoconferencia, DN=MATHEUS HENRIQUE BARBOSA SAMPAIO, o5562172330
 Razão: Eu sou o autor deste documento
 Localização: sua localização de assinatura aqui
 Data: 2022.05.21 16:29:39 -03'00'
 Font: PDF Reader Versão: 11.0.1

Matheus Henrique Barbosa Sampaio
ENG. CIVIL
CREA/CONFEA: 1117205126
CPF: 055.621.723-30

Este documento encontra-se registrado no Conselho Regional de Engenharia e Agronomia do Estado do Maranhão, vinculado à Certidão nº 862628/2022, em 30/05/2022 emitida



Certidão nº 862628/2022
 30/05/2022, 17:32
 Chave de Impressão: b3z20

O documento neste ato registrado foi emitido em 30/05/2022 e contém 2 folhas





FUNDO MUNICIPAL DE EDUCAÇÃO - MA,
INSCRITO NO CNPJ Sob nº 06.078.282/0001-26,
AV. ADIR LEDA, S/N - TARUMÃ, CEP:
65.760-000, PRESIDENTE DUTRA - MA.

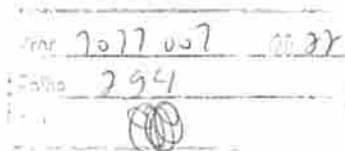

ATESTADO DE CAPACIDADE TÉCNICA

Atestamos, para todos os fins de direito, em especial para constituir documento idôneo junto ao Município de Presidente Dutra - MA, por intermédio do **FUNDO MUNICIPAL DE EDUCAÇÃO - MA, INSCRITO NO CNPJ Sob nº 06.078.282/0001-26**, que a empresa **CASTELO BRANCO EMPREENDIMENTOS EIRELI**, inscrita no CNPJ nº **38.282.738/0001-61**, sediada atualmente na Rua Santo Antônio, 331 - Centro - Trizidela do Vale - MA, CEP: 65.727-000, referente aos serviços de **contratação de empresa especializada na prestação, de forma contínua de serviços de engenharia na execução de manutenção predial dos prédios e anexos de interesse do Fundo Municipal de Educação de Presidente Dutra - MA, referente à ADESAO DA ATA 034/2021, PROCESSO ADMINISTRATIVO Nº 20210927.001/2021 e TERMO DE CONTRATO Nº 20211116.001**, demonstrou idoneidade e capacidade técnica para atender as necessidades da empresa acima citada. Sendo cumpridos os prazos e prestações de serviços firmados, não havendo contra nenhum registro que desabone.

Data de Inicio: 03/01/2022 Término: 03/03/2022

PROPRIETARIO DA OBRA: FUNDO MUNICIPAL DE EDUCAÇÃO - MA, INSCRITO NO CNPJ Sob nº 06.078.282/0001-26.

Contratante: FUNDO MUNICIPAL DE EDUCAÇÃO - MA, INSCRITO NO CNPJ Sob nº 06.078.282/0001-26 - AV. ADIR LEDA, S/N - TARUMÃ, CEP: 65.760-000, PRESIDENTE DUTRA - MA

Local da OBRA: POVOADO PEDRA BRANCA, S/N - CAMPO DANTAS, CEP: 65.760-000, PRESIDENTE DUTRA - MA.

EMPRESA CONTRATADA: CASTELO BRANCO EMPREENDIMENTOS EIRELI, inscrita no CNPJ nº 38.282.738/0001-61

ART OBRA / SERVIÇO Nº MA20220495981

ARLEY MICHAEL DE MELO TEIXEIRA
CREA/MA: 1115700227MA
ENGENHEIRO CIVIL
Responsável pela obra

PLANILHA ORÇAMENTARIA

Item	Descrição	Quant. Executada
1	SERVIÇOS PRELIMINARES	
1.1	PLACA DE OBRA (PARA CONSTRUÇÃO CIVIL) EM CHAPA GALVANIZADA *N. 22*, ADESIVADA, DE *2,0 X 1,125* M	1,00
1.2	TELA PLÁSTICA LARANJA, TIPO TAPUME PARA SINALIZAÇÃO, MALHA RETANGULAR, ROLO 1,20 X 50 M (L X C)	3,00
1.3	TAPUME COM COMPENSADO DE MADEIRA. AF_05/2018	75,00
1.4	LIMPEZA MANUAL DE VEGETAÇÃO EM TERRENO COM ENXADA. AF_05/2018	850,00
2	MOVIMENTAÇÃO DE TERRA CARGA E TRANSPORTE	
2.1	ESCAVAÇÃO MANUAL DE VALA COM PROFUNDIDADE MENOR OU IGUAL A 1,30 M. AF_02/2021	10,00
2.2	REATERRO MANUAL APOLOADO COM SOQUETE. AF_10/2017	10,00
2.3	REATERRO MANUAL DE VALAS COM COMPACTAÇÃO MECANIZADA. AF_04/2016	10,00
3	DEMOLIÇÃO E RETIRADA	

Este documento encontra-se registrado no Conselho Regional de Engenharia e Agronomia do Estado do Maranhão, vinculado à Certidão nº 862628/2022, em 30/05/2022 emitida



Certidão nº 862628/2022
30/05/2022, 17:32

Chave de Impressão: b3z20

O documento neste ato registrado foi emitido em 30/05/2022 e contém 8 folhas



3.1	DEMOLIÇÃO DE ALVENARIA DE BLOCO FURADO, DE FORMA MANUAL, SEM REAPROVEITAMENTO. AF_12/2017	520,00
3.2	DEMOLIÇÃO DE PILARES E VIGAS EM CONCRETO ARMADO, DE FORMA MANUAL, SEM REAPROVEITAMENTO. AF_12/2017	3,00
3.3	DEMOLIÇÃO DE ARGAMASSAS, DE FORMA MANUAL, SEM REAPROVEITAMENTO. AF_12/2017	1.290,00
3.4	DEMOLIÇÃO DE REVESTIMENTO CERÂMICO, DE FORMA MANUAL, SEM REAPROVEITAMENTO. AF_12/2017	590,00
3.5	REMOÇÃO DE FORRO DE GESSO, DE FORMA MANUAL, SEM REAPROVEITAMENTO. AF_12/2017	300,00
3.6	REMOÇÃO DE FORROS DE DRYWALL, PVC E FIBROMINERAL, DE FORMA MANUAL, SEM REAPROVEITAMENTO. AF_12/2017	300,00
3.7	DEMOLIÇÃO DE PAVIMENTO INTERTRAVADO, DE FORMA MANUAL, COM REAPROVEITAMENTO. AF_12/2017	250,00
3.8	DEMOLIÇÃO DE RODAPÉ CERÂMICO, DE FORMA MANUAL, SEM REAPROVEITAMENTO. AF_12/2017	590,00
3.9	REMOÇÃO DE INTERRUPTORES/TOMADAS ELÉTRICAS, DE FORMA MANUAL, SEM REAPROVEITAMENTO. AF_12/2017	51,00
3.10	REMOÇÃO DE CABOS ELÉTRICOS, DE FORMA MANUAL, SEM REAPROVEITAMENTO. AF_12/2017	800,00
3.11	REMOÇÃO DE PORTAS, DE FORMA MANUAL, SEM REAPROVEITAMENTO. AF_12/2017	15,00
3.12	REMOÇÃO DE JANELAS, DE FORMA MANUAL, SEM REAPROVEITAMENTO. AF_12/2017	4,00
3.13	REMOÇÃO DE TELHAS, DE FIBROCIMENTO, METÁLICA E CERÂMICA, DE FORMA MANUAL, SEM REAPROVEITAMENTO. AF_12/2017	90,00
4	FUNDAÇÕES E ESTRUTURA	
4.1	CONCRETO CICLOPICO FCK=10MPA 30% PEDRA DE MAO INCLUSIVE LANÇAMENTO	25,00
4.2	CONCRETO MAGRO PARA LASTRO, TRAÇO 1:4,5:4,5 (EM MASSA SECA DE CIMENTO/ AREIA MÉDIA/ BRITA 1) - PREPARO MANUAL. AF_05/2021	123,00
4.3	CONCRETO FCK = 15MPA, TRAÇO 1:3,4:3,5 (EM MASSA SECA DE CIMENTO/ AREIA MÉDIA/ BRITA 1) - PREPARO MANUAL. AF_05/2021	65,00
5	IMPERMEABILIZAÇÃO	
5.1	IMPERMEABILIZAÇÃO DE SUPERFÍCIE COM EMULSÃO ASFÁLTICA, 2 DEMÃOS AF_06/2018	90,00
5.2	IMPERMEABILIZAÇÃO DE SUPERFÍCIE COM MANTA ASFÁLTICA, UMA CAMADA, INCLUSIVE APLICAÇÃO DE PRIMER ASFÁLTICO, E=3MM. AF_06/2018	190,00
6	VEDAÇÕES	
6.1	ALVENARIA DE VEDAÇÃO DE BLOCOS CERÂMICOS FURADOS NA HORIZONTAL DE 9X14X19CM (ESPESSURA 9CM) DE PAREDES COM ÁREA LÍQUIDA MAIOR OU IGUAL A 6M² SEM VÃOS E ARGAMASSA DE ASSENTAMENTO COM PREPARO EM BETONEIRA. AF_06/2014	3.900,00
6.2	DIVISORIA EM MARMORE BRANCO POLIDO, ESPESSURA 3 CM, ASSENTADO COM ARGAMASSA TRACO 1:4 (CIMENTO E AREIA), ARREMATE COM CIMENTO BRANCO, EXCLUSIVE FERRAGENS	26,00
6.3	PAREDE COM PLACAS DE GESSO ACARTONADO (DRYWALL), PARA USO INTERNO, COM DUAS FACES SIMPLES E ESTRUTURA METÁLICA COM GUIAS SIMPLES, COM VÃOS AF_06/2017_P	625,00
6.4	CONTRAVERGA MOLDADA IN LOCO EM CONCRETO PARA VÃOS DE ATÉ 1,5 M DE COMPRIMENTO. AF_03/2016	12,00
6.5	CONTRAVERGA MOLDADA IN LOCO EM CONCRETO PARA VÃOS DE MAIS DE 1,5 M DE COMPRIMENTO. AF_03/2016	12,00
6.6	ALAMBRADO EM MOURÕES DE CONCRETO, COM TELA DE ARAME GALVANIZADO (INCLUSIVE MURETA EM CONCRETO). AF_05/2018	260,00
6.7	VERGA MOLDADA IN LOCO EM CONCRETO PARA JANELAS COM MAIS DE 1,5 M DE VÃO. AF_03/2016	12,00
6.8	VERGA MOLDADA IN LOCO EM CONCRETO PARA PORTAS COM ATÉ 1,5 M DE VÃO. AF_03/2016	12,00
6.9	VERGA MOLDADA IN LOCO EM CONCRETO PARA PORTAS COM MAIS DE 1,5 M DE VÃO. AF_03/2016	12,00
7	LAJE	
7.1	LAJE PRÉ-MOLDADA UNIDIRECIONAL, BIAPOIADA, PARA PISO, ENCHIMENTO EM CERÂMICA, VIGOTA CONVENCIONAL, ALTURA TOTAL DA LAJE (ENCHIMENTO+CAPA) = (8+4). AF_11/2020	380,00
8	REVESTIMENTOS	

Este documento encontra-se registrado no Conselho Regional de Engenharia e Agronomia do Estado do Maranhão, vinculado à Certidão nº 862628/2022, em 30/05/2022 emitida



Certidão nº 862628/2022
30/05/2022, 17:32

Chave de Impressão: b3z20

O documento neste ato registrado foi emitido em 30/05/2022 e contém 8 folhas





FUNDO MUNICIPAL DE EDUCAÇÃO - MA,
INSCRITO NO CNPJ Sob nº 06.078.282/0001-
26, AV. ADIR LEDA, S/N - TARUMÃ, CEP:
65.760-000, PRESIDENTE DUTRA - MA.

Proc 1617 001 2022
Folha 296

8.1	ARGAMASSA TRAÇO 1:3 (EM VOLUME DE CIMENTO E AREIA GROSSA ÚMIDA) PARA CHAPISCO CONVENCIONAL, PREPARO MANUAL. AF_08/2019	46,00
8.2	ARGAMASSA TRAÇO 1:2:8 (EM VOLUME DE CIMENTO, CAL E AREIA MÉDIA ÚMIDA) PARA EMBOÇO/MASSA ÚNICA/ASSENTAMENTO DE ALVENARIA DE VEDAÇÃO, PREPARO MECÂNICO COM BETONEIRA 400 L. AF_08/2019	46,00
8.3	REBOCO COM ARGAMASSA DE CIMENTO E AREIA	2.800,00
8.4	REVESTIMENTO CERÂMICO PARA PAREDES INTERNAS COM PLACAS TIPO ESMALTADA EXTRA DE DIMENSÕES 33X45 CM APLICADAS EM AMBIENTES DE ÁREA MAIOR QUE 5 M² NA ALTURA INTEIRA DAS PAREDES. AF_06/2014	690,00
9	PISO	
9.1	EXECUÇÃO DE PASSEIO (CALÇADA) OU PISO DE CONCRETO COM CONCRETO MOLDADO IN LOCO, FEITO EM OBRA, ACABAMENTO CONVENCIONAL, NÃO ARMADO. AF_07/2016	93,00
9.2	PISO CIMENTADO, TRAÇO 1:3 (CIMENTO E AREIA), ACABAMENTO LISO, ESPESSURA 3,0 CM, PREPARO MECÂNICO DA ARGAMASSA. AF_09/2020	360,00
9.3	CONTRAPISO EM ARGAMASSA TRAÇO 1:4 (CIMENTO E AREIA), PREPARO MECÂNICO COM BETONEIRA 400 L, APLICADO EM ÁREAS SECAS SOBRE LAJE, ADERIDO, ACABAMENTO NÃO REFORÇADO, ESPESSURA 2CM. AF_07/2021	93,00
9.4	PISO INDUSTRIAL EM CONCRETO ARMADO COM ACABAMENTO POLIDO, 10CM.	680,00
9.5	REVESTIMENTO CERÂMICO PARA PISO COM PLACAS TIPO ESMALTADA EXTRA DE DIMENSÕES 60X60 CM APLICADA EM AMBIENTES DE ÁREA MAIOR QUE 10 M2. AF_06/2014	460,00
9.6	RODAPÉ CERÂMICO DE 7CM DE ALTURA COM PLACAS TIPO ESMALTADA EXTRA DE DIMENSÕES 45X45CM. AF_06/2014	430,00
9.7	RODAPÉ CERÂMICO DE 7CM DE ALTURA COM PLACAS TIPO ESMALTADA EXTRA DE DIMENSÕES 60X60CM. AF_06/2014	860,00
10	ESQUADRIAS	
10.1	KIT DE PORTA DE MADEIRA PARA PINTURA, SEMI-OCA (LEVE OU MÉDIA), PADRÃO POPULAR, 60X210CM, ESPESSURA DE 3,5CM, ITENS INCLUSOS: DOBRADIÇAS, MONTAGEM E INSTALAÇÃO DO BATENTE, FECHADURA COM EXECUÇÃO DO FURO - FORNECIMENTO E INSTALAÇÃO. AF_12/2019	10,00
10.2	KIT DE PORTA DE MADEIRA PARA PINTURA, SEMI-OCA (LEVE OU MÉDIA), PADRÃO POPULAR, 70X210CM, ESPESSURA DE 3,5CM, ITENS INCLUSOS: DOBRADIÇAS, MONTAGEM E INSTALAÇÃO DO BATENTE, FECHADURA COM EXECUÇÃO DO FURO - FORNECIMENTO E INSTALAÇÃO. AF_12/2019	8,00
10.3	KIT DE PORTA DE MADEIRA PARA PINTURA, SEMI-OCA (LEVE OU MÉDIA), PADRÃO POPULAR, 80X210CM, ESPESSURA DE 3,5CM, ITENS INCLUSOS: DOBRADIÇAS, MONTAGEM E INSTALAÇÃO DO BATENTE, FECHADURA COM EXECUÇÃO DO FURO - FORNECIMENTO E INSTALAÇÃO. AF_12/2019	15,00
10.4	KIT DE PORTA DE MADEIRA PARA PINTURA, SEMI-OCA (LEVE OU MÉDIA), PADRÃO POPULAR, 90X210CM, ESPESSURA DE 3,5CM, ITENS INCLUSOS: DOBRADIÇAS, MONTAGEM E INSTALAÇÃO DO BATENTE, FECHADURA COM EXECUÇÃO DO FURO - FORNECIMENTO E INSTALAÇÃO. AF_12/2019	8,00
10.5	PORTA DE CORRER DE ALUMÍNIO, COM DUAS FOLHAS PARA VIDRO, INCLUSO VIDRO LISO INCOLOR, FECHADURA E PUXADOR, SEM ALIZAR. AF_12/2019	40,00
10.6	GRADIL EM FERRO FIXADO EM VÃOS DE JANELAS, FORMADO POR BARRAS CHATAS DE 25X4,8 MM. AF_04/2019	36,00
10.7	JANELA DE ALUMÍNIO DE CORRER COM 2 FOLHAS PARA VIDROS, COM VIDROS, BATENTE, ACABAMENTO COM ACETATO OU BRILHANTE E FERRAGENS. EXCLUSIVE ALIZAR E CONTRAMARCO. FORNECIMENTO E INSTALAÇÃO. AF_12/2019	25,00
10.8	JANELA DE ALUMÍNIO TIPO MAXIM-AR, COM VIDROS, BATENTE E FERRAGENS. EXCLUSIVE ALIZAR, ACABAMENTO E CONTRAMARCO. FORNECIMENTO E INSTALAÇÃO. AF_12/2019	25,00
10.9	JANELA DE MADEIRA (PINUS/EUCALIPTO OU EQUIV.) DE ABRIR COM 4 FÓLHAS (2 VENEZIANAS E 2 GUILHOTINAS PARA VIDRO), COM BATENTE, ALIZAR E FERRAGENS. EXCLUSIVE VIDROS, ACABAMENTO E CONTRAMARCO. FORNECIMENTO E INSTALAÇÃO. AF_12/2019	12,00
11	PINTURAS	
11.1	APLICAÇÃO E LIXAMENTO DE MASSA LÁTEX EM PAREDES, DUAS DEMÃOS. AF_06/2014	4.700,00
11.2	APLICAÇÃO MANUAL DE PINTURA COM TINTA LÁTEX ACRÍLICA EM PAREDES, DUAS DEMÃOS. AF_06/2014	4.700,00
11.3	APLICAÇÃO MANUAL DE PINTURA COM TINTA LÁTEX PVA EM PAREDES, DUAS DEMÃOS. AF_06/2014	6.400,00

Este documento encontra-se registrado no Conselho Regional de Engenharia e Agronomia do Estado do Maranhão, vinculado à Certidão nº 862628/2022, em 30/05/2022



Certidão nº 862628/2022
30/05/2022, 17:32

Chave de Impressão: b3x20

O documento neste ato registrado foi emitido em 30/05/2022 e contém 8 folhas





FUNDO MUNICIPAL DE EDUCAÇÃO - MA,
INSCRITO NO CNPJ Sob nº 06.078.282/0001-
26, AV. ADIR LEDA, S/N - TARUMÃ, CEP:
65.760-000, PRESIDENTE DUTRA - MA.

Valor 7017,007
Data 29/7

11.4	PINTURA COM TINTA ALQUÍDICA DE ACABAMENTO (ESMALTE SINTÉTICO BRILHANTE) APLICADA A ROLO OU PINCEL SOBRE SUPERFÍCIES METÁLICAS (EXCETO PERFIL) EXECUTADO EM OBRA (02 DEMÃOS), AF_01/2020	3.960,00
11.5	PINTURA EM VERNIZ SINTÉTICO BRILHANTE EM MADEIRA, TRES DEMAOS	220,00
11.6	PINTURA DE PISO COM TINTA ACRÍLICA, APLICAÇÃO MANUAL, 3 DEMÃOS, INCLUSO FUNDO PREPARADOR, AF_05/2021	1.340,00
12	COBERTURA EM MADEIRA	
12.1	TRAMA DE MADEIRA COMPOSTA POR RIPAS, CAIBROS E TERÇAS PARA TELHADOS DE ATÉ 2 ÁGUAS PARA TELHA CERÂMICA CAPA-CANAL, INCLUSO TRANSPORTE VERTICAL, AF_07/2019	800,00
12.2	TELHAMENTO COM TELHA CERÂMICA CAPA-CANAL, TIPO COLONIAL, COM ATÉ 2 ÁGUAS, INCLUSO TRANSPORTE VERTICAL, AF_07/2019	800,00
12.3	TELHAMENTO COM TELHA ONDULADA DE FIBROCIMENTO E = 6 MM, COM RECOBRIMENTO LATERAL DE 1/4 DE ONDA PARA TELhado COM INCLINAÇÃO MAIOR QUE 10°, COM ATÉ 2 ÁGUAS, INCLUSO IÇAMENTO, AF_07/2019	700,00
12.4	FABRICAÇÃO E INSTALAÇÃO DE TESOURA INTEIRA EM MADEIRA NÃO APARELHADA, VÃO DE 10 M, PARA TELHA CERÂMICA OU DE CONCRETO, INCLUSO IÇAMENTO, AF_07/2019	80,00
12.5	FABRICAÇÃO E INSTALAÇÃO DE TESOURA INTEIRA EM MADEIRA NÃO APARELHADA, VÃO DE 10 M, PARA TELHA ONDULADA DE FIBROCIMENTO, METÁLICA, PLÁSTICA OU TERMOACÚSTICA, INCLUSO IÇAMENTO, AF_07/2019	95,00
12.6	CUMEEIRA PARA TELHA CERÂMICA EMBOÇADA COM ARGAMASSA TRAÇO 1:2:9 (CIMENTO, GAL E AREIA) PARA TELHADOS COM ATÉ 2 ÁGUAS, INCLUSO TRANSPORTE VERTICAL, AF_07/2019	440,00
12.7	CUMEEIRA PARA TELHA DE FIBROCIMENTO ONDULADA E = 6 MM, INCLUSO ACESSÓRIOS DE FIXAÇÃO E IÇAMENTO, AF_07/2019	350,00
12.8	IMUNIZAÇÃO DE MADEIRAMENTO PARA COBERTURA UTILIZANDO CUPINICIDA INCOLOR	800,00
13	FORRO	
13.1	FORRO EM PLACAS DE GESSO, PARA AMBIENTES COMERCIAIS, AF_05/2017_P	850,00
13.2	FORRO DE PVC, LISO, PARA AMBIENTES COMERCIAIS, INCLUSIVE ESTRUTURA DE FIXAÇÃO, AF_05/2017_P	2.940,00
14	INSTALAÇÕES ELÉTRICAS	
14.1	QUADRO DE MEDIÇÃO GERAL DE ENERGIA PARA BARRAMENTO BLINDADO COM 4 MEDIDORES - FORNECIMENTO E INSTALAÇÃO, AF_10/2020	1,00
14.2	CAIXA INTERNA/EXTERNA DE MEDIÇÃO PARA 1 MEDIDOR TRIFASICO, COM VISOR, EM CHAPA DE AÇO 18 USG (PADRAO DA CONCESSIONARIA LOCAL)	1,00
14.3	CAIXA INTERNA/EXTERNA DE MEDIÇÃO PARA 4 MEDIDORES MONOFASICOS, COM VISOR, EM CHAPA DE AÇO 18 USG (PADRAO DA CONCESSIONARIA LOCAL)	1,00
14.4	DISJUNTOR MONOPOLAR TIPO DIN, CORRENTE NOMINAL DE 16A - FORNECIMENTO E INSTALAÇÃO, AF_10/2020	11,00
14.5	DISJUNTOR MONOPOLAR TIPO DIN, CORRENTE NOMINAL DE 32A - FORNECIMENTO E INSTALAÇÃO, AF_10/2020	7,00
14.6	DISJUNTOR BIPOLAR TIPO DIN, CORRENTE NOMINAL DE 16A - FORNECIMENTO E INSTALAÇÃO, AF_10/2020	8,00
14.7	DISJUNTOR BIPOLAR TIPO DIN, CORRENTE NOMINAL DE 32A - FORNECIMENTO E INSTALAÇÃO, AF_10/2020	7,00
14.8	DISJUNTOR TRIPOLAR TIPO DIN, CORRENTE NOMINAL DE 16A - FORNECIMENTO E INSTALAÇÃO, AF_10/2020	8,00
14.9	DISJUNTOR TRIPOLAR TIPO DIN, CORRENTE NOMINAL DE 32A - FORNECIMENTO E INSTALAÇÃO, AF_10/2020	8,00
14.10	QUADRO DE DISTRIBUIÇÃO DE ENERGIA EM PVC, DE EMBUTIR, SEM BARRAMENTO, PARA 6 DISJUNTORES - FORNECIMENTO E INSTALAÇÃO, AF_10/2020	1,00
14.11	ELETRODUTO DE PVC RIGIDO SOLDAVEL, CLASSE B, DE 25 MM	145,00
14.12	ELETRODUTO DE PVC RIGIDO SOLDAVEL, CLASSE B, DE 32 MM	135,00
14.13	ELETRODUTO PVC FLEXIVEL CORRUGADO, COR AMARELA, DE 25 MM	2.300,00
14.14	ELETRODUTO PVC FLEXIVEL CORRUGADO, COR AMARELA, DE 32 MM	1.230,00
14.15	CABO DE COBRE FLEXIVEL ISOLADO, 2,5 MM², ANTI-CHAMA 450/750 V, PARA CIRCUITOS TERMINAIS - FORNECIMENTO E INSTALAÇÃO, AF_12/2015	5.600,00
14.16	CABO DE COBRE FLEXIVEL ISOLADO, 4 MM², ANTI-CHAMA 450/750 V, PARA CIRCUITOS TERMINAIS - FORNECIMENTO E INSTALAÇÃO, AF_12/2015	4.600,00

Este documento encontra-se registrado no Conselho Regional de Engenharia e Agronomia do Estado do Maranhão, vinculado à Certidão nº 862628/2022, em 30/05/2022 emitida



Certidão nº 862628/2022
30/05/2022, 17:32
Chave de Impressão: b3z20

O documento neste ato registrado foi emitido em 30/05/2022 e contém 8 folhas





FUNDO MUNICIPAL DE EDUCAÇÃO - MA,
INSCRITO NO CNPJ Sob nº 06.078.282/0001-
26, AV. ADIR LEDA, S/N - TARUMÃ, CEP:
65.760-000, PRESIDENTE DUTRA - MA.

1077007 2022
Folha 298

14.17	CABO DE COBRE FLEXÍVEL ISOLADO, 6 MM², ANTI-CHAMA 450/750 V, PARA CIRCUITOS TERMINAIS - FORNECIMENTO E INSTALAÇÃO. AF_12/2015	2.550,00
14.18	CABO DE COBRE FLEXÍVEL ISOLADO, 10 MM², ANTI-CHAMA 450/750 V, PARA DISTRIBUIÇÃO - FORNECIMENTO E INSTALAÇÃO. AF_12/2015	1.360,00
14.19	CABO DE COBRE FLEXÍVEL ISOLADO, 16 MM², ANTI-CHAMA 450/750 V, PARA DISTRIBUIÇÃO - FORNECIMENTO E INSTALAÇÃO. AF_12/2015	930,00
14.20	CAIXA DE PASSAGEM, EM PVC, DE 4" X 2", PARA ELETRODUTO FLEXÍVEL CORRUGADO	46,0
14.21	CAIXA DE PASSAGEM, EM PVC, DE 4" X 4", PARA ELETRODUTO FLEXÍVEL CORRUGADO	51,00
14.22	INTERRUPTOR SIMPLES (1 MÓDULO) COM 1 TOMADA DE EMBUTIR 2P+T 10 A, INCLUINDO SUPORTE E PLACA - FORNECIMENTO E INSTALAÇÃO. AF_12/2015	35,00
14.23	INTERRUPTOR SIMPLES (1 MÓDULO) COM 2 TOMADAS DE EMBUTIR 2P+T 10 A, INCLUINDO SUPORTE E PLACA - FORNECIMENTO E INSTALAÇÃO. AF_12/2015	25,00
14.24	INTERRUPTOR SIMPLES (2 MÓDULOS), 10A/250V, INCLUINDO SUPORTE E PLACA - FORNECIMENTO E INSTALAÇÃO. AF_12/2015	21,00
14.25	INTERRUPTOR SIMPLES (3 MÓDULOS), 10A/250V, INCLUINDO SUPORTE E PLACA - FORNECIMENTO E INSTALAÇÃO. AF_12/2015	18,00
14.26	LÂMPADA COMPACTA DE LED 6 W, BASE E27 - FORNECIMENTO E INSTALAÇÃO. AF_02/2020	35,00
14.27	LÂMPADA COMPACTA DE LED 10 W, BASE E27 - FORNECIMENTO E INSTALAÇÃO. AF_02/2020	68,00
14.28	LUMINÁRIA TIPO SPOT, DE SOBREPOR, COM 1 LÂMPADA FLUORESCENTE DE 15 W, SEM REATOR - FORNECIMENTO E INSTALAÇÃO. AF_02/2020	39,00
14.29	LUMINÁRIA TIPO PLAFON EM PLÁSTICO, DE SOBREPOR, COM 1 LÂMPADA FLUORESCENTE DE 15 W, SEM REATOR - FORNECIMENTO E INSTALAÇÃO. AF_02/2020	54,00
14.30	LUMINÁRIA ARANDELA TIPO MEIA LUA, DE SOBREPOR, COM 1 LÂMPADA LED DE 6 W, SEM REATOR - FORNECIMENTO E INSTALAÇÃO. AF_02/2020	12,00
14.31	LUMINÁRIA TIPO CALHA, DE SOBREPOR, COM 1 LÂMPADA TUBULAR FLUORESCENTE DE 18 W, COM REATOR DE PARTIDA RÁPIDA - FORNECIMENTO E INSTALAÇÃO. AF_02/2020	41,00
14.32	LUMINÁRIA TIPO CALHA, DE SOBREPOR, COM 1 LÂMPADA TUBULAR FLUORESCENTE DE 36 W, COM REATOR DE PARTIDA RÁPIDA - FORNECIMENTO E INSTALAÇÃO. AF_02/2020	42,00
15	INSTALAÇÕES HIDRAULICAS	
15.1	TUBO, PVC, SOLDÁVEL, DN 20MM, INSTALADO EM RAMAL OU SUB-RAMAL DE ÁGUA - FORNECIMENTO E INSTALAÇÃO. AF_12/2014	61,00
15.2	TUBO, PVC, SOLDÁVEL, DN 25MM, INSTALADO EM RAMAL OU SUB-RAMAL DE ÁGUA - FORNECIMENTO E INSTALAÇÃO. AF_12/2014	21,00
15.3	TUBO, PVC, SOLDÁVEL, DN 32MM, INSTALADO EM RAMAL OU SUB-RAMAL DE ÁGUA - FORNECIMENTO E INSTALAÇÃO. AF_12/2014	11,00
15.4	TUBO, PVC, SOLDÁVEL, DN 40 MM, INSTALADO EM RESERVAÇÃO DE ÁGUA DE EDIFICAÇÃO QUE POSSUA RESERVATÓRIO DE FIBRA/FIBROCIMENTO FORNECIMENTO E INSTALAÇÃO. AF_06/2016	19,00
15.5	TUBO, PVC, SOLDÁVEL, DN 50 MM, INSTALADO EM RESERVAÇÃO DE ÁGUA DE EDIFICAÇÃO QUE POSSUA RESERVATÓRIO DE FIBRA/FIBROCIMENTO FORNECIMENTO E INSTALAÇÃO. AF_06/2016	21,00
15.6	CAIXA D'ÁGUA FIBRA DE VIDRO PARA 15.000 LITROS, COM TAMPA	1,00
15.7	CAIXA D'ÁGUA FIBRA DE VIDRO PARA 1.000 LITROS, COM TAMPA	1,00
15.8	CURVA DE PVC 90 GRAUS, SOLDÁVEL, 20 MM, PARA ÁGUA FRIA PREDIAL (NBR 5648)	16,00
15.9	CURVA DE PVC 90 GRAUS, SOLDÁVEL, 25 MM, PARA ÁGUA FRIA PREDIAL (NBR 5648)	11,00
15.10	CURVA DE PVC 90 GRAUS, SOLDÁVEL, 32 MM, PARA ÁGUA FRIA PREDIAL (NBR 5648)	11,00
15.11	CURVA DE PVC 90 GRAUS, SOLDÁVEL, 40 MM, PARA ÁGUA FRIA PREDIAL (NBR 5648)	6,00
15.12	CURVA DE PVC 90 GRAUS, SOLDÁVEL, 50 MM, PARA ÁGUA FRIA PREDIAL (NBR 5648)	5,00
15.13	JOELHO 90 GRAUS, PVC, SOLDÁVEL, DN 20MM, INSTALADO EM RAMAL OU SUB-RAMAL DE ÁGUA - FORNECIMENTO E INSTALAÇÃO. AF_12/2014	19,00
15.14	JOELHO 90 GRAUS, PVC, SOLDÁVEL, DN 25MM, INSTALADO EM RAMAL OU SUB-RAMAL DE ÁGUA - FORNECIMENTO E INSTALAÇÃO. AF_12/2014	15,00
15.15	JOELHO 90 GRAUS, PVC, SOLDÁVEL, DN 32MM, INSTALADO EM RAMAL OU SUB-RAMAL DE ÁGUA - FORNECIMENTO E INSTALAÇÃO. AF_12/2014	15,00
15.16	JOELHO 90 GRAUS, PVC, SOLDÁVEL, DN 40 MM INSTALADO EM RESERVAÇÃO DE ÁGUA DE EDIFICAÇÃO QUE POSSUA RESERVATÓRIO DE FIBRA/FIBROCIMENTO FORNECIMENTO E INSTALAÇÃO. AF_06/2016	11,00
15.17	JOELHO 90 GRAUS, PVC, SOLDÁVEL, DN 50 MM INSTALADO EM RESERVAÇÃO DE ÁGUA DE EDIFICAÇÃO QUE POSSUA RESERVATÓRIO DE FIBRA/FIBROCIMENTO FORNECIMENTO E INSTALAÇÃO. AF_06/2016	9,00
15.18	JOELHO 45 GRAUS, PVC, SOLDÁVEL, DN 20MM, INSTALADO EM RAMAL OU SUB-RAMAL DE ÁGUA - FORNECIMENTO E INSTALAÇÃO. AF_12/2014	29,00

Este documento encontra-se registrado no Conselho Regional de Engenharia e Agronomia do Estado do Maranhão, vinculado à Certidão nº 862628/2022, em 30/05/2022



Certidão nº 862628/2022
30/05/2022, 17:32

Chave de Impressão: b3x20

O documento neste ato registrado foi emitido em 30/05/2022 e contém 8 folhas





FUNDO MUNICIPAL DE EDUCAÇÃO - MA,
INSCRITO NO CNPJ Sob nº 06.078.282/0001-
26, AV. ADIR LEDA, S/N - TARUMÃ, CEP:
65.760-000, PRESIDENTE DUTRA - MA.

enc 7077 007 2022
folha 299

15.19	JOELHO 45 GRAUS, PVC, SOLDÁVEL, DN 25MM, INSTALADO EM RAMAL OU SUB-RAMAL DE ÁGUA - FORNECIMENTO E INSTALAÇÃO. AF_12/2014	19,00
15.20	JOELHO 45 GRAUS, PVC, SOLDÁVEL, DN 32MM, INSTALADO EM RAMAL OU SUB-RAMAL DE ÁGUA - FORNECIMENTO E INSTALAÇÃO. AF_12/2014	9,00
15.21	JOELHO 45 GRAUS, PVC, SOLDÁVEL, DN 40MM, INSTALADO EM PRUMADA DE ÁGUA - FORNECIMENTO E INSTALAÇÃO. AF_12/2014	8,00
15.22	JOELHO 45 GRAUS, PVC, SOLDÁVEL, DN 50MM, INSTALADO EM PRUMADA DE ÁGUA - FORNECIMENTO E INSTALAÇÃO. AF_12/2014	4,00
15.23	BUCHA DE REDUÇÃO, PVC, SOLDÁVEL, DN 40MM X 32MM, INSTALADO EM RAMAL OU SUB-RAMAL DE ÁGUA - FORNECIMENTO E INSTALAÇÃO. AF_03/2015	4,00
15.24	BUCHA DE REDUÇÃO, PPR, 40 X 25, CLASSE PN 25, INSTALADO EM RAMAL DE DISTRIBUIÇÃO DE ÁGUA - FORNECIMENTO E INSTALAÇÃO. AF_06/2015	4,00
15.25	BUCHA DE REDUÇÃO LONGA, PVC, SERIE R, ÁGUA PLUVIAL, DN 50 X 40 MM, JUNTA ELÁSTICA, FORNECIDO E INSTALADO EM RAMAL DE ENCAMINHAMENTO. AF_12/2014	4,00
15.26	LUIVA DE REDUÇÃO, PVC, SOLDÁVEL, DN 50MM X 25MM, INSTALADO EM PRUMADA DE ÁGUA - FORNECIMENTO E INSTALAÇÃO. AF_12/2014	4,00
15.27	LUIVA DE REDUÇÃO, PVC, SOLDÁVEL, DN 32MM X 25MM, INSTALADO EM RAMAL OU SUB-RAMAL DE ÁGUA - FORNECIMENTO E INSTALAÇÃO. AF_12/2014	6,00
15.28	LUIVA DE CORRER, PVC, SOLDÁVEL, DN 20MM, INSTALADO EM RAMAL OU SUB-RAMAL DE ÁGUA - FORNECIMENTO E INSTALAÇÃO. AF_12/2014	4,00
15.29	TE, PVC, SOLDÁVEL, DN 50MM, INSTALADO EM PRUMADA DE ÁGUA - FORNECIMENTO E INSTALAÇÃO. AF_12/2014	6,00
15.30	TE, PVC, SOLDÁVEL, DN 40MM, INSTALADO EM PRUMADA DE ÁGUA - FORNECIMENTO E INSTALAÇÃO. AF_12/2014	5,00
15.31	TE, PVC, SOLDÁVEL, DN 32MM, INSTALADO EM RAMAL OU SUB-RAMAL DE ÁGUA - FORNECIMENTO E INSTALAÇÃO. AF_12/2014	6,00
15.32	TE, PVC, SOLDÁVEL, DN 25MM, INSTALADO EM RAMAL OU SUB-RAMAL DE ÁGUA - FORNECIMENTO E INSTALAÇÃO. AF_12/2014	5,00
15.33	TE, PVC, SOLDÁVEL, DN 20MM, INSTALADO EM RAMAL OU SUB-RAMAL DE ÁGUA - FORNECIMENTO E INSTALAÇÃO. AF_12/2014	46,00
15.34	BANCADA GRANITO CINZA 150 X 60 CM, COM CUBA DE EMBUTIR DE AÇO, VÁLVULA AMERICANA EM METAL, SIFÃO FLEXÍVEL EM PVC, ENGATE FLEXÍVEL 30 CM, TORNEIRA CROMADA LONGA, DE PAREDE, 1/2" OU 3/4" , P/ COZINHA, PADRÃO POPULAR - FORNEC. E INSTALAÇÃO. AF_01/2020	9,00
15.35	LAVATÓRIO LOUÇA BRANCA COM COLUNA, *44 X 35,5" CM, PADRÃO POPULAR - FORNECIMENTO E INSTALAÇÃO. AF_01/2020	4,00
15.36	LAVATÓRIO LOUÇA BRANCA SUSPENSO, 29,5 X 39CM OU EQUIVALENTE, PADRÃO POPULAR - FORNECIMENTO E INSTALAÇÃO. AF_01/2020	4,00
15.37	TANQUE DE MÁRMORE SINTÉTICO SUSPENSO, 22L OU EQUIVALENTE, INCLUSO SIFÃO FLEXÍVEL EM PVC, VÁLVULA PLÁSTICA E TORNEIRA DE METAL CROMADO PADRÃO POPULAR - FORNECIMENTO E INSTALAÇÃO. AF_01/2020	4,00
15.38	TANQUE DE MÁRMORE SINTÉTICO SUSPENSO, 22L OU EQUIVALENTE, INCLUSO SIFÃO TIPO GARRAFA EM PVC, VÁLVULA PLÁSTICA E TORNEIRA DE PLÁSTICO - FORNECIMENTO E INSTALAÇÃO. AF_01/2020	4,00
15.39	DUCHA / CHUVEIRO PLÁSTICO SIMPLES, 5", BRANCO, PARA ACOPLAR EM HASTE 1/2", ÁGUA FRIA	4,00
15.40	TORNEIRA CROMADA 1/2" OU 3/4" PARA TANQUE, PADRÃO POPULAR - FORNECIMENTO E INSTALAÇÃO. AF_01/2020	4,00
15.41	TORNEIRA CROMADA DE MESA, 1/2" OU 3/4" , PARA LAVATÓRIO, PADRÃO POPULAR - FORNECIMENTO E INSTALAÇÃO. AF_01/2020	4,00
15.42	TORNEIRA CROMADA LONGA, DE PAREDE, 1/2" OU 3/4" , PARA PIA DE COZINHA, PADRÃO POPULAR - FORNECIMENTO E INSTALAÇÃO. AF_01/2020	4,00
16	INSTALAÇÕES SANITÁRIOS	
16.1	TUBO PVC, SERIE NORMAL, ESGOTO PREDIAL, DN 40 MM, FORNECIDO E INSTALADO EM RAMAL DE DESCARGA OU RAMAL DE ESGOTO SANITÁRIO. AF_12/2014	49,00
16.2	TUBO PVC, SERIE NORMAL, ESGOTO PREDIAL, DN 50 MM, FORNECIDO E INSTALADO EM RAMAL DE DESCARGA OU RAMAL DE ESGOTO SANITÁRIO. AF_12/2014	19,00
16.3	TUBO PVC, SERIE NORMAL, ESGOTO PREDIAL, DN 75 MM, FORNECIDO E INSTALADO EM PRUMADA DE ESGOTO SANITÁRIO OU VENTILAÇÃO. AF_12/2014	14,00
16.4	TUBO PVC, SERIE NORMAL, ESGOTO PREDIAL, DN 100 MM, FORNECIDO E INSTALADO EM PRUMADA DE ESGOTO SANITÁRIO OU VENTILAÇÃO. AF_12/2014	91,00
16.5	TUBO PVC, SERIE NORMAL, ESGOTO PREDIAL, DN 150 MM, FORNECIDO E INSTALADO EM SUBCOLETOR AÉREO DE ESGOTO SANITÁRIO. AF_12/2014	4,00
16.6	TUBO COLETOR DE ESGOTO PVC, JEI, DN 200 MM (NBR 7362)	4,00
16.7	TUBO COLETOR DE ESGOTO PVC, JEI, DN 250 MM (NBR 7362)	4,00
16.8	CAIXA SIFONADA, PVC, DN 150 X 185 X 75 MM, FORNECIDA E INSTALADA EM RAMAIS DE ENCAMINHAMENTO DE ÁGUA PLUVIAL. AF_12/2014	8,00

Este documento encontra-se registrado no Conselho Regional de Engenharia e Agronomia do Estado do Maranhão, vinculado à Certidão nº 862628/2022, em 30/05/2022



Certidão nº 862628/2022
30/05/2022, 17:32

Chave de Impressão: b3z20

O documento neste ato registrado foi emitido em 30/05/2022 e contém 8 folhas





FUNDO MUNICIPAL DE EDUCAÇÃO - MA,
INSCRITO NO CNPJ Sob nº 06.078.282/0001-
26, AV. ADIR LEDA, S/N - TARUMÃ, CEP:
65.760-000, PRESIDENTE DUTRA - MA.

Valor 7677 0-7 22
Folha 300
30/05/2022

16.9	CAIXA DE GORDURA SIMPLES, CIRCULAR, EM CONCRETO PRÉ-MOLDADO, DIÂMETRO INTERNO = 0,4 M, ALTURA INTERNA = 0,4 M. AF_12/2020	6,00
16.10	CAIXA DE GORDURA SIMPLES (CAPACIDADE: 36L), RETANGULAR, EM ALVENARIA COM TIJOLOS CERÂMICOS MACIÇOS, DIMENSÕES INTERNAS = 0,2X0,4 M, ALTURA INTERNA = 0,8 M. AF_12/2020	4,00
16.11	SIFÃO DO TIPO GARRAFA/COPO EM PVC 1.1/4 X 1.1/2" - FORNECIMENTO E INSTALAÇÃO. AF_01/2020	12,00
16.12	CAIXA ENTERRADA HIDRÁULICA RETANGULAR, EM ALVENARIA COM BLOCOS DE CONCRETO, DIMENSÕES INTERNAS: 0,6X0,6X0,6 M PARA REDE DE ESGOTO. AF_12/2020	2,00
16.13	CAIXA DE GORDURA SIMPLES, CIRCULAR, EM CONCRETO PRÉ-MOLDADO, DIÂMETRO INTERNO = 0,4 M, ALTURA INTERNA = 0,4 M. AF_12/2020	2,00
16.14	SUMIDOURO CIRCULAR, EM CONCRETO PRÉ-MOLDADO, DIÂMETRO INTERNO = 2,38 M, ALTURA INTERNA = 3,0 M, ÁREA DE INFILTRAÇÃO: 25 M² (PARA 10 CONTRIBUINTES). AF_12/2020	2,00
16.15	SUMIDOURO RETANGULAR, EM ALVENARIA COM BLOCOS DE CONCRETO, DIMENSÕES INTERNAS: 1,0 X 3,0 X 3,0 M, ÁREA DE INFILTRAÇÃO: 25 M² (PARA 10 CONTRIBUINTES). AF_12/2020	2,00
16.16	FOSSA SEPTICA, SEM FILTRO, PARA 15 A 30 CONTRIBUINTES, CILINDRICA, COM TAMPA, EM POLIETILENO DE ALTA DENSIDADE (PEAD), CAPACIDADE APROXIMADA DE 5500 LITROS (NBR 7229)	2,00
16.17	FOSSA SEPTICA, SEM FILTRO, PARA 40 A 52 CONTRIBUINTES, CILINDRICA, COM TAMPA, EM POLIETILENO DE ALTA DENSIDADE (PEAD), CAPACIDADE APROXIMADA DE 10000 LITROS (NBR 7229)	2,00
16.18	JOELHO PVC, SOLDAVEL, PB, 90 GRAUS, DN 40 MM, PARA ESGOTO PREDIAL	5,00
16.19	JOELHO PVC, SOLDAVEL, PB, 90 GRAUS, DN 50 MM, PARA ESGOTO PREDIAL	5,00
16.20	JOELHO PVC, SOLDAVEL, PB, 90 GRAUS, DN 75 MM, PARA ESGOTO PREDIAL	5,00
16.21	JOELHO PVC, SOLDAVEL, PB, 90 GRAUS, DN 100 MM, PARA ESGOTO PREDIAL	5,00
16.22	JOELHO PVC, SOLDAVEL, PB, 90 GRAUS, DN 150 MM, PARA ESGOTO PREDIAL	5,00
16.23	KIT DE ACESSORIOS PARA BANHEIRO EM METAL CROMADO, 5 PEÇAS, INCLUSO FIXAÇÃO. AF_01/2020	6,00
16.24	VASO SANITARIO SIFONADO CONVENCIONAL COM LOUÇA BRANCA - FORNECIMENTO E INSTALAÇÃO. AF_01/2020	4,00
16.25	VASO SANITARIO SIFONADO CONVENCIONAL PARA PCD SEM FURO FRONTAL COM LOUÇA BRANCA SEM ASSENTO - FORNECIMENTO E INSTALAÇÃO. AF_01/2020	4,00
16.26	VASO SANITARIO SIFONADO COM CAIXA ACOPLADA LOUÇA BRANCA - PADRÃO MÉDIO, INCLUSO ENGATE FLEXIVEL EM METAL CROMADO, 1/2 X 40CM - FORNECIMENTO E INSTALAÇÃO. AF_01/2020	4,00
17	ACESSIBILIDADE	
17.1	RAMPA PARA ACESSO DE DEFICIENTES, EM CONCRETO SIMPLES FCK=25MPA, DESEMPOLADA, COM PINTURA INDICATIVA, 02 DEMÃOS	2,00
17.2	FORNECIMENTO E APLICAÇÃO DE PISO TATIL DE ALERTA OU DIRECIONAL, DE BORRACHA, COLORIDO 25 X 25 CM, E=5MM, PARA COLA	6,00
17.3	BARRA DE APOIO RETA, EM ALUMINIO, COMPRIMENTO 90 CM, DIAMETRO MINIMO 3 CM	8,00
18	PAVIMENTAÇÃO INTERTRAVADO	
18.1	EXECUÇÃO DE PASSEIO EM PISO INTERTRAVADO, COM BLOCO RETANGULAR COR NATURAL DE 20 X 10 CM, ESPESSURA 6 CM. AF_12/2015	2.600,00
18.2	GUIA (MEIO-FIO) E SARJETA CONJUGADOS DE CONCRETO, MOLDADA IN LOCO EM TRECHO RETO COM EXTRUSORA, 65 CM BASE (15 CM BASE DA GUIA + 50 CM BASE DA SARJETA) X 26 CM ALTURA. AF_06/2016	256,35
18.3	REASSENTAMENTO DE BLOCOS SEXTAVADO PARA PISO INTERTRAVADO, ESPESSURA DE 10 CM, EM VIA/ESTACIONAMENTO, COM REAPROVEITAMENTO DOS BLOCOS SEXTAVADO - INCLUSO RETIRADA E COLOCAÇÃO DO MATERIAL. AF_12/2020	346,92
19	DRENAGEM PLUVIAL	
19.1	CALHA DE BEIRAL, SEMICIRCULAR DE PVC, DIAMETRO 125 MM, INCLUINDO CABECEIRAS, EMENDAS, BOCAIS, SUPORTES E VEDAÇÕES, EXCLUINDO CONDUTORES, INCLUSO TRANSPORTE VERTICAL. AF_07/2019	4,00
19.2	CALHA EM CHAPA DE AÇO GALVANIZADO NÚMERO 24, DESENVOLVIMENTO DE 33 CM, INCLUSO TRANSPORTE VERTICAL. AF_07/2019	4,00
19.3	CALHA EM CHAPA DE AÇO GALVANIZADO NÚMERO 24, DESENVOLVIMENTO DE 50 CM, INCLUSO TRANSPORTE VERTICAL. AF_07/2019	4,00
19.4	CALHA EM CHAPA DE AÇO GALVANIZADO NÚMERO 24, DESENVOLVIMENTO DE 100 CM, INCLUSO TRANSPORTE VERTICAL. AF_07/2019	4,00
19.5	TUBO PVC, SÉRIE R, ÁGUA PLUVIAL, DN 40 MM, FORNECIDO E INSTALADO EM RAMAL DE ENCAMINHAMENTO. AF_12/2014	4,00
19.6	TUBO PVC, SÉRIE R, ÁGUA PLUVIAL, DN 50 MM, FORNECIDO E INSTALADO EM RAMAL DE ENCAMINHAMENTO. AF_12/2014	4,00

Este documento encontra-se registrado no Conselho Regional de Engenharia e Agronomia do Estado do Maranhão, vinculado à Certidão nº 862628/2022, em 30/05/2022 emitida em



Certidão nº 862628/2022
30/05/2022, 17:32

Chave de Impressão: b3z20

O documento neste ato registrado foi emitido em 30/05/2022 e contém 8 folhas





FUNDO MUNICIPAL DE EDUCAÇÃO - MA, INSCRITO NO CNPJ Sob nº 06.078.282/0001-26, AV. ADIR LEDA, S/N - TARUMÃ, CEP: 65.760-000, PRESIDENTE DUTRA - MA.

1077007
30/05/2022
302

19.7	TUBO PVC, SÉRIE R, ÁGUA PLUVIAL, DN 75 MM, FORNECIDO E INSTALADO EM RAMAL DE ENCAMINHAMENTO. AF_12/2014	4,00
19.8	TUBO PVC, SÉRIE R, ÁGUA PLUVIAL, DN 100 MM, FORNECIDO E INSTALADO EM RAMAL DE ENCAMINHAMENTO. AF_12/2014	75,00
19.9	TUBO PVC, SÉRIE R, ÁGUA PLUVIAL, DN 150 MM, FORNECIDO E INSTALADO EM CONDUTORES VERTICAIS DE ÁGUAS PLUVIAIS. AF_12/2014	4,00
19.10	JOELHO 90 GRAUS, PVC, SERIE R, ÁGUA PLUVIAL, DN 40 MM, JUNTA SOLDÁVEL, FORNECIDO E INSTALADO EM RAMAL DE ENCAMINHAMENTO. AF_12/2014	4,00
19.11	JOELHO 90 GRAUS, PVC, SERIE R, ÁGUA PLUVIAL, DN 50 MM, JUNTA ELÁSTICA, FORNECIDO E INSTALADO EM RAMAL DE ENCAMINHAMENTO. AF_12/2014	4,00
19.12	JOELHO 90 GRAUS, PVC, SERIE R, ÁGUA PLUVIAL, DN 75 MM, JUNTA ELÁSTICA, FORNECIDO E INSTALADO EM CONDUTORES VERTICAIS DE ÁGUAS PLUVIAIS. AF_12/2014	4,00
19.13	JOELHO 90 GRAUS, PVC, SERIE R, ÁGUA PLUVIAL, DN 100 MM, JUNTA ELÁSTICA, FORNECIDO E INSTALADO EM CONDUTORES VERTICAIS DE ÁGUAS PLUVIAIS. AF_12/2014	14,00
19.14	JOELHO 90 GRAUS, PVC, SERIE R, ÁGUA PLUVIAL, DN 150 MM, JUNTA ELÁSTICA, FORNECIDO E INSTALADO EM CONDUTORES VERTICAIS DE ÁGUAS PLUVIAIS. AF_12/2014	4,00
19.15	CAIXA SIFONADA, PVC, DN 100 X 100 X 50 MM, FORNECIDA E INSTALADA EM RAMAIS DE ENCAMINHAMENTO DE ÁGUA PLUVIAL. AF_12/2014	4,00
19.16	CAIXA SIFONADA, PVC, DN 150 X 185 X 75 MM, FORNECIDA E INSTALADA EM RAMAIS DE ENCAMINHAMENTO DE ÁGUA PLUVIAL. AF_12/2014	4,00
20	SERVIÇOS DE DRENAGEM E DIVERSOS	
20.1	BANCADA/ BANCA EM MARMORE, POLIDO, BRANCO COMUM, E= *3* CM	9,00
20.2	ESCAVAÇÃO MECANIZADA DE VALA COM PROF. ATÉ 2,0 M, ESCAVADEIRA (0,1 M3), LARG. DE 2,0 M A 3,00 M, EM SOLO DE 1A CATEGORIA, LOCAIS COM BAIXO NÍVEL DE INTERFERÊNCIA	296,26
20.3	VIDRO TEMPERADO INCOLOR, ESPESURA 8MM, FORNECIMENTO E INSTALACAO, INCLUSIVE MASSA PARA VEDACAO	24,00
20.4	CAIXA DE CAPTAÇÃO E DRENAGEM, EM CONCRETO ARMADO, DIM(2,00X2,00X2,00) M, TAMPA DE CONCRETO ARMADO	4,00
20.5	ESPELHO CRISTAL E = 4 MM	6,00
20.6	TUBO DE CONCRETO PARA REDES COLETORAS DE ÁGUAS PLUVIAIS, DIÂMETRO DE 800 MM, JUNTA RÍGIDA, INSTALADO EM LOCAL COM BAIXO NÍVEL DE INTERFERÊNCIAS - FORNECIMENTO E ASSENTAMENTO	156,00
20.7	REATERRO MANUAL APILOADO COM SOQUETE	146,21
21	SERVIÇOS COMPLEMENTARES	
21.1	LIMPEZA FINAL	2,400,0

Este documento encontra-se registrado no Conselho Regional de Engenharia e Agronomia do Estado do Maranhão, vinculado à Certidão nº 862628/2022, em 30/05/2022 em



Presidente Dutra – MA, 18 de março 2022

FERNANDO HENRIQUE

Assinado eletronicamente por FERNANDO HENRIQUE BRASIL SERENO em 30/05/2022 às 17:32:32

Fernando Henrique Brasil Sereno
Secretário Municipal de Educação
CPF: 028.689.993-01
Fundo Municipal de Educação
CNPJ: 06.078.282/0001-26
Contratante

MATHEUS HENRIQUE BARBOSA SAMPAIO
05562172330

Assinado eletronicamente por MATHEUS HENRIQUE BARBOSA SAMPAIO em 30/05/2022 às 17:32:32

Matheus Henrique Barbosa Sampaio
Eng. Civil
CREA/MA: 1117205126
CPF: 055.621.723-30

Certidão nº 862628/2022
30/05/2022, 17:32

Chave de Impressão: b3z20
O documento neste ato registrado foi emitido em 30/05/2022 e contém 8 folhas





Certidão de Acervo Técnico - CAT
Resolução Nº 1025 de 30 de Outubro de 2009
Resolução Nº 218 de 29 de Junho de 1973

CREA-MA

CAT COM REGISTRO DE ATESTADO

872206/2022

Atividade concluída

Conselho Regional de Engenharia e Agronomia do Estado do Maranhão

CERTIFICAMOS, em cumprimento ao disposto na Resolução nº 1.025, de 30 de outubro de 2009, do Confea, que consta dos assentamentos deste Conselho Regional de Engenharia e Agronomia do Estado do Maranhão - Crea-MA, o Acervo Técnico do profissional **ARLEY MICHAEL DE MELO TEIXEIRA** referente à(s) Anotação(ões) de Responsabilidade Técnica - ART abaixo discriminada(s):

Profissional: **ARLEY MICHAEL DE MELO TEIXEIRA**
Registro: **1115700227/MA** RNP: **1115700227**
Título profissional: **ENGENHEIRO CIVIL**

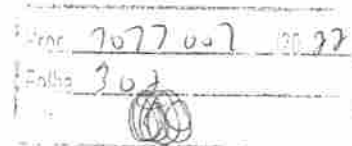

Número da ART: **MA20220543841** Tipo de ART: **OBRA / SERVIÇO** Registrada em: **30/06/2022** Baixada em: **24/08/2022**
Forma de registro: **INICIAL** Participação técnica: **INDIVIDUAL**
Empresa contratada: **CASTELO BRANCO EMPREENDIMENTOS EIRELI**

Contratante: **Prefeitura Municipal de Marajá do Sena** CPF/CNPJ: **01.555.070/0001-79**
Endereço do contratante: **AVENIDA Dep. Cesar Bandeira** Nº: **s/n**
Complemento: Bairro: **CENTRO**
Cidade: **MARAJÁ DO SENA** UF: **MA** CEP: **65714000**

Contrato: Celebrado em: **07/06/2022**
Valor do contrato: **R\$ 20.992,37** Tipo de contratante: **Pessoa Jurídica de Direito Público**

Ação institucional: **Outros**
Endereço da obra/serviço: **RUA JOVINA VIANA** Nº: **s/n**
Complemento: Bairro: **CENTRO**
Cidade: **MARAJÁ DO SENA** UF: **MA** CEP: **65714000**

Coordenadas Geográficas: **-4.621562, -45.454639**

Data de início: **07/06/2022** Conclusão efetiva: **07/10/2022**

Finalidade: **SEM DEFINIÇÃO**

Proprietário: **Prefeitura Municipal de Marajá do Sena** CPF/CNPJ: **01.555.070/0001-79**

Atividade Técnica: **16 - Execução CONSTRUÇÃO CIVIL > EDIFICAÇÕES > DE EDIFICAÇÃO > #1.1.1.1 - DE ALVENARIA 52 - Execução de reforma 50.00 metro;**

Observações

CONTRATO ADM:01030501/2022 PROCESSO ADM:0103050/2022 DISPENSA DE LICITAÇÃO.010608/2022 REFORMA DE IMÓVEL PARA IMPLANTAÇÃO DE FARMACIA BASICA NO MUNICIPIO DE MARAJÁ DO SENA - MA

Informações Complementares

CERTIFICAMOS, finalmente, que se encontra vinculado à presente Certidão de Acervo Técnico - CAT, o atestado contendo 3 folha(s), expedido pelo contratante da obra/serviço, a quem cabe a responsabilidade pela veracidade e exatidão das informações nele constantes.

Certidão de Acervo Técnico nº 872206/2022
31/08/2022, 09:25
3Zb8x

A Certidão de Acervo Técnico (CAT) à qual o atestado está vinculado constituirá prova da capacidade técnico-profissional da pessoa jurídica somente se o responsável técnico indicado estiver ou venha a ser integrado ao seu quadro técnico por meio de declaração entregue no momento da habilitação ou da entrega das propostas.

Certificamos que se encontra vinculado à presente CAT o atestado apresentado em cumprimento à Lei nº 8.666/93, expedido pela pessoa jurídica contratante, a quem cabe a responsabilidade pela veracidade e exatidão das informações nele constantes. É de responsabilidade deste Conselho a verificação da atividade profissional em conformidade com a Lei nº 5.194/66 e Resoluções do Conselho Federal de Engenharia e Agronomia - CONFEA.

Esta certidão perderá a validade, caso ocorra qualquer alteração posterior dos elementos cadastrais nela contidos.

Fica(m) Excluído(s), no entanto, o(s) serviço(s) cujas atribuições não competem ao(s) profissional(is) em questão.

A autenticidade desta Certidão pode ser verificada em: <https://crea-ma.sitac.com.br/publico/>, com a chave: 3Zb8x

Conselho Regional de Engenharia e Agronomia do Estado do Maranhão

Avenida dos Holandeses, Quadra 35, Lote 8, Calhau, São Luis/MA
Tel: + 55 (98) 2106-8300 Fax: + 55 (98) 2106-8300 E-mail: faleconosco@creama.org.br



Impresso em: 31/08/2022, às 12:45.

Valor 7077,007 - 0027
Folha 303
①

ATESTADO DE CAPACIDADE TÉCNICA

Atestamos, para todos os fins de direito, em especial para constituir documento idôneo junto à **PREFEITURA MUNICIPAL DE MARAJÁ DO SENA - MA, INSCRITO NO CNPJ Sob nº 01.555.070/0001-79**, que a empresa **CASTELO BRANCO EMPREENDIMENTOS EIRELI, inscrita no CNPJ nº 38.282.738/0001-61**, sediada atualmente na Rua Santo Antônio, 331 – Centro – Trizidela do Vale - MA, CEP: 65.727-000, referente aos serviços de contratação de pessoa(s) jurídica(s) para execução dos **SERVIÇO DE REFORMA DE IMÓVEL PARA IMPLANTAÇÃO DE FARMACIA BASICA NO MUNICIPIO DE MARAJÁ DO SENA - MA. CONTRATO ADM:01030501/2022, DISPENSA DE LICITAÇÃO:010606/2022, PROCESSO ADM:0103050/2022**, demonstrou idoneidade e capacidade técnica para atender as necessidades da empresa acima citada. Sendo cumpridos os prazos e prestações de serviços firmados, não havendo contra nenhum registro que desabone.

Data de Início: 07/06/2022 Término: 24/08/2022

PROPRIETARIO DA OBRA: PREFEITURA MUNICIPAL DE MARAJÁ DO SENA - MA, INSCRITO NO CNPJ Sob nº 01.555.070/0001-79.

Contratante: PREFEITURA MUNICIPAL DE MARAJÁ DO SENA - MA, INSCRITO NO CNPJ Sob nº 01.555.070/0001-79 – AV. DEP. CESAR BANDEIRA, S/N – CENTRO, CEP: 65.714-000, MARAJÁ DO SENA-MA

Local da OBRA: RUA JOVINA VIANA, S/N – CENTRO, CEP: 65.714-000, MARAJÁ DO SENA-MA.

EMPRESA CONTRATADA: CASTELO BRANCO EMPREENDIMENTOS EIRELI, inscrita no CNPJ nº 38.282.738/0001-61

ART OBRA / SERVIÇO Nº MA20220543841
ARLEY MICHAEL DE MELO TEIXEIRA
CREA/MA: 1115700227MA
ENGENHEIRO CIVIL
Responsável pela obra

Orçamento Sintético

SERVIÇOS INICIAIS		
PLACA DE OBRA	m²	6,00
ADMINISTRAÇÃO E MOBILIZAÇÃO		
ADMINISTRAÇÃO DA OBRA	MES	4,00
MOBILIZAÇÃO	UND	1,00
DESMOBILIZAÇÃO	UND	1,00
COBERTURA		
REVISÃO EM COBERTURA COM TELHA CERÂMICA TIPO CANAL COMUM, ITABAIANA OU SIMILAR, COM REPOSIÇÃO DE 10% DO MATERIAL	m²	21,82
EMBOÇAMENTO COM ARGAMASSA TRAÇO 1:2:9 (CIMENTO, CAL E AREIA). AF_07/2019	M	21,82
CUMEEIRA PARA TELHA CERÂMICA EMBOÇADA COM ARGAMASSA TRAÇO 1:2:9 (CIMENTO, CAL E AREIA) PARA TELHADOS COM ATÉ 2 ÁGUAS, INCLUSO TRANSPORTE VERTICAL. AF_07/2019	M	6,58
ESQUADRIAS		

AVENIDA DEP. CESAR BANDEIRA, S/N – CENTRO
marajadosena.ma.gov.br | @prefeituramarajadosena
CNPJ: 01.555.070/0001-79

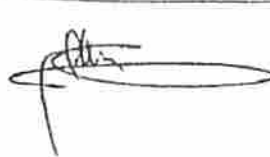

Digitalizado com CamScanner

Este documento encontra-se registrado no Conselho Regional de Engenharia e Agronomia do Estado do Maranhão, vinculado à Certidão nº 872206/2022, em 31/08/2022 emitida



Certidão nº 872206/2022
31/08/2022, 12:45
Chave de Impressão: 3Zb8x

O documento neste ato registrado foi emitido em 29/08/2022 e contém 3 folhas



SEMOB
SECRETARIA MUNICIPAL
DE OBRAS



1077 007 2022
304

KIT DE PORTA DE MADEIRA PARA PINTURA, SEMI-OCA (LEVE OU MÉDIA), PADRÃO MÉDIO, 60X210CM, ESPESSURA DE 3,5CM, ITENS INCLUSOS: DOBRADIÇAS, MONTAGEM E INSTALAÇÃO DO BATENTE, SEM FECHADURA - FORNECIMENTO E INSTALAÇÃO. AF_12/2019	UN	1,00
KIT DE PORTA DE MADEIRA PARA PINTURA, SEMI-OCA (LEVE OU MÉDIA), PADRÃO MÉDIO, 80X210CM, ESPESSURA DE 3,5CM, ITENS INCLUSOS: DOBRADIÇAS, MONTAGEM E INSTALAÇÃO DO BATENTE, SEM FECHADURA - FORNECIMENTO E INSTALAÇÃO. AF_12/2019	UN	1,00
PISOS		
DEMOLIÇÃO DE REVESTIMENTO CERÂMICO, DE FORMA MANUAL, SEM REAPROVEITAMENTO. AF_12/2017	m²	41,45
REVESTIMENTO CERÂMICO PARA PISO COM PLACAS TIPO ESMALTADA PADRÃO POPULAR DE DIMENSÕES 35X35 CM APLICADA EM AMBIENTES DE ÁREA MAIOR QUE 10 M2. AF_06/2014	m²	41,45
REVESTIMENTO		
BANHEIRO		
DEMOLIÇÃO DE REVESTIMENTO CERÂMICO, DE FORMA MANUAL, SEM REAPROVEITAMENTO. AF_12/2017	m²	21,78
(COMPOSIÇÃO REPRESENTATIVA) DO SERVIÇO DE EMBOÇOIMASSA ÚNICA, TRAÇO 1:2:8, PREPARO MECÂNICO, COM BETONEIRA DE 400L, EM PAREDES DE AMBIENTES INTERNOS, COM EXECUÇÃO DE TALISCAS, PARA EDIFICAÇÃO HABITACIONAL MULTIFAMILIAR (PRÉDIO). AF_11/2014	m²	21,78
(COMPOSIÇÃO REPRESENTATIVA) DO SERVIÇO DE REVESTIMENTO CERÂMICO PARA AMBIENTES DE ÁREAS MOLHADAS, MEIA PAREDE OU PAREDE INTEIRA, COM PLACAS TIPO ESMALTADA EXTRA, DIMENSÕES 20X20 CM, PARA EDIFICAÇÃO HABITACIONAL MULTIFAMILIAR (PRÉDIO). AF_11/2014	m²	21,78
AMBIENTES INTERNOS		
RECUPERAÇÃO DE REBOCO INTERNO	m²	34,46
FACHADA		
DEMOLIÇÃO DE REVESTIMENTO CERÂMICO, DE FORMA MANUAL, SEM REAPROVEITAMENTO. AF_12/2017	m²	16,74
(COMPOSIÇÃO REPRESENTATIVA) DO SERVIÇO DE EMBOÇOIMASSA ÚNICA, TRAÇO 1:2:8, PREPARO MECÂNICO, COM BETONEIRA DE 400L, EM PAREDES DE AMBIENTES INTERNOS, COM EXECUÇÃO DE TALISCAS, PARA EDIFICAÇÃO HABITACIONAL MULTIFAMILIAR (PRÉDIO). AF_11/2014	m²	16,74
(COMPOSIÇÃO REPRESENTATIVA) DO SERVIÇO DE REVESTIMENTO CERÂMICO PARA AMBIENTES DE ÁREAS MOLHADAS, MEIA PAREDE OU PAREDE INTEIRA, COM PLACAS TIPO ESMALTADA EXTRA, DIMENSÕES 20X20 CM, PARA EDIFICAÇÃO HABITACIONAL MULTIFAMILIAR (PRÉDIO). AF_11/2014	m²	16,74
INSTALAÇÕES HIDROSSANITÁRIAS		
VASO SANITÁRIO SIFONADO COM CAIXA ACOPLADA LOUÇA BRANCA, INCLUSO ENGATE FLEXÍVEL EM PLÁSTICO BRANCO, 1/2 X 40CM - FORNECIMENTO E INSTALAÇÃO. AF_01/2020	UN	1,00
LAVATÓRIO LOUÇA BRANCA COM COLUNA, *44 X 35,5* CM, PADRÃO POPULAR - FORNECIMENTO E INSTALAÇÃO. AF_01/2020	UN	1,00
INSTALAÇÕES ELÉTRICAS		
Revisão de ponto de tomada simples com reposição da fiação	UNID	7,00
Revisão de ponto de interruptor com reposição do interruptor e fiação	UNID	3,00
LÂMPADA COMPACTA DE LED 10 W, BASE E27 - FORNECIMENTO E INSTALAÇÃO. AF_02/2020	UN	7,00
PINTURA		

Este documento encontra-se registrado no Conselho Regional de Engenharia e Agronomia do Estado do Maranhão, vinculado à Certidão nº 872206/2022, em 31/08/2022



Certidão nº 872206/2022
31/08/2022, 12:45

Chave de Impressão: 3Zb8x

O documento neste ato registrado foi emitido em 29/08/2022 e contém 3 folhas

AVENIDA DEP. CESAR BANDEIRA, 5/N - CENTRO
marajadosena.ma.gov.br | @prefeituramarajadosena
CNPJ: 01.555.070/0001-79

Digitalizado com CamScanner



SEMOB
SECRETARIA MUNICIPAL
DE OBRAS



Tram 1077007
Folha 305

APLICAÇÃO E LIXAMENTO DE MASSA LÁTEX EM PAREDES. DUAS DEMÃOS. AF_06/2014	m ²	103,38
APLICAÇÃO MANUAL DE PINTURA COM TINTA LÁTEX ACRÍLICA EM PAREDES. DUAS DEMÃOS. AF_06/2014	m ²	103,38
PINTURA TINTA DE ACABAMENTO (PIGMENTADA) A ÓLEO EM MADEIRA. 1 DEMÃO. AF_01/2021	m ²	6,32
PINTURA COM TINTA ACRÍLICA DE ACABAMENTO PULVERIZADA SOBRE SUPERFÍCIES METÁLICAS (EXCETO PERFIL) EXECUTADO EM OBRA (02 DEMÃOS). AF_01/2020_P	m ²	12,6
LIMPEZA FINAL		
LIMPEZA DA OBRA	m ²	41,49

Marajá do Sena - MA, 24 de agosto 2022.

Elivando Pessoa Lima
Sec. Municipal de Administração, Planejamento e
Finanças
CPF nº 954.919.373-04

Lourenço Rodrigues Leite
Eng. Civil
Engenheiro Civil Municipal
CREA-MA nº 111577690
CPF nº 922.457.063-15

Este documento encontra-se registrado no Conselho Regional de Engenharia e Agronomia do Estado do Maranhão, vinculado à Certidão nº 872206/2022, em 31/08/2022 em



Certidão nº 872206/2022
31/08/2022, 12:45
Chave de Impressão: 32b8x

O documento neste ato registrado foi emitido em 29/08/2022 e contém 3 folhas

AVENIDA DEP. CESAR BANDEIRA, S/N – CENTRO
marajadosena.ma.gov.br | @prefeituramarajadosena
CNPJ: 01.555.070/0001-79

Digitizado com CamScanner



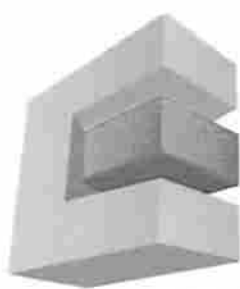

CASTELO BRANCO
EMPREENDEIMENTOS EIRELI

Proc: 1011.001/2022
Folha: 306

DECLARAÇÃO DE NÃO VISITA

A
CÂMARA MUNICIPAL DE TRIZIDELA DO VALE - ESTADO DO MARANHÃO
COMISSÃO PERMANENTE DE LICITAÇÃO – CPL
TOMADA DE PREÇOS Nº 002/2022-CPL
PROCESSO ADMINISTRATIVO Nº 1011.001/2022

OBJETO: Contratação de empresa especializada para prestação de serviços de execução de Reforma no prédio da Câmara Municipal de Trizidela do Vale/MA, conforme Especificações constantes do Anexo I do Presente Edital (Projeto Básico).

A empresa **CASTELO BRANCO EMPREENDEIMENTOS EIRELI**, inscrita no CNPJ nº **38.282.738/0001-61**, sediada atualmente na Rua Santo Antônio, 331 – Centro – Trizidela do Vale - MA, CEP: 65.727-000, representante legal **JOSÉ ORLANDO RODRIGUES CASTELO BRANCO FILHO**, brasileiro, casado, empresário, portador da cédula de identidade 114031099-0 SSP/MA e do CPF Nº 884.357.333-00, residente na Cidade de Trizidela do Vale – MA, CEP:65.727-000, DECLARA que recebeu toda documentação relativa à **TOMADA DE PREÇOS Nº 002/2022**, composta do Edital e seus elementos constitutivos, e que, por liberalidade própria, **NÃO VISITOU O LOCAL DA PRESTAÇÃO DE SERVIÇO**, mas, mesmo assim tem conhecimento de todas as condições e eventuais dificuldades para a boa execução dos serviços, como mão-de-obra, materiais de construção, equipamentos, localização, condições do terreno e acessos, assumindo assim todos os riscos dele advindo e que, na hipótese de vencedora, não poderá utilizar está como justificativa para possíveis pedidos de aditivos contratuais.

Declara ainda, que conhecem todas as condições locais para execução dos serviços e estão de acordo com todas as condições estabelecidas no edital, razão pela qual, os licitantes não poderão alegar o desconhecimento das condições e grau de dificuldades existentes como justificativa para se eximirem das obrigações assumidas ou em favor de eventuais pretensões de acréscimos de preços em decorrência da execução do objeto desta licitação.

Trizidela do vale/MA, 30(trinta) de novembro 2022 (dois mil e vinte e dois).

CASTELO BRANCO EMPREENDEIMENTOS EIRELI
CNPJ nº 38.282.738/0001-61
José Orlando Rodrigues Castelo Branco Filho
CPF sob nº 884.357.333-00
RG sob nº 114031099-0
Empresário

JOSE ORLANDO
RODRIGUES
CASTELO BRANCO
FILHO:884357333
00

Assinado de forma digital por JOSE ORLANDO RODRIGUES CASTELO BRANCO FILHO:88435733300
DN: c=BR, o=ICP-Brasil, ou=AC SOLUTI Multipla vS, ou=05405987000148, ou=Presencial, ou=Certificado PF A1, cn=JOSE ORLANDO RODRIGUES CASTELO BRANCO FILHO:88435733300
Dados: 2022.11.30 09:10:13 -03'00'

ARLEY MICHAEL
DE MELO
TEIXEIRA:048037
74307

Assinado de forma digital por ARLEY MICHAEL DE MELO TEIXEIRA:04803774307
DN: c=BR, o=ICP-Brasil, ou=11042679000106, ou=Secretaria de Receita Federal do Brasil - RFB, ou=SEB e-CPF-A1, ou=EM BRANCO, ou=Presencial, cn=ARLEY MICHAEL DE MELO TEIXEIRA:04803774307
Dados: 2022.11.30 09:10:35 -03'00'

CNPJ: 38.282.738/0001-61 INSC. ESTADUAL: 12.661569-1
Rua Santo Antônio, 331 – Centro, Trizidela do Vale/MA,
CEP: 65.727-000

(99) 98142-0098/98439-7616

orlandocastelobranco@gmail.com

BALANÇO PATRIMONIAL**CASTELO BRANCO EMPREENDIMENTOS EIRELI**

RUA SANTO ANTONIO, 331 - CENTRO - CEP : 65727-000

TRIZIDELA DO VALE / MA

CNPJ : 38.282.738/0001-61

Local de Registro : Jucema

Período de Movimento : JANEIRO/2021 a DEZEMBRO/2021

Inscrição Estadual : 126615691

Data Registro : 31/08/2020

Número Registro: 21600160863

Folha: 2

1011001 0022

Folha 367



0252

ATIVO

CIRCULANTE	1.482.285,64 D
DISPONIVEL	1.482.285,64 D
CAIXA	242.521,24 D
CAIXA MATRIZ	242.521,24 D
BANCOS CONTA MOVIMENTO	1.239.764,40 D
BANCO DO BRASIL	1.239.764,40 D
ATIVO NAO CIRCULANTE	746.434,60 D
IMOBILIZADO	746.434,60 D
IMOBILIZADO EM USO	746.434,60 D
VEICULOS	201.200,00 D
MAQUINAS E EQUIPAMENTOS	285.343,70 D
INSTALAÇÕES	85.235,60 D
MOVEIS E UTENSILOS	174.655,30 D
TOTAL DO ATIVO =====>	2.228.720,24 D

PASSIVO

CIRCULANTE	12.817,55 C
OBRIGAÇÕES TRABALHISTAS	1.232,60 C
OBRIGAÇÕES COM PESSOAL	1.131,25 C
SALARIOS A PAGAR	1.131,25 C
ENCARGOS SOCIAIS A RECOLHER	101,35 C
INSS A RECOLHER	93,75 C
FGTS A RECOLHER	7,60 C
OBRIGAÇÕES TRIBUTARIAS	11.584,95 C
IMPOSTOS A RECOLHER	11.584,95 C
ISS A RECOLHER	3.868,10 C
SIMPLES A RECOLHER	7.716,85 C
PATRIMONIO LIQUIDO	2.215.902,69 C



BALANÇO PATRIMONIAL

mt 1017007 2022

308

0252

CASTELO BRANCO EMPREENDIMENTOS EIRELI

RUA SANTO ANTONIO, 331 - CENTRO - CEP : 65727-000

TRIZIDELA DO VALE / MA

CNPJ : 38.282.738/0001-61

Inscrição Estadual : 126615691

Local de Registro : Jucema

Data Registro : 31/08/2020

Número Registro: 21600160863

Período de Movimento : JANEIRO/2021 a DEZEMBRO/2021

Folha: 3

CAPITAL SOCIAL	2.000.000,00 C
CAPITAL SOCIAL SUBSCRITO	2.000.000,00 C
CAPITAL SOCIAL	2.000.000,00 C
LUCROS OU PREJUÍZOS ACUMULADOS	24.936,88 C
LUCROS/PREJUÍZOS DO EXERCÍCIO ANTERIOR	24.936,88 C
LUCROS ACUMULADOS	24.936,88 C
LUCRO OU PREJUÍZO NO EXERCÍCIO	190.965,81 C
LUCRO NO EXERCÍCIO	190.965,81 C
LUCRO NO PERÍODO	190.965,81 C
TOTAL DO PASSIVO =====>	2.228.720,24 C

Reconhecemos a exatidão do presente BALANÇO PATRIMONIAL, totalizando tanto no Ativo como na soma do Passivo com o Patrimônio Líquido,

a importância de :

R\$ 2.228.720,24 (Dois Milhões e Duzentos e Vinte e Oito Mil e Setecentos e Vinte Reais e Vinte e Quatro Centavos)

TRIZIDELA DO VALE/MA, 31 de DEZEMBRO de 2021

NILDA MARIA DE ARAUJO REIS
TÉCNICO EM CONTABILIDADE
C.P.F. :354.278.763-91 RG : 222353820022
C.R.C. :MA-MA7490

JOSE ORLANDO RODRIGUES CASTELO BRANCO FILHO
C.P.F. :884.357.333-00



DEMONSTRAÇÃO DO RESULTADO DO EXERCÍCIO EM 31/12/2021

CASTELO BRANCO EMPREENDIMENTOS EIRELI		0252
RUA SANTO ANTONIO, 331 - CENTRO CEP : 65727-000		
TRIZIDELA DO VALE / MA		
CNPJ / CEI : 38.282.738/0001-61		Inscrição Estadual: 126615691
Local de Registro: Jucema		Data do Registro: 31/08/2020
Período Movimento: JANEIRO/2021 a DEZEMBRO/2021		Nº do Registro: 21600160863
		FOLHA: 4
Receita Bruta de vendas e/ou serviços		
RECEITAS DE PRESTAÇÃO DE SERVIÇOS		
SERVIÇOS PRESTADOS	410.179,51	410.179,51
(-) Deducoes das receitas brutas		
DEDUÇÕES DE VENDAS		
DESCONTOS CONCEDIDOS	294.516,33	-294.516,33
(=) Receita Líquida de Vendas e/ou Serviços		704.695,84
(-) Custos de bens e/ou serviços vendidos		
CUSTOS DE VENDAS E SERVIÇOS		
CUSTO DAS MERCADORIAS VENDIDAS (CMV)	48.027,73	48.027,73
(=) Lucro Bruto		656.668,11
(-) Despesas Operacionais		
DESPESAS COM PESSOAL / MÃO-DE-OBRA		
SALARIOS	9.448,71	
FGTS	755,89	10.204,60
DESPESAS ADMINISTRATIVAS		
ALUGUEIS	2.200,00	
ENERGIA ELETRICA	1.027,82	
HONORARIOS CONTABEIS	1.800,00	
SERVIÇOS PRESTADO PESSOA FISICA	51.500,00	
AGUA E ESGOTO	305,88	56.833,70
DESPESAS TRIBUTARIAS		
ISS	9.586,09	
TAXAS MUNICIPAIS	194,00	
SIMPLES	10.181,63	
TAXAS FEDERAIS	3.262,16	23.223,88
DESPESAS GERAIS		
FRETES E CARRETOS	2.150,00	
MATERIAL DE ESCRITORIO	60,00	
DESPESAS COM ALIMENTAÇÃO	1.530,00	
DESPESAS DIVERSAS	320.936,36	
VIAGENS E ESTADIAS	49.100,00	373.776,36
(=) Lucro Operacional antes do Resultado Financeiro		192.629,57
(-) Despesas Nao Operacionais		

TRIZIDELA DO VALE / MA, 31 de Dezembro de 2021

NILDA MARIA DE ARAUJO REIS
TÉCNICO EM CONTABILIDADE
C.P.F. :354.278.763-91 RG : 222353820022
C.R.C. :MA-MA7490

JOSE ORLANDO RODRIGUES CASTELO BRANCO FILHO
C.P.F. :884.357.333-00



DEMONSTRAÇÃO DO RESULTADO DO EXERCÍCIO EM 31/12/2021

CASTELO BRANCO EMPREENDIMENTOS EIRELI		0252
RUA SANTO ANTONIO, 331 - CENTRO CEP : 65727-000		
TRIZIDELA DO VALE / MA		
CNPJ / CEI : 38.282.738/0001-61	Inscrição Estadual: 126615691	
Local de Registro: Jucema	Data do Registro: 31/08/2020	Nº do Registro: 21600160863
Periodo Movimento: JANEIRO/2021 a DEZEMBRO/2021		FOLHA: 5
ENCARGOS PAGAMENTOS EM ATRASO		
JUROS DE MORA	1.663,76	1.663,76
(=) LUCRO LÍQUIDO DO EXERCÍCIO		190.965,81

Data: 10/11/2021
 Folha: 320

TRIZIDELA DO VALE / MA, 31 de Dezembro de 2021

NILDA MARIA DE ARAUJO REIS
 TÉCNICO EM CONTABILIDADE
 C.P.F. :354.278.763-91 RG : 222353820022
 C.R.C. :MA-MA7490

JOSE ORLANDO RODRIGUES CASTELO BRANCO FILHO
 C.P.F. :884.357.333-00



CASTELO BRANCO EMPREENDIMENTOS EIRELI
 RUA SANTO ANTONIO, 331 - CENTRO - CEP : 65727-000
 TRIZIDELA DO VALE / MA
 CNPJ: 38.282.738/0001-61 I.E.: 126615691
 Local de Registro: Jucema
 Período Movimento: JANEIRO/2021 a DEZEMBRO/2021

Imp 2017 007 8118
 327

0252

Data do Registro: 31/08/2020

Nº do Registro: 21600160863

FOLHA : 0006

ÍNDICE DE LÍQUIDEZ**ÍNDICE DE LÍQUIDEZ GERAL**

$$\text{ILG} = \frac{\text{Ativo Circulante} + \text{Realizável a Longo Prazo}}{\text{Passivo Circulante} + \text{Passivo não Circulante}} = \frac{2.228.720,24}{2.228.720,24} \quad \text{ILG : } 1,0000$$

ÍNDICE DE LÍQUIDEZ CORRENTE

$$\text{ILC} = \frac{\text{Ativo Circulante}}{\text{Passivo Circulante}} = \frac{1.482.285,64}{12.817,55} \quad \text{ILC : } 115,64$$

ÍNDICE DE LÍQUIDEZ SECA

$$\text{ILS} = \frac{\text{Ativo Circulante} - \text{Estoque}}{\text{Passivo Circulante}} = \frac{1.482.285,64}{12.817,55} \quad \text{ILS : } 115,64$$

ÍNDICE DE LÍQUIDEZ IMEDIATA

$$\text{ILI} = \frac{\text{Disponível}}{\text{Passivo Circulante}} = \frac{1.482.285,64}{12.817,55} \quad \text{ILI : } 115,64$$

0

CASTELO BRANCO EMPREENDIMENTOS EIRELI

RUA SANTO ANTONIO, 331 - CENTRO - CEP : 65727-000

TRIZIDELA DO VALE / MA

CNPJ: 38.282.738/0001-61

I.E.: 126615691

Local de Registro: Jucema

Data do Registro: 31/08/2020

Nº do Registro: 21600160863

Período Movimento: JANEIRO/2021 a DEZEMBRO/2021

FOLHA : 0007

0252

ÍNDICE DE ESTRUTURA DO ATIVO

ÍNDICE DE PARTICIPAÇÃO DO DISPONÍVEL

$$\text{IPD} = \frac{\text{Disponível}}{\text{Ativo Circulante}} = \frac{1.482.285,64}{1.482.285,64} \quad \text{IPD} : 1,000$$

ÍNDICE DE PARTICIPAÇÃO DOS ESTOQUES

$$\text{IPE} = \frac{\text{Estoque}}{\text{Ativo Circulante}} = \frac{0,00}{1.482.285,64} \quad \text{IPE} : 0,0000$$

ÍNDICE DE PARTICIPAÇÃO DO ATIVO CIRCULANTE

$$\text{IPAC} = \frac{\text{Ativo Circulante}}{\text{Ativo}} = \frac{1.482.285,64}{2.228.720,04} \quad \text{IPAC} : 0,66$$

ÍNDICE DE PARTICIPAÇÃO DE CREDORES

$$\text{IPC} = \frac{\text{Fornecedores}}{\text{Ativo Circulante}} = \frac{0,00}{1.482.285,64} \quad \text{IPC} : 0,0000$$

CASTELO BRANCO EMPREENDIMENTOS EIRELI
 RUA SANTO ANTONIO, 331 - CENTRO - CEP : 65727-000
 TRIZIDELA DO VALE / MA
 CNPJ: 38.282.738/0001-61 I.E.: 126615691
 Local de Registro: Jucema
 Período Movimento: JANEIRO/2021 a DEZEMBRO/2021

100 7017007 0021
 Folha 373

0252

Data do Registro: 31/08/2020

Nº do Registro: 21600160863

FOLHA : 0008

ÍNDICE DE ESTRUTURA DO PASSIVO**ÍNDICE DE VARIAÇÃO DOS RECURSOS PRÓPRIOS**

IVRP =	Patrimônio Líquido	2.215.902,69	IVRP =	Patrimônio Líquido Anterior	874.936,88	IVRP :	2,5326
--------	--------------------	--------------	--------	-----------------------------	------------	--------	--------

ÍNDICE DE PARTICIPAÇÃO DO E.L.P.

IPELP =	Patrimônio Líquido	2.215.902,69	IPELP =	Passivo não Circulante	0,00	IPELP :	2215902,69
---------	--------------------	--------------	---------	------------------------	------	---------	------------

ÍNDICE DE PARTICIPAÇÃO DO EXIGÍVEL TOTAL

IPET =	Patrimônio Líquido	2.215.902,69	IPET =	Passivo Circulante	12.817,55	IPET :	172,88
--------	--------------------	--------------	--------	--------------------	-----------	--------	--------

ÍNDICE DE PARTICIPAÇÃO DO PASSIVO

IPP =	Patrimônio Líquido	2.215.902,69	IPP =	Passivo	2.228.720,24	IPP :	0,9942
-------	--------------------	--------------	-------	---------	--------------	-------	--------

CASTELO BRANCO EMPREENDIMENTOS EIRELI

RUA SANTO ANTONIO, 331 - CENTRO - CEP : 65727-000

TRIZIDELA DO VALE / MA

CNPJ: 38.282.738/0001-61

I.E.: 126615691

Local de Registro: Jucema

Data do Registro: 31/08/2020

Nº do Registro: 21600160863

Período Movimento: JANEIRO/2021 a DEZEMBRO/2021

FOLHA : 0009

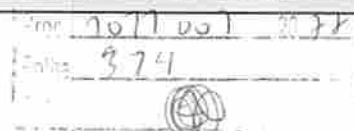

0252

ÍNDICE DE CAPITAL DE GIRO

CAPITALIZAÇÃO

$$C = \frac{\text{Patrimônio Líquido} * 100}{\text{Ativo}} \quad C = \frac{221.590.269,00}{2.228.720,24} \quad C : 99,4249$$

IMOBILIZAÇÃO DO CAPITAL PRÓPRIO

$$IC = \frac{\text{Ativo Imobilizado} * 100}{\text{Patrimônio Líquido}} \quad IC = \frac{74.643.460,00}{2.215.902,69} \quad IC : 33,6854$$

LÍQUIDEZ DOS RECURSOS PRÓPRIOS

$$LRP = \frac{\text{Capital de Giro}}{\text{Patrimônio Líquido}} \quad LRP = \frac{2.228.720,24}{2.215.902,69} \quad LRP : 1,0000$$

ÍNDICE DE ENDIVIDAMENTO

ÍNDICE DE ENDIVIDAMENTO GERAL

$$IEG = \frac{\text{Passivo Circulante} + \text{Passivo não Circulante}}{\text{Ativo}} \quad IEG = \frac{2.228.720,24}{2.228.720,24} \quad IEG : 1,0000$$

ÍNDICE DE ENDIVIDAMENTO CORRENTE

$$IEC = \frac{\text{Passivo Circulante}}{\text{Ativo}} \quad IEC = \frac{2.228.720,24}{2.228.720,24} \quad IEC : 1,0000$$

ÍNDICE DE CAPITAL DE TERCEIROS

$$ICT = \frac{\text{Passivo Circulante} + \text{Passivo não Circulante}}{\text{Patrimônio Líquido}} \quad ICT = \frac{2.228.720,24}{2.215.902,69} \quad ICT : 1,0000$$

CASTELO BRANCO EMPREENDIMENTOS EIRELI
 RUA SANTO ANTONIO, 331 - CENTRO - CEP : 65727-000
 TRIZIDELA DO VALE / MA
 CNPJ: 38.282.738/0001-61 I.E.: 126615691
 Local de Registro: Jucema
 Período Movimento: JANEIRO/2021 a DEZEMBRO/2021

1677 007 2021
 375

0252

Data do Registro: 31/08/2020

Nº do Registro: 21600160863

FOLHA : 0010

ÍNDICE DE RENTABILIDADE**ÍNDICE DE GIRO DO ATIVO**

IGA = $\frac{\text{Receitas}}{\text{Ativo}}$ IGA = $\frac{704.695,84}{2.228.720,24}$ IGA : 0,3162

MARGEM OPERACIONAL

MO = $\frac{\text{Lucro/Prejuízo Operacional}}{\text{Receitas}}$ MO = $\frac{24.936,88}{704.695,84}$ MO : 0353867279818198

RENTABILIDADE DO ATIVO

RA = $\frac{\text{Lucro/Prejuízo do Exercício}}{\text{Ativo}}$ RA = $\frac{190.965,81}{2.228.720,24}$ RA : 0,0857

RENTABILIDADE DO PATRIMÔNIO LÍQUIDO

RPL = $\frac{\text{Lucro/Prejuízo do Exercício} * 100}{\text{Patrimônio Líquido}}$ RPL = $\frac{19.096.581,00}{2.215.902,69}$ RPL : 8,618

ÍNDICE RECEITAS SOBRE DESPESAS

IRD = $\frac{\text{Receitas}}{\text{Despesas}}$ IRD = $\frac{704.695,84}{513.730,03}$ IRD : 1,3717

ÍNDICE DE INDEPENDÊNCIA FINANCEIRA**ÍNDICE DE INDEPENDÊNCIA FINANCEIRA**

IIF = $\frac{\text{Patrimônio Líquido}}{\text{Ativo}}$ IIF = $\frac{2.215.902,69}{2.228.720,24}$ IIF : 0,9942

(Handwritten signature and initials)

CASTELO BRANCO EMPREENDIMENTOS EIRELI

RUA SANTO ANTONIO, 331 - CENTRO - CEP : 65727-000

TRIZIDELA DO VALE / MA

CNPJ: 38.282.738/0001-61

I.E.: 126615691

Local de Registro: Jucema

Data do Registro: 31/08/2020

Nº do Registro: 21600160863

Período Movimento: JANEIRO/2021 a DEZEMBRO/2021

FOLHA : 0011

1011007-22
376
②

0252

ÍNDICE DE SOLVÊNCIA GERAL

ÍNDICE DE SOLVÊNCIA GERAL

$$\text{ISG} = \frac{\text{Ativo}}{\text{Passivo Circulante} + \text{Passivo não Circulante}} \quad \text{ISG} = \frac{2.228.720,24}{2.228.720,24} \quad \text{ISG : } 1,0000$$

ÍNDICE DE GRAU DE IMOBILIZAÇÃO

$$\text{IGI} = \frac{\text{Ativo Imobilizado}}{\text{Patrimônio Líquido}} \quad \text{IGI} = \frac{746.434,60}{2.215.902,69} \quad \text{IGI : } 0,3369$$

TRIZIDELA DO VALE/MA, 31 de DEZEMBRO de 2021

NILDA MARIA DE ARAUJO REIS
TÉCNICO EM CONTABILIDADE
C.P.F. :354.278.763-91 RG : 222353820022
C.R.C. : MA7490

JOSE ORLANDO RODRIGUES CASTELO BRANCO FILHO
C.P.F. :884.357.333-00
R.G. :

NOTAS EXPLICATIVAS

CASTELO BRANCO EMPREENDIMENTOS EIRELI

RUA SANTO ANTONIO, 331 - CENTRO - CEP : 65727-000

TRIZIDELA DO VALE / MA

CNPJ: 38.282.738/0001-61

Local de Registro: JUCEMA

Inscrição Estadual: 126615691

Data de Registro: 31/08/2020

Nº do Registro: 21600160863

FOLHA: 12

Notas Explicativas das Demonstrações Contábeis Encerrada em 31/12/2021

Licenciado para: Nilda Maria de Araújo Reis Aspec 3.0.1

Empresa: CASTELO BRANCO EMPREENDIMENTOS EIRELI

CNPJ: 38.282.738/0001-61

End.: Rua Santo Antônio, 331 - Centro - Trizidela do Vale - MA, CEP: 65.727-000

NIRE: 21600160863 - Data: 16/09/2020

Nota 1 - Contexto Operacional

O objeto social da Sociedade é mutuamente a sua atividade econômica principal 41.20-4-00 - Construção de edifícios. CÓDIGO E DESCRIÇÃO DAS ATIVIDADES ECONÔMICAS SECUNDÁRIAS 01.61-0-99 - Atividades de apoio à agricultura não especificadas anteriormente 18.13-0-99 - Impressão de material para outros usos 38.11-4-00 - Coleta de resíduos não-perigosos 42.11-1-01 - Construção de rodovias e ferrovias 42.12-0-00 - Construção de obras de arte especiais 42.13-8-00 - Obras de urbanização - ruas, praças e calçadas 42.21-9-01 - Construção de barragens e represas para geração de energia elétrica 42.22-7-01 - Construção de redes de abastecimento de água, coleta de esgoto e construções correlatas, exceto obras de irrigação 42.92-8-01 - Montagem de estruturas metálicas 42.99-5-01 - Construção de instalações esportivas e recreativas 42.99-5-99 - Outras obras de engenharia civil não especificadas anteriormente 43.11-8-02 - Preparação de canteiros e limpeza de terreno 43.13-4-00 - Obras de terraplenagem 43.21-5-00 - Instalação e manutenção elétrica 43.22-3-01 - Instalações hidráulicas, sanitárias e de montagem de andares e outras estruturas temporárias 43.99-1-03 - Obras de alvenaria 43.99-1-05 - Perfuração e construção de poços de água 43.99-1-99 - Serviços especializados para construção não especificados anteriormente 45.30-7-05 - Comércio a varejo de pneumáticos e câmaras-de-ar 47.32-6-00 - Comércio varejista de lubrificantes 47.42-3-00 - Comércio varejista de material elétrico 47.44-0-01 - Comércio varejista de ferragens e ferramentas 47.44-0-04 - Comércio varejista de cal, areia, pedra britada, tijolos e telhas 47.44-0-05 - Comércio varejista de materiais de construção não especificados anteriormente 47.44-0-99 - Comércio varejista de materiais de construção em geral 56.20-1-02 - Serviços de alimentação para eventos e recepções - bufê 59.11-1-02 - Produção de filmes para publicidade 59.20-1-00 - Atividades de gravação de som e de edição de música 69.20-6-01 - Atividades de contabilidade 69.20-6-02 - Atividades de consultoria e auditoria contábil e tributária 70.20-4-00 - Atividades de consultoria em gestão empresarial, exceto consultoria técnica específica 71.12-0-00 - Serviços de engenharia 71.19-7-01 - Serviços de cartografia, topografia e geodésia 71.19-7-02 - Atividades de estudos geológicos 73.11-4-00 - Agências de publicidade 73.12-2-00 - Agenciamento de espaços para publicidade, exceto em veículos de comunicação 73.19-0-03 - Marketing direto 73.19-0-99 - Outras atividades de publicidade não especificadas anteriormente 74.90-1-04 - Atividades de intermediação e agenciamento de serviços e negócios em geral, exceto imobiliários 77.32-2-01 - Aluguel de máquinas e equipamentos para construção sem operador, exceto andaimes 77.39-5-03 - Aluguel de palcos, coberturas e outras estruturas de uso temporário, exceto andaimes 80.11-1-01 - Atividades de vigilância e segurança privada 81.11-7-00 - Serviços combinados para apoio a edifícios, exceto condomínios prediais 81.21-4-00 - Limpeza em prédios e em domicílios 81.22-2-00 - Imunização e controle de pragas urbanas 81.29-0-00 - Atividades de limpeza não especificadas anteriormente 81.30-3-00 - Atividades paisagísticas 82.11-3-00 - Serviços combinados de escritório e apoio administrativo 82.19-9-99 - Preparação de documentos e serviços especializados de apoio administrativo não especificados anteriormente 82.30-0-01 - Serviços de organização de feiras, congressos, exposições e festas 82.30-0-02 - Casas de festas e eventos 82.91-1-00 - Atividades de cobranças e informações cadastrais 85.41-4-00 - Educação profissional de nível técnico 85.42-2-00 - Educação profissional de nível tecnológico 85.50-3-02 - Atividades de apoio à educação, exceto calças escolares 85.92-9-03 - Ensino de música 85.99-6-05 - Cursos preparatórios para concursos 85.99-6-99 - Outras atividades de ensino não especificadas anteriormente 86.60-7-00 - Atividades de apoio à gestão de saúde 86.90-9-99 - Outras atividades de atenção à saúde humana não especificadas anteriormente 88.00-6-00 - Serviços de assistência social sem alojamento 90.01-9-02 - Produção musical 90.01-9-05 - Produção de espetáculos de rodeios, vaquejadas e similares 90.01-9-06 - Atividades de sonorização e de iluminação 93.19-1-01 - Produção e promoção de eventos esportivos 93.21-2-00 - Parques de diversão e parques temáticos 93.29-8-99 - Outras atividades de recreação e lazer não especificadas anteriormente.

O Regime Tributário é o Simples Nacional com base no Regime de Competência.

Nota 2 - Base de Preparação e Apresentação das Demonstrações Financeiras

O Balanço Patrimonial, Demonstração de Resultado do Exercício, Demonstração de Mutações do Patrimônio Líquido e Demonstração de Fluxo de Caixa, dos exercícios findo em 31 de dezembro de 2021 estão sendo apresentados de acordo com as práticas contábeis emanadas do Conselho Federal de Contabilidade, bem como com a legislação pertinentes a este tipo de sociedade.

Nota 3 - Práticas contábeis

- Disponibilidades

Regime de competência com controle auxiliares de contas a pagar e contas a receber.

- Depreciação

As depreciações obedecem ao método linear, de acordo com a vida útil econômica do imobilizado, calculada sobre o valor residual dos bens.

Nota 4 - Capital Social

O Capital Social é de R\$ 2.000.000,00 (dois milhões de reais), o qual está totalmente integralizado, apresentando a seguinte composição:

Nome do Sócio	Nº de Quotas	Valor do Capital
José Orlando Rodrigues Castelo Branco Filho	2.000.000	R\$ 2.000.000,00
Total	2.000.000	R\$ 2.000.000,00

Trizidela do Vale MA, 31/12/2021

José Orlando Rodrigues Castelo Branco Filho
Sócio Administrador
CPF: 884.357.333-00

Nilda Maria de Araújo Reis
Tec. contabilidade
CRC-MA 7490

NOTAS EXPLICATIVAS

CASTELO BRANCO EMPREENDIMENTOS EIRELI

FOLHA: 13

RUA SANTO ANTONIO, 331 - CENTRO - CEP : 65727-000

TRIZIDELA DO VALE / MA

CNPJ: 38.282.738/0001-61

Local de Registro: JUCEMA

Inscrição Estadual: 126615691

Data de Registro: 31/08/2020

Nº do Registro: 21600160863

CPF: 354.278.763-91

Rec: 1077 007 222
Data: 9/28



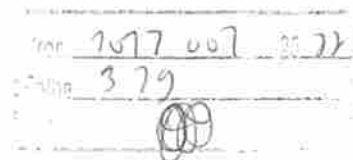

ASSINATURA ELETRÔNICA

Certificamos que o ato da empresa CASTELO BRANCO EMPREENDIMENTOS EIRELI consta assinado digitalmente por:

IDENTIFICAÇÃO DO(S) ASSINANTE(S)	
CPF/CNPJ	Nome
35427876391	NILDA MARIA DE ARAUJO REIS
88435733300	JOSE ORLANDO RODRIGUES CASTELO BRANCO FILHO

JUCEMA

CERTIFICO O REGISTRO EM 08/07/2022 08:11 SOB N° 20220849382.
PROTOCOLO: 220849382 DE 08/07/2022.
CÓDIGO DE VERIFICAÇÃO: 12208812667. CNPJ DA SEDE: 38282738000161.
NIRE: 21600160863. COM EFEITOS DO REGISTRO EM: 08/07/2022.
CASTELO BRANCO EMPREENDIMENTOS EIRELI

CARLOS ANDRÉ DE MORAES PEREIRA
SECRETÁRIO-GERAL
www.empresafacil.ma.gov.br

D. F. C. (Método Direto)**CASTELO BRANCO EMPREENDIMENTOS EIRELI**

RUA SANTO ANTONIO, 331 - CENTRO - CEP : 65727-000

TRIZIDELA DO VALE / MA

CNPJ: 38.282.738/0001-61

Inscrição Estadual: 126615691

Local de Registro: Jucema

Data do Registro: 31/08/2020

Nº do Registro: 21600160863

Período Movimento: JANEIRO/2021 a DEZEMBRO/2021

FOLHA: 1

7017 007 2022
Folha 320

0252

MÉTODO DIRETO	VALOR
Das Atividades Operacionais	
(+) Recebimento de Clientes e outros	704.695,84
3.01.01.02.0001 - SERVIÇOS PRESTADOS	704.695,84
(-) Pagamento a Fornecedores	0,00
(-) Pagamento a Funcionários	8.614,49
2.01.02.01.0001 - SALARIOS A PAGAR	8.614,49
(-) Recolhimentos ao governo	704,22
2.01.02.02.0001 - INSS A RECOLHER	704,22
(-) Pagamentos a credores diversos	0,00
(=) Disponibilidades geradas pelas atividades operacionais	695.377,13
Das Atividades de Investimentos	
(+) Recebimento de Venda de Imobilizado	0,00
(+) Recebimento de Dividendos	0,00
(-) Aquisição de Ativo Permanente	0,00
(=) Disponibilidades geradas pelas atividades de investimentos	0,00
Das Atividades de Financiamentos	
(+) Novos Empréstimos	0,00
(+) Emissão de Debêntures	0,00
(+) Integralização de Capital	0,00
(-) Amortização de Empréstimos	0,00
(-) Pagamento de Dividendos	0,00
(=) Disponibilidades geradas pelas atividades de financiamentos	0,00
Aumento/Diminuição nas Disponibilidades	
(=) Disponibilidades no Início do Período	412.372,28
(=) Disponibilidades no Período	695.377,13
(=) Disponibilidades no Final do Período	1.107.749,41

TRIZIDELA DO VALE / MA, 21 de Novembro de 2022

NILDA MARIA DE ARAUJO REIS

Técnico em Contabilidade

C.P.F.: 354.278.763-91

R.G.: 222353820022

C.R.C.: MA-MA7490

JOSE ORLANDO R C BRANCO FILHO

SOCIO ADMINISTRADOR

C.P.F.: 884.357.333-00

R.G.:

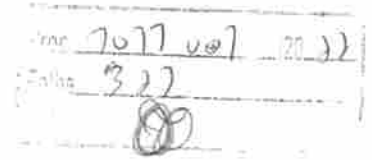

ASSINATURA ELETRÔNICA

Certificamos que o ato da empresa CASTELO BRANCO EMPREENDIMENTOS EIRELI consta assinado digitalmente por:

IDENTIFICAÇÃO DO(S) ASSINANTE(S)	
CPF/CNPJ	Nome
35427876391	NILDA MARIA DE ARAUJO REIS
88435733300	JOSE ORLANDO RODRIGUES CASTELO BRANCO FILHO

JUCEMA

CERTIFICO O REGISTRO EM 22/11/2022 08:27 SOB N° 20221367845.
PROTOCOLO: 221367845 DE 22/11/2022.
CÓDIGO DE VERIFICAÇÃO: 12215027155. CNPJ DA SEDE: 38282738000161.
NIRE: 21600160863. COM EFEITOS DO REGISTRO EM: 11/11/2022.
CASTELO BRANCO EMPREENDIMENTOS EIRELI

CARLOS ANDRÉ DE MORAES PEREIRA
SECRETÁRIO-GERAL
www.empresafacil.ma.gov.br

Termo de Abertura

Nome do Livro: DIÁRIO

Valor	1011,007	R\$ 82
Folhas	322	

Nº de Ordem: 2

O presente livro do tipo DIÁRIO contém registros numerados, do nº 01 ao nº 40, e servirá para a escrituração dos lançamentos próprios da empresa CASTELO BRANCO EMPREENDIMENTOS EIRELI, município Trizidela do Vale, CNPJ nº 38.282.738/0001-61, Número de Registro (NIRE) 21600160863.

Data do arquivamento dos atos constitutivos: 31/08/2020

Ato constitutivo: 21102336919

Trizidela do Vale, 01/01/2021

NILDA MARIA DE ARAUJO REIS
CONTADOR
CRC/MA 7490

JOSE ORLANDO RODRIGUES CASTELO BRANCO
FILHO
TITULAR PESSOA FÍSICA, Administrador
CPF 884.357.333-00

Termo de Encerramento

Nome do Livro: DIÁRIO

oc.	7677	007	2022
Folha	333		
rubrica			

Nº de Ordem: 2

O presente livro do tipo DIÁRIO contém páginas numeradas, do nº 01 ao nº 40, e serviu para escrituração no período de 01/01/2021 a 31/12/2021, da empresa CASTELO BRANCO EMPREENDIMENTOS EIRELI.

Trizidela do Vale, 31/12/2021

NILDA MARIA DE ARAUJO REIS
CONTADOR
CRC/MA 7490

JOSE ORLANDO RODRIGUES CASTELO BRANCO
FILHO
TITULAR PESSOA FÍSICA, Administrador
CPF 884.357.333-00

e *JA*



ASSINATURA ELETRÔNICA

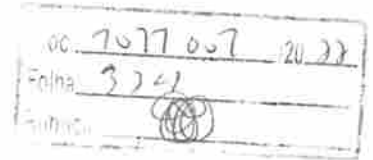

Certificamos que o ato da empresa CASTELO BRANCO EMPREENDIMENTOS EIRELI consta assinado digitalmente por:

IDENTIFICAÇÃO DO(S) ASSINANTE(S)	
CPF/CNPJ	Nome
35427876391	NILDA MARIA DE ARAUJO REIS
88435733300	JOSE ORLANDO RODRIGUES CASTELO BRANCO FILHO

CERTIFICO A AUTENTICAÇÃO EM 06/04/2022 10:08 SOB N° 20220423032.
PROTOCOLO: 220423032 DE 06/04/2022. NIRE: 21600160863.
CASTELO BRANCO EMPREENDIMENTOS EIRELI

JUCEMA

FLORENCIO BRANDES NETO
RESPONSÁVEL PELA AUTENTICAÇÃO
SÃO LUÍS, 06/04/2022
empresafacil.ma.gov.br



OC	7077 007	20/22
Fls	325	
Assinatura		

TERMO DE AUTENTICAÇÃO - LIVRO DIGITAL

Declaro exatos os Termos de Abertura e de Encerramento do Livro Digital com características abaixo, conferido e autenticado por Florencio Brandes Neto, sob a autenticidade nº 12204336976 em 06/04/2022, protocolo 220423032. Para validação de Autenticação dos Termos, deverá ser acessado o Portal de Serviços / verificação de documentos do Empreendedor (<http://www.empresafacil.ma.gov.br>) e informar o código de verificação.

Identificação de Empresa

Nome Empresarial:	CASTELO BRANCO EMPREENDIMENTOS EIRELI
Número de Registro:	21600160863
CNPJ:	38282738000161
Município:	Trizidela do Vale

Identificação de Livro Digital

Tipo de Livro:	DIÁRIO
Número de Ordem:	2
Período de Escrituração:	01/01/2021 - 31/12/2021

Assinante(s)	Nome	CRC/OAB
35427876391	NILDA MARIA DE ARAUJO REIS	MA7490
88435733300	JOSE ORLANDO RODRIGUES CASTELO BRANCO FILHO	

CERTIFICO A AUTENTICAÇÃO EM 06/04/2022 10:08 SOB N° 20220423032.
PROTOCOLO: 220423032 DE 06/04/2022. CÓDIGO DE VERIFICAÇÃO:
12204336976. NIRE: 21600160863.
CASTELO BRANCO EMPREENDIMENTOS EIRELI

JUCEMA

FLORENCIO BRANDES NETO
RESPONSÁVEL PELA AUTENTICAÇÃO
SÃO LUÍS, 06/04/2022
empresafacil.ma.gov.br

Doc	7011 007	20 22
Folha	526	
Assinatura		

**CONSELHO REGIONAL DE CONTABILIDADE DO ESTADO DO MARANHÃO
CERTIDÃO DE HABILITAÇÃO PROFISSIONAL**

O CONSELHO REGIONAL DE CONTABILIDADE DO ESTADO DO MARANHÃO certifica que o(a) profissional identificado(a) no presente documento encontra-se habilitado para o exercício da profissão contábil.

IDENTIFICAÇÃO DO REGISTRO

NOME.....	: NILDA MARIA DE ARAUJO REIS
REGISTRO.....	: MA-007490/O-2
CATEGORIA.....	: TÉCNICO EM CONTABILIDADE
CPF.....	: ***.278.763-**

A falsificação deste documento constitui-se em crime previsto no Código Penal Brasileiro, sujeitando o autor à respectiva ação penal.

Emissão: MARANHÃO, 30/11/2022 as 09:07:39.

Válido até: 28/02/2023.

Código de Controle: 908492.

Para verificar a autenticidade deste documento consulte o site do CRCMA.

Identificação do Contribuinte - CNPJ Matriz

CNPJ: **38.282.738/0001-61**

A opção pelo Simples Nacional e/ou SIMEI abrange todos os estabelecimentos da empresa

Nome Empresarial: **CASTELO BRANCO EMPREENDIMENTOS EIRELI**

OC	2022.007	20.22
Folha	327	
Subs		

Situação Atual

Situação no Simples Nacional: **Optante pelo Simples Nacional desde 31/08/2020**

Situação no SIMEI: **NÃO enquadrado no SIMEI**

+ Mais informações

Períodos Anteriores

Opções pelo Simples Nacional em Períodos Anteriores: **Não Existem**

Enquadramentos no SIMEI em Períodos Anteriores: **Não Existem**

Eventos Futuros (Simples Nacional)

Não Existem

Eventos Futuros (SIMEI)

Não Existem

[Voltar](#)

[Gerar PDF](#)

0

ET

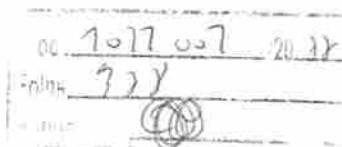

CERTIDÃO ESPECÍFICA

Sistema Nacional de Registro de Empresas Mercantis - SINREM

Certificamos que as informações abaixo constam dos documentos arquivados nesta Junta Comercial e são vigentes na data da sua expedição.

Certificamos que CASTELO BRANCO EMPREENDIMENTOS EIRELI encontra-se registrada nesta Junta Comercial, como segue:		Protocolo: MAC2202313393	
NIRE 21600160863 CNPJ 38.282.738/0001-61		Situação ATIVA Status SEM STATUS	
Endereço Completo SANTO ANTONIO, Nº 331, xxxxx, CENTRO - Trizidela do Vale/MA - CEP 65727-000			
Arquivamentos Posteriores			
Ato	Número	Data	Descrição
310	20221367845	22/11/2022	OUTROS DOCUMENTOS DE INTERESSE DA EMPRESA / EMPRESARIO
223	20220849382	08/07/2022	BALANCO
223	20220423059	06/04/2022	BALANCO
002	20211179787	14/09/2021	OUTROS
002	20211179787	14/09/2021	CONSOLIDAÇÃO DE CONTRATO/ESTATUTO
002	20211179787	14/09/2021	ALTERAÇÃO DE DADOS (EXCETO NOME EMPRESARIAL)
223	20210456728	29/03/2021	BALANCO
002	20210370980	15/03/2021	ALTERAÇÃO DE DADOS (EXCETO NOME EMPRESARIAL)
310	20200797530	17/09/2020	OUTROS DOCUMENTOS DE INTERESSE DA EMPRESA / EMPRESARIO
002	21600160863	16/09/2020	TRANSFORMAÇÃO
002	21600160863	16/09/2020	ALTERAÇÃO DE DADOS E DE NOME EMPRESARIAL
080	20200724690	31/08/2020	ENQUADRAMENTO DE EMPRESA DE PEQUENO PORTE
080	21102336919	31/08/2020	INSCRIÇÃO

Esta certidão foi emitida automaticamente em 22/11/2022, às 15:57:52 (horário de Brasília).
Se impressa, verificar sua autenticidade no <https://www.empresafacil.ma.gov.br>, com o código NSV2LKAV.



MAC2202313393

CARLOS ANDRÉ DE MORAES PEREIRA
Secretário(a) Geral

00 7077 007 2022
Folha 329
Rubrica

CERTIDÃO SIMPLIFICADA

Sistema Nacional de Registro de Empresas Mercantis - SINREM

Certificamos que as informações abaixo constam dos documentos arquivados
nesta Junta Comercial e são vigentes na data da sua expedição.

Nome Empresarial: CASTELO BRANCO EMPREENDIMENTOS EIRELI		Protocolo: MAC20220313364	
Natureza Jurídica: Empresa Individual de Responsabilidade Limitada (de Natureza Empresária)			
NIRE (Sede) 21600160863	CNPJ 38.282.738/0001-61	Arquivamento do Ato Constitutivo 31/08/2020	Início de Atividade 31/08/2020
Endereço Completo Rua SANTO ANTONIO, Nº 331, CENTRO - Trizidela do Vale/MA - CEP 65727-000			
Objeto 20-4/00 - CONSTRUÇÃO DE EDIFÍCIOS 3811-4/00 - COLETA DE RESÍDUOS NÃO-PERIGOSOS 4211-1/01 - CONSTRUÇÃO DE RODOVIAS E FERROVIAS 4212-0/00 - CONSTRUÇÃO DE OBRAS-DE-ARTE ESPECIAIS 4213-8/00 - OBRAS DE URBANIZAÇÃO - RUAS, PRACAS E CALCADAS 4221-9/01 - CONSTRUÇÃO DE BARRAGENS E REPRESAS PARA GERAÇÃO DE ENERGIA ELÉTRICA 4222-7/01 - CONSTRUÇÃO DE REDES DE ABASTECIMENTO DE ÁGUA, COLETA DE ESGOTO E CONSTRUÇÕES CORRELATAS, EXCETO OBRAS DE IRRIGAÇÃO 4292-8/01 - MONTAGEM DE ESTRUTURAS METÁLICAS 4299-5/01 - CONSTRUÇÃO DE INSTALAÇÕES ESPORTIVAS E RECREATIVAS 4299-5/99 - OUTRAS OBRAS DE ENGENHARIA CIVIL NÃO ESPECIFICADAS ANTERIORMENTE (OBRAS DE ACÚDES) 4311-8/02 - PREPARAÇÃO DE CANTEIRO E LIMPEZA DE TERRENO 4313-4/00 - OBRAS DE TERRAPLENAGEM 4321-5/00 - INSTALAÇÃO E MANUTENÇÃO ELÉTRICA 4322-3/03 - INSTALAÇÕES DE SISTEMA DE PREVENÇÃO CONTRA INCÊNDIO 4329-1/04 - MONTAGEM E INSTALAÇÃO DE SISTEMAS E EQUIPAMENTOS DE ILUMINAÇÃO E SINALIZAÇÃO EM VIAS PÚBLICAS, PORTOS E AEROPORTOS 4330-4/01 - IMPERMEABILIZAÇÃO EM OBRAS DE ENGENHARIA CIVIL 4330-4/04 - SERVIÇOS DE PINTURA DE EDIFÍCIOS EM GERAL 4391-6/00 - OBRAS DE FUNDACOES 4399-1/01 - ADMINISTRAÇÃO DE OBRAS 4399-1/03 - OBRAS DE ALVENARIA 4399-1/05 - PERFURAÇÃO E CONSTRUÇÃO DE POCOS DE ÁGUA 4399-1/99 - SERVIÇOS ESPECIALIZADOS PARA CONSTRUÇÃO NÃO ESPECIFICADOS ANTERIORMENTE (INFRA-ESTRUTURAS) 4399-1/02 - MONTAGEM E DESMONTAGEM DE ANDAIMES E OUTRAS ESTRUTURAS TEMPORÁRIAS 7112-0/00 - SERVIÇOS DE ENGENHARIA 7119-7/01 - SERVIÇOS DE CARTOGRAFIA, TOPOGRAFIA E GEODÉSIA 7119-7/02 - ATIVIDADES DE ESTUDOS GEOLÓGICOS 7732-2/01 - ALUGUELO DE MÁQUINAS E EQUIPAMENTOS PARA CONSTRUÇÃO SEM OPERADOR, EXCETO ANDAIMES 7739-0/03 - ALUGUELO DE PALCOS, COBERTURAS E OUTRAS ESTRUTURAS DE USO TEMPORÁRIO, EXCETO ANDAIMES 8130-3/00 - ATIVIDADES PAISAGÍSTICAS 9001-9/02 - PRODUÇÃO MUSICAL 9001-9/05 - PRODUÇÃO DE ESPETÁCULOS DE RODEIOS, VAQUEJADAS E SIMILARES 9001-9/06 - ATIVIDADES DE SONORIZAÇÃO E DE ILUMINAÇÃO 8129-0/00 - ATIVIDADES DE LIMPEZA NÃO ESPECIFICADAS ANTERIORMENTE (LIMPEZA DE RUAS) 8122-2/00 - IMUNIZAÇÃO E CONTROLE DE PRAGAS URBANAS 8121-4/00 - LIMPEZA EM PREDÍOS E EM DOMÍCIOS 8111-7/00 - SERVIÇOS COMBINADOS PARA APOIO A EDIFÍCIOS, EXCETO CONDOMÍNIOS PREDIAIS 4744-0/99 - COMÉRCIO VAREJISTA DE MATERIAIS DE CONSTRUÇÃO EM GERAL 4744-0/04 - COMÉRCIO VAREJISTA DE CAL, AREIA, PEDRA BRITADA, TIJOLOS E TELHAS 4742-3/00 - COMÉRCIO VAREJISTA DE MATERIAL ELÉTRICO 4744-0/05 - COMÉRCIO VAREJISTA DE MATERIAIS DE CONSTRUÇÃO NÃO ESPECIFICADOS ANTERIORMENTE (CONSTRUÇÃO) 4744-0/01 - COMÉRCIO VAREJISTA DE FERRAGENS E FERRAMENTAS 4732-6/00 - COMÉRCIO VAREJISTA DE LUBRIFICANTES 4530-7/05 - COMÉRCIO A VAREJO DE PNEUMÁTICOS E CAMARAS-DE-AR 8011-1/01 - ATIVIDADES DE VIGILÂNCIA E SEGURANÇA PRIVADA 4322-3/01 - INSTALAÇÕES HIDRÁULICAS, SANITÁRIAS E DE GÁS 4329-1/01 - INSTALAÇÃO DE PAINÉIS PUBLICITÁRIOS 5620-1/02 - SERVIÇOS DE ALIMENTAÇÃO PARA EVENTOS E RECEPÇÕES - BUFE 0161-0/99 - ATIVIDADES DE APOIO A AGRICULTURA NÃO ESPECIFICADAS ANTERIORMENTE (MÃO DE OBRA PARA SETOR AGRÍCOLA) 1813-0/99 - IMPRESSÃO DE MATERIAL PARA OUTROS USOS 8211-3/00 - SERVIÇOS COMBINADOS DE ESCRITÓRIO E APOIO ADMINISTRATIVO 9319-1/01 - PRODUÇÃO E PROMOÇÃO DE EVENTOS ESPORTIVOS 3313-9/99 - MANUTENÇÃO E REPARAÇÃO DE MÁQUINAS, APARELHOS E MATERIAIS ELÉTRICOS NÃO ESPECIFICADOS ANTERIORMENTE (EQUIPAMENTOS ELÉTRICOS) 3702-9/00 - ATIVIDADES RELACIONADAS A ESGOTO, EXCETO A GESTÃO DE REDES 3313-9/01 - MANUTENÇÃO E REPARAÇÃO DE GERADORES, TRANSFORMADORES E MOTORES ELÉTRICOS 3314-7/02 - MANUTENÇÃO E REPARAÇÃO DE EQUIPAMENTOS HIDRÁULICOS E PNEUMÁTICOS, EXCETO VALVULAS 3600-6/01 - CAPTAÇÃO, TRATAMENTO E DISTRIBUIÇÃO DE ÁGUA 4322-3/02 - INSTALAÇÃO E MANUTENÇÃO DE SISTEMAS CENTRAIS DE AR CONDICIONADO, DE VENTILAÇÃO E REFRIGERAÇÃO 4753-9/00 - COMÉRCIO VAREJISTA ESPECIALIZADO DE ELETRODOMÉSTICOS E EQUIPAMENTOS DE ÁUDIO E VÍDEO.			
Capital R\$ 2.000.000,00 (dois milhões reais) Capital Integralizado R\$ 2.000.000,00 (dois milhões reais)		Porte EPP (Empresa de Pequeno Porte)	Prazo de Duração Indeterminado
Titular Nome JOSE ORLANDO RODRIGUES CASTELO BRANCO FILHO CPF 884.357.333-00	Administrador S	Início do Mandato 31/08/2020	Término do Mandato Indeterminado
Dados do Administrador Nome JOSE ORLANDO RODRIGUES CASTELO BRANCO FILHO CPF 884.357.333-00	Início do Mandato 16/09/2020	Término do Mandato Indeterminado	
Último Arquivamento Data 22/11/2022	Número 20221367845	Ato/eventos 310 / 310 - OUTROS DOCUMENTOS DE INTERESSE DA EMPRESA / EMPRESÁRIO	Situação ATIVA Status SEM STATUS

Esta certidão foi emitida automaticamente em 22/11/2022, às 15:57:18 (horário de Brasília).
Se impressa, verificar sua autenticidade no <https://www.empresafacil.ma.gov.br>, com o código ND16NSCE.

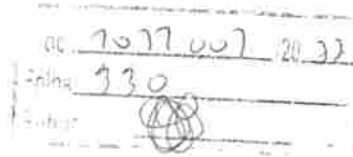

CERTIDÃO SIMPLIFICADA

Continuação

Sistema Nacional de Registro de Empresas Mercantis - SINREM

Certificamos que as informações abaixo constam dos documentos arquivados
nesta Junta Comercial e são vigentes na data da sua expedição.

Nome Empresarial: CASTELO BRANCO EMPREENDIMENTOS EIRELI	Protocolo: MAC202313364
Natureza Jurídica: Empresa Individual de Responsabilidade Limitada (de Natureza Empresária)	



MAC202313364

CARLOS ANDRE DE MORAES PEREIRA
Secretário Geral

Handwritten signature and initials in the bottom right corner of the page.

PODER JUDICIÁRIO DO ESTADO DO MARANHÃO
Corregedoria Geral da Justiça
Secretaria Judicial de Distribuição de Pedreiras

CERTJUDONE-SJDP - 2322022
Código de validação: 5D8F31DFF6

Número da guia: 22055201001374515.

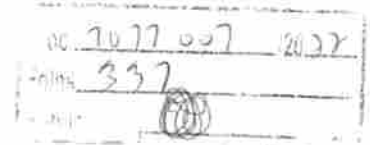

CERTIDÃO

CERTIFICO a requerimento de pessoa interessada que, dando busca em nossos Arquivos dos Feitos referentes às **Varas Cíveis e Comércio**, a partir do dia primeiro (1º) do mês de janeiro do ano de dois mil e doze (2012), até a presente data, constatei **NAO EXISTIR** distribuição de **EXECUÇÃO PATRIMONIAL(AÇÕES DE EXECUÇÕES DAS VARAS CÍVEL E FAZENDA PÚBLICA** contra **JOSE ORLANDO RODRIGUES CASTELO BRANCO FILHO** inscrito no CPF **884.357.333-00**, filho de **JOSE ORLANDO RODRIGUES CASTELO BRANCO** e **MARIA FRANCISCA DE ARAÚJO CASTELO BRANCO**. **CERTIFICO** finalmente que, a Secretaria de Distribuição é a única existente nesta Cidade e Comarca e **Termo Judiciário** de Lima Campos e Trizidela do Vale. O referido é verdade me reporto e dou fé. Dada e passada a presente Certidão na secretaria de Distribuição a meu cargo, no Fórum "Fórum Desembargador Araújo Costa Neto" nesta Cidade de Pedreiras, Eu, Carmem Célia da Silva Vieira, Técnica Judiciária, mat. 195115, consultei, digitei e assino. **OBSERVAÇÕES:** 1. O CNPJ constante nesta certidão foi informado pelo solicitante. Sua titularidade deverá ser conferida pelo interessado e destinatário. Os feitos oriundos da Vara de interesses Difusos e Coletivos terão sua competência vinculada às Varas Cíveis e/ou Fazenda, de acordo com os litigantes. As consultas foram realizadas nos sistemas Themis PG e Processo Eletrônico judicial (PJe) e **ABRANGE SOMENTE AS VARAS COMUNS DO TERMO JUDICIÁRIO DE PEDREIRAS.** 2. Esta Certidão terá validade de sessenta (60) dias, conforme Art. 198 do Código de Normas da CGJ e emitida em uma única via, sem rasuras e somente assinatura do servidor (Art. 199 do Código de Normas da CGJ). 3. Certidões solicitadas, emitidas e digitalizadas virtualmente por e-mail por força da Portaria Conjunta nº 14/2020 TJMA e estendida às portarias nº 34/2020 TJMA e 01/2021 TJMA em face do período de Pandemia COVID-19, ficando desobrigado o solicitante de autenticar a referida certidão e podendo confirmar a veracidade do selo no site do TJMA (fiscalização de selos).

CARMEM CELIA DA SILVA VIEIRA
Técnica Judiciária - Apoio Téc. Administrativo
Secretaria Judicial de Distribuição de Pedreiras
Matrícula 195115

Documento assinado. PEDREIRAS, 09/11/2022 12:25 (CARMEM CELIA DA SILVA VIEIRA)



CERTJUDONE-SJDP - 2322022 / Código: 5D8F31DFF6
Valide o documento em www.tjma.jus.br/validadoc.php

Antes de imprimir pense em sua responsabilidade com o meio ambiente.
#ConsumoConsciente

CERTJUDONE-SJDP - 2462022
Código de validação: 011EAC46A1

Número da guia: 22055201001384073.



CERTIDÃO

CERTIFICO, atendendo a requerimento verbal de pessoa interessada e por me facultar a lei, que dando busca nesta **SECRETARIA JUDICIAL DE DISTRIBUIÇÃO** verifiquei **NÃO CONSTAR**, até a presente data, registro(s) de **RECUPERAÇÃO JUDICIAL E FALÊNCIA/CONCORDATA** contra a empresa **CASTELO BRANCO EMPREENDIMENTOS EIRELI**, nome fantasia **CASTELO BRANCO EMPREENDIMENTOS**, CNPJ sob o nº **38.282.738/0001-61**, endereço R SANTO ANTONIO, Nº 331, CENTRO, TRIZIDELA DO VALE/MA. O referido é verdade, me reporto e dou fé.

CERTIFICO finalmente que, a Secretaria de Distribuição é a única existente nesta Cidade e Comarca e Termo Judiciário de Lima campos e Trizidela do Vale. O referido é verdade me reporto e dou fé. Dada e passada a presente Certidão na secretaria de Distribuição a meu cargo, no "Fórum Desembargador Araújo Costa Neto" nesta Cidade de Pedreiras, Eu, Sérgio Roberto Cajueiro Pacheco, Técnico Judiciário, mat. 1504398, consultei, digitei e assino.

OBSERVAÇÕES:

1. O CNPJ constante nesta certidão foi informado pelo solicitante. Sua titularidade deverá ser conferida pelo interessado e destinatário. Os feitos oriundos da Vara de interesses Difusos e Coletivos terão sua competência vinculada às Varas Cíveis e/ou Fazenda, de acordo com os litigantes.
2. As consultas foram realizadas nos sistemas Themis PG e Processo Eletrônico judicial (PJe) e **ABRANGE SOMENTE AS VARAS COMUNS TO TERMO JUDICIÁRIO DE PEDREIRAS.**
3. Esta Certidão terá validade de sessenta (60) dias, conforme Art. 198 do Código de Normas da CGJ e emitida em uma única via, sem rasuras e somente assinatura do servidor (Art. 199 do Código de Normas da CGJ).
4. Certidões solicitadas, emitidas e digitalizadas virtualmente por e-mail por força da Portaria Conjunta nº 14/2020 TJMA e estendida às portarias nº 34/2020 TJMA e 01/2021 TJMA em face do período de Pandemia COVID-19, ficando desobrigado o solicitante de autenticar a referida certidão e podendo confirmar a veracidade do selo no site do TJMA (fiscalização de selos).

SÉRGIO ROBERTO CAJUEIRO PACHECO
Técnico Judiciário - Apoio Téc. Administrativo
Secretaria Judicial de Distribuição de Pedreiras
Matrícula 1504398

Documento assinado. PEDREIRAS, 22/11/2022 10:07 (SÉRGIO ROBERTO CAJUEIRO PACHECO)



CERTJUDONE-SJDP - 2462022 / Código: 011EAC46A1
Valide o documento em www.tjma.jus.br/validadoc.php

Antes de imprimir pense em sua responsabilidade com o meio ambiente.
#ConsumoConsciente

CERTJUDONE-SJDP - 2492022
Código de validação: FC7E6D15D5

Número da guia: 22055201001384070.

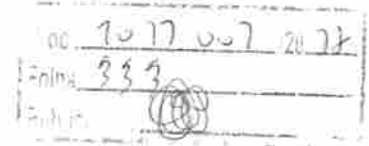

CERTIDÃO

CERTIFICO, atendendo a requerimento verbal de pessoa interessada e por me facultar a lei, que dando busca nesta **SECRETARIA JUDICIAL DE DISTRIBUIÇÃO** verifiquei **NÃO CONSTAR**, até a presente data, registro(s) de **AÇÃO DE EXECUÇÃO PATRIMONIAL** (Ações de execução das Varas Cível e da Fazenda Pública) contra a empresa **CASTELO BRANCO EMPREENDIMENTOS EIRELI**, nome fantasia **CASTELO BRANCO EMPREENDIMENTOS**, CNPJ sob o nº **38.282.738/0001-61**, endereço R SANTO ANTONIO, Nº 331, CENTRO, TRIZIDELA DO VALE/MA. O referido é verdade, me reporto e dou fé.

CERTIFICO finalmente que, a Secretaria de Distribuição é a única existente nesta Cidade e Comarca e Termo Judiciário de Lima campos e Trizidela do Vale. O referido é verdade me reporto e dou fé. Dada e passada a presente Certidão na secretaria de Distribuição a meu cargo, no "Fórum Desembargador Araújo Costa Neto" nesta Cidade de Pedreiras, Eu, Sérgio Roberto Cajueiro Pacheco, Técnico Judiciário, mat. 1504398, consultei, digitei e assino.

OBSERVAÇÕES:

1. O CNPJ constante nesta certidão foi informado pelo solicitante. Sua titularidade deverá ser conferida pelo interessado e destinatário. Os feitos oriundos da Vara de interesses Difusos e Coletivos terão sua competência vinculada às Varas Cíveis e/ou Fazenda, de acordo com os litigantes.
2. As consultas foram realizadas nos sistemas Themis PG e Processo Eletrônico judicial (PJe) e **ABRANGE SOMENTE AS VARAS COMUNS TO TERMO JUDICIÁRIO DE PEDREIRAS.**
3. Esta Certidão terá validade de sessenta (60) dias, conforme Art. 198 do Código de Normas da CGJ e emitida em uma única via, sem rasuras e somente assinatura do servidor (Art. 199 do Código de Normas da CGJ).
4. Certidões solicitadas, emitidas e digitalizadas virtualmente por e-mail por força da Portaria Conjunta nº 14/2020 TJMA e estendida às portarias nº 34/2020 TJMA e 01/2021 TJMA em face do período de Pandemia COVID-19, ficando desobrigado o solicitante de autenticar a referida certidão e podendo confirmar a veracidade do selo no site do TJMA (fiscalização de selos).

SÉRGIO ROBERTO CAJUEIRO PACHECO
Técnico Judiciário - Apoio Téc. Administrativo
Secretaria Judicial de Distribuição de Pedreiras
Matrícula 1504398

Documento assinado. PEDREIRAS, 22/11/2022 10:34 (SÉRGIO ROBERTO CAJUEIRO PACHECO)



CERTJUDONE-SJDP - 2492022 / Código: FC7E6D15D5
Valide o documento em www.tjma.jus.br/validadoc.php

Antes de imprimir pense em sua responsabilidade com o meio ambiente.
#ConsumoConsciente



CASTELO BRANCO
EMPREENDEIMENTOS EIRELI

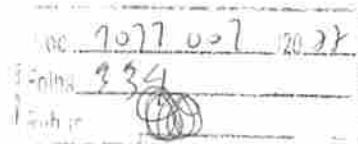

ANEXO V DECLARAÇÃO DE CUMPRIMENTO DO ART. 7º, XXXIII, DA CF/88

A
CÂMARA MUNICIPAL DE TRIZIDELA DO VALE - ESTADO DO MARANHÃO
COMISSÃO PERMANENTE DE LICITAÇÃO – CPL
TOMADA DE PREÇOS Nº 002/2022-CPL
PROCESSO ADMINISTRATIVO Nº 1011.001/2022

OBJETO: Contratação de empresa especializada para prestação de serviços de execução de Reforma no prédio da Câmara Municipal de Trizidela do Vale/MA, conforme Especificações constantes do Anexo I do Presente Edital (Projeto Básico).

A empresa **CASTELO BRANCO EMPREENDEIMENTOS EIRELI**, inscrita no CNPJ nº **38.282.738/0001-61**, sediada atualmente na Rua Santo Antônio, 331 – Centro – Trizidela do Vale - MA, CEP: 65.727-000, representante legal **JOSÉ ORLANDO RODRIGUES CASTELO BRANCO FILHO**, brasileiro, casado, empresário, portador da cédula de identidade 114031099-0 SSP/MA e do CPF Nº 884.357.333-00, residente na Cidade de Trizidela do Vale – MA, CEP:65.727-000, DECLARA, para fins do disposto no inciso V do art. 27 da Lei Federal nº 8.666/1993, que não emprega menor de dezoito anos em trabalho noturno, perigoso ou insalubre e não emprega menor de dezesseis anos, salvo na condição de aprendiz, admitida a partir dos 14 (quatorze) anos, nos termos do inciso XXXIII do Art. 7º da Constituição Federal de 1988.

Trizidela do vale/MA, 30(trinta) de novembro 2022 (dois mil e vinte e dois).

CASTELO BRANCO EMPREENDEIMENTOS EIRELI
CNPJ nº 38.282.738/0001-61
José Orlando Rodrigues Castelo Branco Filho
CPF sob nº 884.357.333-00
RG sob nº 114031099-0
Empresário

**JOSE ORLANDO
RODRIGUES
CASTELO
BRANCO
FILHO:8843573
3300**

Assinado de forma digital por
JOSE ORLANDO RODRIGUES
CASTELO BRANCO
FILHO:88435733300
DN: c=BR, o=ICP-Brasil, ou=AC
SOLUTI Multipla v5,
ou=05405987000148,
ou=Presencial, ou=Certificado PF
A1, cn=JOSE ORLANDO
RODRIGUES CASTELO BRANCO
FILHO:88435733300
Dados: 2022.11.30 09:09:56
-03'00'



CNPJ: 38.282.738/0001-61 INSC. ESTADUAL: 12.661569-1
Rua Santo Antônio, 331 – Centro, Trizidela do Vale/MA,
CEP: 65.727-000

(99) 98142-0098/98439-7616

orlandocastelobranco@gmail.com



ESTADO DO MARANHÃO
CÂMARA MUNICIPAL DE TRIZIDELA DO VALE - MA
CNPJ Nº 01.612.329/0001-76
Av. Deputado Carlos Melo, Nº 1672 – Aeroporto
TRIZIDELA DO VALE - MA

Proc.	1011	001	2022
Folha	235		
Assinatura			

JUNTADA DE AUTENTICIDADES DOS DOCUMENTOS PARA HABILITAÇÃO

Junto aos autos do Processo Administrativo nº 1011.001/2022, na modalidade TOMADA DE PREÇOS, o Ato comprobatório as Autenticidades dos Documentos de Habilitação apresentados para o presente certame.

Trizidela do Vale- MA, em 06 de dezembro de 2022.

FRANCISCO ANDREL PACHECO DIAS
Presidente da CPL



ESTADO DO MARANHÃO
CÂMARA MUNICIPAL DE TRIZIDELA DO VALE - MA
CNPJ Nº 01.612.329/0001-76
Av. Deputado Carlos Melo, Nº 1672 – Aeroporto
TRIZIDELA DO VALE - MA

Proc. 1017 007 2022
Folha 336

Processo Administrativo nº 1011.001/2022/2022
Modalidade: TOMADA DE PREÇOS nº 002/2022
Tipo: Menor Preço Global.

Objeto: Contratação de empresa especializada para prestação de serviços de execução de reforma no prédio da Câmara Municipal de Trizidela do Vale/MA.

Autenticidades dos Documentos de Habilitação da Empresa:

CASTELO BRANCO EMPREENDIMENTOS EIRELI
CNPJ nº 38.282.738/0001-61

Proc. 70.17 007 120.22
Folha 33 7

Documento

11-0775-0392424

O que você deseja fazer?

» [Consultar dados da apólice](#) 

» [Realizar impressão rápida](#) 

» [Verificar autenticidade do documento](#) 

Se você já **validou** alguma apólice neste computador, clique [aqui](#)

Se você **nunca validou** alguma apólice neste computador, clique [aqui](#)

Para consultar outra apólic

APÓLICE DIGITAL

junto SEGUROS



Nossas apólices podem ser acessadas diretamente por um QR Code. A leitura do QR Code não dispensa a consulta da apólice na página da internet da Superintendência de Seguros Privados (www.gov.br/susep) ou da Junto Seguros (juntoseguros.com).

FRONTISPÍCIO DE APÓLICE SEGURO GARANTIA

DADOS DA SEGURADORA: JUNTO SEGUROS S.A.

CNPJ: 84.948.157/0001-33, registro SUSEP 05436, com sede na Rua Visconde de Nácar, 1440 – Centro - Curitiba - PR

Data de Emissão: 01/12/2022 18:03:18

Nº Apólice Seguro Garantia: 11-0775-0392424

Proposta: 3696443

Controle Interno (Código Controle): 561369040

Nº de Registro SUSEP: 054362022001107750392424000000

DADOS DO SEGURADO: CAMARA MUNICIPAL DE TRIZIDELA DO VALE

CPF/CNPJ: 01.612.329/0001-76 AV DEPUTADO CARLOS MELO , 1672 AEROPORTO, TRIZIDELA DO VALE MA -

DADOS DO TOMADOR: CASTELO BRANCO EMPREENDIMENTOS EIRELI

CPF/CNPJ: 38282738000161 R STO ANTONIO 331,, CENTRO - CEP: 65.727-000 - TRIZIDELA DO VALE - MA

DADOS DA CORRETORA:

000002.0.201668-1 LOGOS CORRETORA DE SEGUROS EIRELI

Documento eletrônico digitalmente assinado por:

ICP
Brasil
Assinado digitalmente por:
Roque Jr. de H. Melo

ICP
Brasil
Assinado digitalmente por:
Eduardo de O. Nobrega

Documento eletrônico assinado digitalmente conforme MP nº 2.200-2/2001 de 24/08/2001, que instituiu a Infra - estrutura de Chaves Públicas Brasileira - ICP - Brasil por: Signatários(as): Eduardo de Oliveira Nobrega Nº de Série do Certificado: 62FF6E26A0F8B264 Roque de Holanda Melo Nº de Série do Certificado: 7A BF 101BBB728D55D1532D0F6E57775DCFEADD87



Nº Apólice Seguro Garantia: 11-0775-0392424
 Proposta: 3696443
 Controle Interno (Código Controle): 561369040
 Nº de Registro SUSEP: 054362022001107750392424000000



FRONTISPÍCIO DE APÓLICE SEGURO GARANTIA

Proc. 1077007 120 22
 Folha 339

Garantia Contratada

Modalidade	Limite Máximo de Garantia (L.M.G)	Ramo
Licitante	R\$ 698,11	0775 - GARANTIA SEGURADO - SETOR PÚBLICO

Descrição da Garantia: Coberturas, valores e prazos previstos na Apólice:

Modalidade e Cobertura Adicional	Importância Segurada	Vigência	
		Início	Término
Licitante	R\$ 698,11	05/12/2022	04/06/2023

Demonstrativo de Prêmio:

Prêmio Líquido Licitante	R\$ 140,00
Adicional de Fracionamento	R\$ 0,00
I.O.F	R\$ 0,00
Prêmio Total	R\$ 140,00

Condições de Pagamento:	Parcela	Vencimento	Nº Carnê	Valor(R\$)
	1	08/12/2022	15287575	R\$ 140,00

Em atendimento à Lei 12.741/2012 informamos que incidem as alíquotas de 0,55% de PIS/Pasep e de 4% de COFINS sobre os prêmios de seguros deduzidos do embolado em legislação específica. O(s) valor(es) acima descrito(s), é(são) devido(s) no cenário desta contratação de cobertura(s). Pode(m) sofrer alteração(ões) quando contratada(s) isoladamente ou em outra composição.



Nº Apólice Seguro Garantia: 11-0775-0392424
Proposta: 3696443
Controle Interno (Código Controle): 561369040
Nº de Registro SUSEP: 054362022001107750392424000000

junto
SEGUROS

Proc.	7017	2022
Folha	340	

FRONTISPÍCIO DE APÓLICE SEGURO GARANTIA

Objeto da Garantia

Esta apólice, de riscos declarados, garante indenização, até o valor fixado na apólice, se o Tomador adjudicatário se recusar a assinar o Contrato Principal, nas condições propostas, dentro do prazo estabelecido no Edital de Licitação TOMADA DE PREÇOS Nº 002/2022.

Esta apólice é emitida de acordo com as condições da Circular da Susep n.º 477/13

ESTA APÓLICE NÃO PODERÁ SER UTILIZADA COMO COMPLEMENTO OU ENDOSSO DE APÓLICE ANTERIORMENTE FORNECIDA POR ESTA SEGURADORA REFERENTE AO MESMO EDITAL E/OU CONTRATO OBJETO DESTES SEGUROS.



Nº Apólice Seguro Garantia: 11-0775-0392424
Proposta: 3696443
Controle Interno (Código Controle): 561369040
Nº de Registro SUSEP: 054362022001107750392424000000

junto
SEGUROS

Proc: 1077007 2022
Folha: 347

CONDIÇÕES CONTRATUAIS

CIRCULAR SUSEP 477/13 - PLANO PADRONIZADO

CAPÍTULO I - CONDIÇÕES GERAIS - RAMO 0775

SEGURO GARANTIA – SEGURADO: SETOR PÚBLICO

1. Objeto:

1.1. Este contrato de seguro garante o fiel cumprimento das obrigações assumidas pelo tomador perante o segurador, conforme os termos da apólice e até o valor da garantia fixado nesta, e de acordo com a(s) modalidade(s) e/ou cobertura(s) adicional(is) expressamente contratada(s), em razão de participação em licitação, em contrato principal pertinente a obras, serviços, inclusive de publicidade, compras, concessões e permissões no âmbito dos Poderes da União, Estados, do Distrito Federal e dos Municípios, ou, ainda as obrigações assumidas em função de:

I – processos administrativos;

II – processos judiciais, inclusive execuções fiscais;

III – parcelamentos administrativos de créditos fiscais, inscritos ou não, em dívida ativa;

IV – regulamentos administrativos.

1.2. Encontram-se também garantidos por este seguro os valores devidos ao segurador, tais como multas e indenizações, oriundos do inadimplemento das obrigações assumidas pelo tomador, previstos em legislação específica, para cada caso.

2. Definições:

Aplicam-se a este seguro, as seguintes definições:

2.1. Apólice: documento, assinado pela seguradora, que representa formalmente o contrato de Seguro Garantia.

2.2. Condições Gerais: conjunto das cláusulas, comuns a todas as modalidades e/ou coberturas de um plano de seguro, que estabelecem as obrigações e os direitos das partes contratantes.

2.3. Condições Especiais: conjunto das disposições específicas relativas a cada modalidade e/ou cobertura de um plano de seguro, que alteram as disposições estabelecidas nas Condições Gerais.

2.4. Condições Particulares: conjunto de cláusulas que alteram, de alguma forma, as Condições Gerais e/ou Condições Especiais, de acordo com cada segurador.

2.5. Contrato Principal: todo e qualquer ajuste entre órgãos ou entidades da Administração Pública (segurado) e particulares (tomadores), em que haja um acordo de vontades para a formação de vínculo e a estipulação de obrigações recíprocas, seja qual for a denominação utilizada.

2.6. Endosso: instrumento formal, assinado pela seguradora, que introduz modificações na apólice de Seguro Garantia, mediante solicitação e anuência expressa das partes.

2.7. Indenização: pagamento dos prejuízos e/ou multas resultantes do inadimplemento das obrigações cobertas pelo seguro.

2.8. Limite Máximo de Garantia: valor máximo que a seguradora se responsabilizará perante o segurador em função do pagamento de indenização.

2.9. Prêmio: importância devida pelo tomador à seguradora, em função da cobertura do seguro, e que deverá constar da apólice ou endosso.

2.10. Processo de Regulação de Sinistro: procedimento pelo qual a seguradora constatará ou não a



Nº Apólice Seguro Garantia: 11-0775-0392424
Proposta: 3696443
Controle Interno (Código Controle): 561369040
Nº de Registro SUSEP: 054362022001107750392424000000

Proc. 7677 de 7/2022
Folha 343

junto
SEGUROS

- procedência da reclamação de sinistro, bem como a apuração dos prejuízos cobertos pela apólice.
- 2.11. Proposta de Seguro: instrumento formal de pedido de emissão de apólice de seguro, firmado nos termos da legislação em vigor.
- 2.12. Relatório Final de Regulação: documento emitido pela seguradora no qual se transmite o posicionamento acerca da caracterização ou não do sinistro reclamado, bem como os possíveis valores a serem indenizados.
- 2.13. Segurado: a Administração Pública ou o Poder Concedente.
- 2.14. Seguradora: a sociedade de seguros garantidora, nos termos da apólice, do cumprimento das obrigações assumidas pelo tomador.
- 2.15. Seguro Garantia: seguro que garante o fiel cumprimento das obrigações assumidas pelo tomador perante o segurado, conforme os termos da apólice.
- 2.16. Sinistro: o inadimplemento das obrigações do tomador cobertas pelo seguro.
- 2.17. Tomador: devedor das obrigações por ele assumidas perante o segurado.

3. Aceitação:

- 3.1. A contratação/alteração do contrato de seguro somente poderá ser feita mediante proposta assinada pelo proponente, seu representante ou por corretor de seguros habilitado. A proposta escrita deverá conter os elementos essenciais ao exame e aceitação do risco.
- 3.2. A seguradora fornecerá, obrigatoriamente, ao proponente, protocolo que identifique a proposta por ela recepcionada, com a indicação da data e da hora de seu recebimento.
- 3.3. A seguradora terá o prazo de 15 (quinze) dias para se manifestar sobre a aceitação ou não da proposta, contados da data de seu recebimento, seja para seguros novos ou renovações, bem como para alterações que impliquem modificação do risco.
- 3.3.1. Caso o proponente do seguro seja pessoa física, a solicitação de documentos complementares, para análise e aceitação do risco, ou da alteração proposta, poderá ser feita apenas uma vez, durante o prazo previsto no item 3.3..
- 3.3.2. Se o proponente for pessoa jurídica, a solicitação de documentos complementares poderá ocorrer mais de uma vez, durante o prazo previsto no item 3.3., desde que a seguradora indique os fundamentos do pedido de novos elementos, para avaliação da proposta ou taxação do risco.
- 3.3.3. No caso de solicitação de documentos complementares, para análise e aceitação do risco, ou da alteração proposta, o prazo de 15 (quinze) dias previsto no item 3.3. ficará suspenso, voltando a correr a partir da data em que se der a entrega da documentação.
- 3.4. No caso de não aceitação da proposta, a seguradora comunicará o fato, por escrito, ao proponente, especificando os motivos da recusa.
- 3.5. A ausência de manifestação, por escrito, da seguradora, no prazo acima aludido, caracterizará a aceitação tácita do seguro.
- 3.6. Caso a aceitação da proposta dependa de contratação ou alteração de resseguro facultativo, o prazo aludido no item 3.3. será suspenso até que o ressegurador se manifeste formalmente, comunicando a seguradora, por escrito, ao proponente, tal eventualidade, ressaltando a consequente inexistência de cobertura enquanto perdurar a suspensão.
- 3.7. A emissão da apólice ou do endosso será feita em até 15 (quinze) dias, a partir da data de aceitação da proposta.

4. Valor da Garantia:

- 4.1. O valor da garantia desta apólice é o valor máximo nominal por ela garantido.
- 4.2. Quando efetuadas alterações previamente estabelecidas no contrato principal ou no documento que serviu de base para a aceitação do risco pela seguradora, o valor da garantia deverá acompanhar



Nº Apólice Seguro Garantia: 11-0775-0392424
Proposta: 3696443
Controle Interno (Código Controle): 561369040
Nº de Registro SUSEP: 054362022001107750392424000000

Doc: 7077001 12032
Folha: 343

junto
SEGUROS

tais modificações, devendo a seguradora emitir o respectivo endosso.

4.3. Para alterações posteriores efetuadas no contrato principal ou no documento que serviu de base para a aceitação do risco pela seguradora, em virtude das quais se faça necessária a modificação do valor contratual, o valor da garantia poderá acompanhar tais modificações, desde que solicitado e haja o respectivo aceite pela seguradora, por meio da emissão de endosso.

5. Prêmio do Seguro:

5.1. O tomador é responsável pelo pagamento do prêmio à seguradora por todo o prazo de vigência da apólice.

5.2. Fica entendido e acordado que o seguro continuará em vigor mesmo quando o tomador não houver pagado o prêmio nas datas convencionadas.

5.2.1. Não paga pelo tomador, na data fixada, qualquer parcela do prêmio devido, poderá a seguradora recorrer à execução do contrato de contragarantia.

5.3. Em caso de parcelamento do prêmio, não será permitida a cobrança de nenhum valor adicional, a título de custo administrativo de fracionamento, devendo ser garantido ao tomador, quando houver parcelamento com juros, a possibilidade de antecipar o pagamento de qualquer uma das parcelas, com a conseqüente redução proporcional dos juros pactuados.

5.4. Se a data limite para o pagamento do prêmio a vista ou de qualquer uma de suas parcelas coincidir com dia em que não haja expediente bancário, o pagamento poderá ser efetuado no primeiro dia útil em que houver expediente bancário. 5.5. A sociedade seguradora encaminhará o documento de cobrança diretamente ao tomador ou seu representante, observada a antecedência mínima de 5 (cinco) dias úteis, em relação à data do respectivo vencimento.

6. Vigência:

6.1. Para as modalidades do Seguro Garantia nas quais haja a vinculação da apólice a um contrato principal, a vigência da apólice será igual ao prazo estabelecido no contrato principal, respeitadas as particularidades previstas nas Condições Especiais de cada modalidade contratada.

6.2. Para as demais modalidades, a vigência da apólice será igual ao prazo informado na mesma, estabelecido de acordo com as disposições previstas nas Condições Especiais da respectiva modalidade.

6.3. Quando efetuadas alterações de prazo previamente estabelecidas no contrato principal ou no documento que serviu de base para a aceitação do risco pela seguradora, a vigência da apólice acompanhará tais modificações, devendo a seguradora emitir o respectivo endosso.

6.4. Para alterações posteriores efetuadas no contrato principal ou no documento que serviu de base para a aceitação do risco pela seguradora, em virtude das quais se faça necessária a modificação da vigência da apólice, esta poderá acompanhar tais modificações, desde que solicitado e haja o respectivo aceite pela Seguradora, por meio da emissão de endosso.

7. Expectativa, Reclamação e Caracterização do Sinistro:

7.1. A Expectativa, Reclamação e Caracterização do Sinistro serão especificadas para cada modalidade nas Condições Especiais, quando couberem.

7.2. A seguradora descreverá nas Condições Especiais os documentos que deverão ser apresentados para a efetivação da Reclamação de Sinistro.

7.2.1. Com base em dúvida fundada e justificável, a seguradora poderá solicitar documentação e/ou informação complementar.

7.3. A Reclamação de Sinistros amparados pela presente apólice poderá ser realizada durante o prazo prescricional, nos termos da Cláusula 17 destas Condições Gerais;

7.4. Caso a seguradora conclua pela não caracterização do sinistro, comunicará formalmente ao



Nº Apólice Seguro Garantia: 11-0775-0392424
Proposta: 3696443
Controle Interno (Código Controle): 561369040
Nº de Registro SUSEP: 054362022001107750392424000000

Proc. 1077007 2022
Folha 344

junto
SEGUROS

segurado, por escrito, sua negativa de indenização, apresentando, conjuntamente, as razões que embasaram sua conclusão, de forma detalhada.

8. Indenização:

8.1. Caracterizado o sinistro, a seguradora cumprirá a obrigação descrita na apólice, até o limite máximo de garantia da mesma, segundo uma das formas abaixo, conforme for acordado entre as partes:

I – realizando, por meio de terceiros, o objeto do contrato principal, de forma a lhe dar continuidade, sob a sua integral responsabilidade; e/ou

II – indenizando, mediante pagamento em dinheiro, os prejuízos e/ou multas causados pela inadimplência do tomador, cobertos pela apólice.

8.2. Do prazo para o cumprimento da obrigação:

8.2.1. O pagamento da indenização ou o início da realização do objeto do contrato principal deverá ocorrer dentro do prazo máximo de 30 (trinta) dias, contados da data de recebimento do último documento solicitado durante o processo de regulação do sinistro.

8.2.2. Na hipótese de solicitação de documentos de que trata o item 7.2.1., o prazo de 30 (trinta) dias será suspenso, reiniciando sua contagem a partir do dia útil subsequente àquele em que forem completamente atendidas as exigências.

8.2.3. No caso de decisão judicial ou decisão arbitral, que suspenda os efeitos de reclamação da apólice, o prazo de 30 (trinta) dias será suspenso, reiniciando sua contagem a partir do primeiro dia útil subsequente a revogação da decisão.

8.3. Nos casos em que haja vinculação da apólice a um contrato principal, todos os saldos de créditos do tomador no contrato principal serão utilizados na amortização do prejuízo e/ou da multa objeto da reclamação do sinistro, sem prejuízo do pagamento da indenização no prazo devido.

8.3.1. Caso o pagamento da indenização já tiver ocorrido quando da conclusão da apuração dos saldos de créditos do tomador no contrato principal, o segurado obriga-se a devolver à seguradora qualquer excesso que lhe tenha sido pago.

9. Atualização de valores:

9.1. O não pagamento das obrigações pecuniárias da seguradora, inclusive da indenização nos termos da Cláusula 8 destas Condições Gerais, dentro do prazo para pagamento da respectiva obrigação, acarretará em:

a) atualização monetária, a partir da data de exigibilidade da obrigação, sendo, no caso de indenização, a data de caracterização do sinistro; e

b) incidência de juros moratórios calculados "pro rata temporis", contados a partir do primeiro dia posterior ao término do prazo fixado.

9.2. O índice utilizado para atualização monetária será o IPCA/IBGE - Índice de Preços ao Consumidor Amplo da Fundação Instituto Brasileiro de Geografia e Estatística - ou índice que vier a substituí-lo, sendo calculado com base na variação positiva apurada entre o último índice publicado antes da data de obrigação de pagamento e aquele publicado imediatamente anterior à data de sua efetiva liquidação.

9.3. Os juros moratórios, contados a partir do primeiro dia posterior ao término do prazo fixado para pagamento da obrigação, serão equivalentes à taxa que estiver em vigor para a mora do pagamento de impostos devidos à Fazenda Nacional.

9.4. O pagamento de valores relativos à atualização monetária e juros de mora será feito independente de qualquer interpelação judicial ou extrajudicial, de uma só vez, juntamente com os demais valores devidos no contrato.



Nº Apólice Seguro Garantia: 11-0775-0392424
Proposta: 3696443
Controle Interno (Código Controle): 561369040
Nº de Registro SUSEP: 054362022001107750392424000000

Prêmio 7077,00 / 2023
Faltas 3/15

junto
SEGUROS

10. Sub-Rogação:

10.1. Paga a indenização ou iniciado o cumprimento das obrigações inadimplidas pelo tomador, a seguradora sub-rogar-se-á nos direitos e privilégios do segurado contra o tomador, ou contra terceiros cujos atos ou fatos tenham dado causa ao sinistro.

10.2. É ineficaz qualquer ato do segurado que diminua ou extinga, em prejuízo do segurador, os direitos a que se refere este item.

11. Perda de Direitos:

O segurado perderá o direito à indenização na ocorrência de uma ou mais das seguintes hipóteses:

I – Casos fortuitos ou de força maior, nos termos do Código Civil Brasileiro;

II – Descumprimento das obrigações do tomador decorrente de atos ou fatos de responsabilidade do segurado;

III – Alteração das obrigações contratuais garantidas por esta apólice, que tenham sido acordadas entre segurado e tomador, sem prévia anuência da seguradora;

IV – Atos ilícitos dolosos ou por culpa grave equiparável ao dolo praticados pelo segurado, pelo beneficiário ou pelo representante, de um ou de outro;

V – O segurado não cumprir integralmente quaisquer obrigações previstas no contrato de seguro;

VI – Se o segurado ou seu representante legal fizer declarações inexatas ou omitir de má-fé circunstâncias de seu conhecimento que configurem agravação de risco de inadimplência do tomador ou que possam influenciar na aceitação da proposta;

VII – Se o Segurado agravar intencionalmente o risco;

12. Concorrência de Garantias:

No caso de existirem duas ou mais formas de garantia distintas, cobrindo cada uma delas o objeto deste seguro, em benefício do mesmo segurado ou beneficiário, a seguradora responderá, de forma proporcional ao risco assumido, com os demais participantes, relativamente ao prejuízo comum.

13. Concorrência de Apólices:

É vedada a utilização de mais de um Seguro Garantia na mesma modalidade para cobrir o objeto deste contrato, salvo no caso de apólices complementares.

14. Extinção da Garantia:

14.1. A garantia expressa por este seguro extinguir-se-á na ocorrência de um dos seguintes eventos, o que ocorrer primeiro, sem prejuízo do prazo para reclamação do sinistro conforme item 7.3. destas Condições Gerais:

I – quando o objeto do contrato principal garantido pela apólice for definitivamente realizado mediante termo ou declaração assinada pelo segurado ou devolução da apólice;

II – quando o segurado e a seguradora assim o acordarem;

III – quando o pagamento da indenização ao segurado atingir o limite máximo de garantia da apólice;



Nº Apólice Seguro Garantia: 11-0775-0392424
 Proposta: 3696443
 Controle Interno (Código Controle): 561369040
 Nº de Registro SUSEP: 054362022001107750392424000000

Proc 1017 007 2022
 Folha 3-16



IV – quando o contrato principal for extinto, para as modalidades nas quais haja vinculação da apólice a um contrato principal, ou quando a obrigação garantida for extinta, para os demais casos; ou
 V – quando do término de vigência previsto na apólice, salvo se estabelecido em contrário nas Condições Especiais.

14.2. Quando a garantia da apólice recair sobre um objeto previsto em contrato, esta garantia somente será liberada ou restituída após a execução do contrato, em consonância com o disposto no parágrafo 4º do artigo 56 da Lei Nº 8.666/1993, e sua extinção se comprovará, além das hipóteses previstas no item 14.1., pelo recebimento do objeto do contrato nos termos do art. 73 da Lei nº 8.666/93.

15. Rescisão Contratual:

15.1. No caso de rescisão total ou parcial do contrato, a qualquer tempo, por iniciativa do segurado ou da seguradora e com a concordância recíproca, deverão ser observadas as seguintes disposições:

15.1.1. Na hipótese de rescisão a pedido da sociedade seguradora, esta reterá do prêmio recebido, além dos emolumentos, a parte proporcional ao tempo decorrido;

15.1.2. Na hipótese de rescisão a pedido do segurado, a sociedade seguradora reterá, no máximo, além dos emolumentos, o prêmio calculado de acordo com a seguinte tabela de prazo curto:

Relação a ser aplicada sobre a vigência original para obtenção de prazo em dias	% do Prêmio	Relação a ser aplicada sobre a vigência original para obtenção de prazo em dias	%-do Prêmio
15/365	13%	195/365	73%
30/365	20%	210/365	75%
45/365	27%	225/365	78%
60/365	30%	240/365	80%
75/365	37%	255/365	83%
90/365	40%	270/365	85%
105/365	46%	285/365	88%
120/365	50%	300/365	90%
135/365	56%	315/365	93%
150/365	60%	330/365	95%
165/365	66%	345/365	98%
180/365	70%	365/365	100%

15.1.2.1. Para prazos não previstos na tabela constante do subitem 15.1.2., deverá ser utilizado percentual correspondente ao prazo imediatamente inferior.

16. Controvérsias:

16.1. As controvérsias surgidas na aplicação destas Condições Contratuais poderão ser resolvidas:

- I – por arbitragem; ou
- II – por medida de caráter judicial.

16.2. No caso de arbitragem, deverá constar, na apólice, a cláusula compromissória de arbitragem, que deverá ser facultativamente aderida pelo segurado por meio de anuência



Nº Apólice Seguro Garantia: 11-0775-0392424
Proposta: 3696443
Controle Interno (Código Controle): 561369040
Nº de Registro SUSEP: 054362022001107750392424000000

Proc 7077001 20 21
Folha 349

junto
SEGUROS

expressa.

16.2.1. Ao concordar com a aplicação desta cláusula, o segurado estará se comprometendo a resolver todos os seus litígios com a sociedade seguradora por meio de Juízo Arbitral, cujas sentenças têm o mesmo efeito que as sentenças proferidas pelo Poder Judiciário.

16.2.2. A cláusula de arbitragem é regida pela Lei nº 9307, de 23 de setembro de 1996.

17. Prescrição:

Os prazos prescricionais são aqueles determinados pela lei.

18. Foro:

As questões judiciais entre seguradora e segurado serão processadas no foro do domicílio deste.

19. Disposições Finais:

19.1. A aceitação do seguro estará sujeita à análise do risco.

19.2. As apólices e endossos terão seu início e término de vigência às 24hs das datas para tal fim neles indicadas.

19.3. O registro deste plano na Susep não implica, por parte da Autarquia, incentivo ou recomendação à sua comercialização.

19.4. Após sete dias úteis da emissão deste documento, poderá ser verificado se a apólice ou endosso foi corretamente registrado no site da Susep - www.susep.gov.br.

19.5. A situação cadastral do corretor de seguros pode ser consultada no site www.susep.gov.br, por meio do número de seu registro na Susep, nome completo, CNPJ ou CPF.

19.6. Este seguro é contratado a primeiro risco absoluto.

19.7. Considera-se como âmbito geográfico das modalidades contratadas todo o território nacional, salvo disposição em contrário nas Condições Especiais e/ou Particulares da Apólice.

19.8. Os eventuais encargos de tradução referentes ao reembolso de despesas efetuadas no exterior ficarão totalmente a cargo da Sociedade Seguradora.

CAPÍTULO II - CONDIÇÕES ESPECIAIS DAS MODALIDADES - RAMO 0775

Modalidade I - SEGURO GARANTIA DO LICITANTE

PROCESSO SUSEP n.º 15414.900195/2014-17.

1. Objeto:

1.1 Este contrato de seguro garante a indenização, até o valor da garantia fixado na apólice, pelos prejuízos decorrentes da recusa do tomador adjudicatário em assinar o contrato principal nas condições propostas no edital de licitação, dentro do prazo estabelecido.

1.2 Encontram-se também garantidos por este contrato de seguro os valores das multas e indenizações devidos à Administração Pública em decorrência do sinistro.

2. Definições:



Nº Apólice Seguro Garantia: 11-0775-0392424
Proposta: 3696443
Controle Interno (Código Controle): 561369040
Nº de Registro SUSEP: 054362022001107750392424000000

Proc. 2017 001 - 2028
Folha 3/18

junto
SEGUROS

Para efeito desta modalidade, aplicam-se, também, as definições constantes do art. 6º da Lei nº 8.666/93.

I – Riscos Declarados: Itens expressamente descritos na apólice, aos quais se restringe a cobertura securitária. Ou seja, a responsabilidade da Seguradora está restrita aos riscos expressamente descritos neste documento.;

II – Prejuízos: Perda pecuniária comprovada decorrentes da recusa do tomador adjudicatário em assinar o contrato principal nas condições propostas e dentro do prazo estabelecido no Edital de Licitação.

3. Vigência:

A vigência da apólice coincidirá com o prazo previsto no edital para a assinatura do contrato principal.

4. Reclamação e Caracterização do Sinistro:

4.1. Reclamação: o segurado comunicará a seguradora da recusa do tomador adjudicatário em assinar o contrato principal nas condições propostas, dentro do prazo estabelecido no edital de licitação, data em que restará oficializada a Reclamação do Sinistro.

4.1.1. Para a Reclamação do Sinistro será necessária a apresentação dos seguintes documentos, sem prejuízo do disposto no item 7.2.1. das Condições Gerais:

- Cópia do edital de licitação;
- Cópia do termo de adjudicação;
- Planilha, relatório e/ou correspondências informando os valores dos prejuízos sofridos e/ou decisão que aplicou as multas contratuais na forma do edital de licitação, acompanhada dos documentos comprobatórios;
- comprovante de intimação do Tomador para assinatura do contrato, acompanhado do demonstrativo de sua recusa/inércia e das devidas justificativas, se houver.

4.2. Caracterização: quando a seguradora tiver recebido todos os documentos listados no item 4.1.1. e, após análise, ficar comprovada a inadimplência do tomador em relação às obrigações cobertas pela apólice, o sinistro ficará caracterizado, devendo a seguradora emitir o relatório final de regulação.

5. Rescisão do Contrato de Seguro:

5.1. Quando a presente apólice for caucionada junto ao Segurado, não caberá devolução de prêmio proporcional.

6. Disposições Gerais:

6.1. A presente apólice, de riscos declarados, assegura o cumprimento das obrigações diretas do tomador perante o segurado, especificamente descritas no objeto desta apólice, de acordo com a modalidade de seguro-garantia indicada na mesma, não assegurando riscos referentes a obrigações trabalhistas e previdenciárias, de seguridade social, indenizações a terceiros, danos ambientais e lucros cessantes, bem como riscos referentes a outros ramos ou modalidades de seguro, em conformidade com a legislação nacional referente ao seguro-garantia.

6.2. A inadimplência do tomador deverá ocorrer dentro do prazo de vigência da apólice. Em caso de não observação deste requisito a seguradora ficará isenta de qualquer



Nº Apólice Seguro Garantia: 11-0775-0392424
Proposta: 3696443
Controle Interno (Código Controle): 561369040
Nº de Registro SUSEP: 054362022001107750392424000000

Assinatura: [assinatura]
Data: 16/11/2022
Folha: 249



responsabilidade.

6.3. Fica entendido e concordado que, para efeito indenitário, não estarão cobertos danos e perdas causados direta ou indiretamente por ato terrorista, comprovado com documentação hábil acompanhada de laudo circunstanciado que caracterize a natureza do atentado, independentemente de seu propósito, que tenha sido devidamente reconhecido como atentatório à ordem pública pela autoridade pública competente.

6.4. A validade/cobertura deste documento está condicionada à aceitação/não oposição do segurado em relação a todos os seus termos. Ao aceitar este documento o segurado concorda que a seguradora não terá responsabilidade de indenizar reclamação quanto à cobertura desta garantia se for constatado que o sinistro ou inadimplemento contratual se enquadra nos termos do inciso VI, do item 11 – Perda de Direito, das Condições Gerais.

7. Ratificação:

Ratificam-se integralmente as disposições das Condições Gerais que não tenham sido alteradas pela presente Condição Especial.

CONDIÇÕES PARTICULARES

Fica estabelecido que, especificamente para fins indenitários, esta apólice não cobrirá quaisquer prejuízos e/ou demais penalidades decorrentes da violação de normas anticorrupção perpetradas com participação dolosa do Segurado e/ou seus representantes. No tocante à alocação dos riscos previstos nesta garantia, havendo contrariedade e/ou divergência entre as disposições previstas na presente apólice/endorso e no contrato e/ou aditivos garantidos, prevalecerão sempre as disposições da presente apólice/endorso.

Cabe ao tomador a conferência das condições e termos desta apólice e/ou endosso, estando de pleno acordo que a Seguradora a preste e cumpra, tal como disposto no presente documento.

Autenticidade de documentos

Proc. 7077 oul 120 22
Folha 350

DADOS DA CONSULTA

Protocolo:

📄 211179787

Data do Protocolo:

📅 14/09/2021

Número de Registro:

📄 21600160853

Arquivamento:

📄 2021179787

Empresa:

🏢 CASTELO BRANCO EMPREENDIMENTOS EIRELI

Documento(s):

📄 Contrato

[← Voltar](#)

Sobre o Portal

Serviços

Legislação

Parceiros

Faça Conosco

Manuais

Municípios
Implantados

Consultar
Informações

Notificações



(98) 2106-8500 [Ver mais](#)

Av. Pedro II, N°199 - Centro, São Luis - MA, 65010-450

ouvidoria@jucema.ma.gov.br

SEGUNDA ALTERAÇÃO DA EMPRESA CASTELO BRANCO EMPREENDIMENTOS EIRELI
CNPJ: 38.282.738/0001-61

JOSE ORLANDO RODRIGUES CASTELO BRANCO FILHO, brasileiro, casado, regime de comunhão parcial de bens, natural de São Luis estado do Maranhão empresário, portador da CNH Nº 04312172436 DETRAN/MA, inscrito no CPF Nº 884.357.333-00, residente e domiciliado na Travessa Crescencio Raposo, nº 55, centro, Pedreiras –MA, Cep: 65725-000, na qualidade de empresário da empresa CASTELO BRANCO EMPREENDIMENTOS EIRELI, com sede na Rua SANTO ANTONIO, nº 331, centro cidade Trizidela do Vale, Estado do Maranhão, Cep: 65727-000, cujo ato constitutivo se encontra registrado na Junta Comercial do Maranhão sob Nire 21600160863 em data de 16/09/2020, devidamente inscrita no CNPJ nº 38.282.738/0001-61, resolve, assim, alterar o **Contrato Individual EIRELI**

CLAUSULA PRIMEIRA – DO CAPITAL SOCIAL

O Capital que é 500.000,00 (Quinhentos Mil Reais) passa a ser 2.000.000,00 (Dois Milhões de reais) integralizado em moeda corrente do país.

Valor 1077607 120,22
357

CLÁUSULA SEGUNDA - OBJETO SOCIAL PASSA A SER: (art.968,IV,CC)

4120-4/00 - CONSTRUCAO DE EDIFICIOS 3811-4/00 - COLETA DE RESIDUOS NAO-PERIGOSOS 4211-1/01 - CONSTRUCAO DE RODOVIAS E FERROVIAS 4212-0/00 - CONSTRUCAO DE OBRAS-DE-ARTE ESPECIAIS 4213-8/00 - OBRAS DE URBANIZACAO - RUAS, PRACAS E CALCADAS 4221-9/01 - CONSTRUCAO DE BARRAGENS E REPRESAS PARA GERACAO DE ENERGIA ELETRICA 4222-7/01 - CONSTRUCAO DE REDES DE ABASTECIMENTO DE AGUA, COLETA DE ESGOTO E CONSTRUCOES CORRELATAS, EXCETO OBRAS DE IRRIGACAO 4292-8/01 - MONTAGEM DE ESTRUTURAS METALICAS 4299-5/01 - CONSTRUCAO DE INSTALACOES ESPORTIVAS E RECREATIVAS 4299-5/99 - OUTRAS OBRAS DE ENGENHARIA CIVIL NAO ESPECIFICADAS ANTERIORMENTE (OBRAS DE ACUDES) 4311-8/02 - PREPARACAO DE CANTEIRO E LIMPEZA DE TERRENO 4313-4/00 - OBRAS DE TERRAPLENAGEM 4321-5/00 - INSTALACAO E MANUTENCAO ELETRICA 4322-3/03 - INSTALACOES DE SISTEMA DE PREVENCAO CONTRA INCENDIO 4329-1/04 - MONTAGEM E INSTALACAO DE SISTEMAS E EQUIPAMENTOS DE ILUMINACAO E SINALIZACAO EM VIAS PUBLICAS, PORTOS E AEROPORTOS 4330-4/01 - IMPERMEABILIZACAO EM OBRAS DE ENGENHARIA CIVIL 4330-4/04 - SERVICOS DE PINTURA DE EDIFICIOS EM GERAL 4391-6/00 - OBRAS DE FUNDACOES 4399-1/01 - ADMINISTRACAO DE OBRAS 4399-1/03 - OBRAS DE ALVENARIA 4399-1/05 - PERFURACAO E CONSTRUCAO DE POCOS DE AGUA 4399-1/99 - SERVICOS ESPECIALIZADOS PARA CONSTRUCAO NAO ESPECIFICADOS ANTERIORMENTE (INFRA-ESTRUTURAS) 4399-1/02 - MONTAGEM E DESMONTAGEM DE ANDAIMES E OUTRAS ESTRUTURAS TEMPORARIAS 7112-0/00 - SERVICOS DE ENGENHARIA 7119-7/01 - SERVICOS DE CARTOGRAFIA, TOPOGRAFIA E GEODESIA 7119-7/02 - ATIVIDADES DE ESTUDOS GEOLOGICOS 7732-2/01 - ALUGUEL DE MAQUINAS E EQUIPAMENTOS PARA CONSTRUCAO SEM OPERADOR, EXCETO ANDAIMES 7739-0/03 - ALUGUEL DE PALCOS, COBERTURAS E OUTRAS ESTRUTURAS DE USO TEMPORARIO, EXCETO ANDAIMES 8130-3/00 - ATIVIDADES PAISAGISTICAS 9001-9/02 - PRODUCAO MUSICAL 9001-9/05 - PRODUCAO DE ESPETACULOS DE RODEIOS, VAQUEJADAS E SIMILARES 9001-9/06 - ATIVIDADES DE SONORIZACAO E DE ILUMINACAO 8129-0/00 - ATIVIDADES DE LIMPEZA NAO ESPECIFICADAS ANTERIORMENTE (LIMPEZA DE RUAS) 8122-2/00 - IMUNIZACAO E CONTROLE DE PRAGAS URBANAS 8121-4/00 - LIMPEZA EM PREDIOS E EM DOMICILIOS 8111-7/00 - SERVICOS COMBINADOS PARA APOIO A EDIFICIOS, EXCETO CONDOMINIOS PREDIAIS 4744-0/99 - COMERCIO VAREJISTA DE MATERIAIS DE CONSTRUCAO EM GERAL 4744-0/04 - COMERCIO VAREJISTA DE CAL, AREIA, PEDRA BRITADA, TIJOLOS E TELHAS 4742-3/00 - COMERCIO VAREJISTA DE MATERIAL ELETRICO 4744-0/05 - COMERCIO VAREJISTA DE MATERIAIS DE CONSTRUCAO NAO ESPECIFICADOS ANTERIORMENTE (CONSTRUCAO) 4744-0/01 - COMERCIO VAREJISTA DE FERRAGENS E FERRAMENTAS 4732-6/00 - COMERCIO VAREJISTA DE LUBRIFICANTES 4530-7/05 - COMERCIO A VAREJO DE PNEUMATICOS E CAMARAS-DE-AR 8011-1/01 - ATIVIDADES DE VIGILANCIA E SEGURANCA PRIVADA 4322-3/01 - INSTALACOES HIDRAULICAS, SANITARIAS E DE GAS 4329-1/01 - INSTALACAO DE PAINEL PUBLICITARIOS 5620-1/02 - SERVICOS DE ALIMENTACAO PARA EVENTOS E RECEPCOES - BUFE 0161-0/99 - ATIVIDADES DE APOIO A AGRICULTURA NAO ESPECIFICADAS ANTERIORMENTE (MAO DE OBRA PARA SETOR AGRICOLA) 1813-0/99 - IMPRESSAO DE MATERIAL PARA OUTROS USOS 8211-3/00 - SERVICOS COMBINADOS DE ESCRITORIO E APOIO ADMINISTRATIVO 9319-1/01 - PRODUCAO E PROMOCAO DE EVENTOS ESPORTIVOS 3313-9/99 - MANUTENCAO E REPARACAO DE MAQUINAS,

APARELHOS E MATERIAIS ELETRICOS NAO ESPECIFICADOS ANTERIORMENTE (EQUIPAMENTOS ELETRICOS) 3702-9/00 - ATIVIDADES RELACIONADAS A ESGOTO, EXCETO A GESTAO DE REDES 3313-9/01 - MANUTENCAO E REPARACAO DE GERADORES, TRANSFORMADORES E MOTORES ELETRICOS 3314-7/02 - MANUTENCAO E REPARACAO DE EQUIPAMENTOS HIDRAULICOS E PNEUMATICOS, EXCETO VALVULAS 3600-6/01 - CAPTACAO, TRATAMENTO E DISTRIBUICAO DE AGUA 4322-3/02 - INSTALACAO E MANUTENCAO DE SISTEMAS CENTRAIS DE AR CONDICIONADO, DE VENTILACAO E REFRIGERACAO 4753-9/00 - COMERCIO VAREJISTA ESPECIALIZADO DE ELETRODOMESTICOS E EQUIPAMENTOS DE AUDIO E VIDEO

Proc. 7077 007 20 22
Folio 357

I - consolida-se o ato de empresa individual de responsabilidade limitada - EIRELI, com a seguinte redação:

CLÁUSULA PRIMEIRA – NOME EMPRESARIAL (art.968,II,CC)

A presente gira sob a denominação de CASTELO BRANCO EMPREENDIMENTOS EIRELI com sede na Rua SANTO ANTONIO, nº 331, centro cidade de Trizidela do Vale, Estado do Maranhão, Cep: 65727-000 podendo, a qualquer tempo, a critério de seu titular, abrir ou fechar filiais em qualquer parte do território Nacional.

CLÁUSULA SEGUNDA - OBJETO SOCIAL (art.968,IV,CC)

4120-4/00 - CONSTRUCAO DE EDIFICIOS 3811-4/00 - COLETA DE RESIDUOS NAO-PERIGOSOS 4211-1/01 - CONSTRUCAO DE RODOVIAS E FERROVIAS 4212-0/00 - CONSTRUCAO DE OBRAS-DE-ARTE ESPECIAIS 4213-8/00 - OBRAS DE URBANIZACAO - RUAS, PRACAS E CALCADAS 4221-9/01 - CONSTRUCAO DE BARRAGENS E REPRESAS PARA GERACAO DE ENERGIA ELETRICA 4222-7/01 - CONSTRUCAO DE REDES DE ABASTECIMENTO DE AGUA, COLETA DE ESGOTO E CONSTRUCOES CORRELATAS, EXCETO OBRAS DE IRRIGACAO 4292-8/01 - MONTAGEM DE ESTRUTURAS METALICAS 4299-5/01 - CONSTRUCAO DE INSTALACOES ESPORTIVAS E RECREATIVAS 4299-5/99 - OUTRAS OBRAS DE ENGENHARIA CIVIL NAO ESPECIFICADAS ANTERIORMENTE (OBRAS DE ACUDES) 4311-8/02 - PREPARACAO DE CANTEIRO E LIMPEZA DE TERRENO 4313-4/00 - OBRAS DE TERRAPLENAGEM 4321-5/00 - INSTALACAO E MANUTENCAO ELETRICA 4322-3/03 - INSTALACOES DE SISTEMA DE PREVENCAO CONTRA INCENDIO 4329-1/04 - MONTAGEM E INSTALACAO DE SISTEMAS E EQUIPAMENTOS DE ILUMINACAO E SINALIZACAO EM VIAS PUBLICAS, PORTOS E AEROPORTOS 4330-4/01 - IMPERMEABILIZACAO EM OBRAS DE ENGENHARIA CIVIL 4330-4/04 - SERVICOS DE PINTURA DE EDIFICIOS EM GERAL 4391-6/00 - OBRAS DE FUNDACOES 4399-1/01 - ADMINISTRACAO DE OBRAS 4399-1/03 - OBRAS DE ALVENARIA 4399-1/05 - PERFURACAO E CONSTRUCAO DE POCOS DE AGUA 4399-1/99 - SERVICOS ESPECIALIZADOS PARA CONSTRUCAO NAO ESPECIFICADOS ANTERIORMENTE (INFRA-ESTRUTURAS) 4399-1/02 - MONTAGEM E DESMONTAGEM DE ANDAIMES E OUTRAS ESTRUTURAS TEMPORARIAS 7112-0/00 - SERVICOS DE ENGENHARIA 7119-7/01 - SERVICOS DE CARTOGRAFIA, TOPOGRAFIA E GEODESIA 7119-7/02 - ATIVIDADES DE ESTUDOS GEOLOGICOS 7732-2/01 - ALUGUEL DE MAQUINAS E EQUIPAMENTOS PARA CONSTRUCAO SEM OPERADOR, EXCETO ANDAIMES 7739-0/03 - ALUGUEL DE PALCOS, COBERTURAS E OUTRAS ESTRUTURAS DE USO TEMPORARIO, EXCETO ANDAIMES 8130-3/00 - ATIVIDADES PAISAGISTICAS 9001-9/02 - PRODUCAO MUSICAL 9001-9/05 - PRODUCAO DE ESPETACULOS DE RODEIOS, VAQUEJADAS E SIMILARES 9001-9/06 - ATIVIDADES DE SONORIZACAO E DE ILUMINACAO 8129-0/00 - ATIVIDADES DE LIMPEZA NAO ESPECIFICADAS ANTERIORMENTE (LIMPEZA DE RUAS) 8122-2/00 - IMUNIZACAO E CONTROLE DE PRAGAS URBANAS 8121-4/00 - LIMPEZA EM PREDIOS E EM DOMICILIOS 8111-7/00 - SERVICOS COMBINADOS PARA APOIO A EDIFICIOS, EXCETO CONDOMINIOS PREDIAIS 4744-0/99 - COMERCIO VAREJISTA DE MATERIAIS DE CONSTRUCAO EM GERAL 4744-0/04 - COMERCIO VAREJISTA DE CAL, AREIA, PEDRA BRITADA, TIJOLOS E TELHAS 4742-3/00 - COMERCIO VAREJISTA DE MATERIAL ELETRICO 4744-0/05 - COMERCIO VAREJISTA DE MATERIAIS DE CONSTRUCAO NAO ESPECIFICADOS ANTERIORMENTE (CONSTRUCAO) 4744-0/01 - COMERCIO VAREJISTA DE FERRAGENS E FERRAMENTAS 4732-6/00 - COMERCIO VAREJISTA DE LUBRIFICANTES 4530-7/05 - COMERCIO A VAREJO DE PNEUMATICOS E CAMARAS-DE-AR 8011-1/01 - ATIVIDADES DE VIGILANCIA E SEGURANCA PRIVADA 4322-3/01 - INSTALACOES HIDRAULICAS, SANITARIAS E DE GAS 4329-1/01 - INSTALACAO DE PAINELIS PUBLICITARIOS 5620-1/02 - SERVICOS DE ALIMENTACAO PARA EVENTOS E RECEPCOES - BUFE 0161-0/99 - ATIVIDADES DE APOIO A AGRICULTURA NAO

ESPECIFICADAS ANTERIORMENTE (MAO DE OBRA PARA SETOR AGRICOLA) 1813-0/99 - IMPRESSAO DE MATERIAL PARA OUTROS USOS 8211-3/00 - SERVICOS COMBINADOS DE ESCRITORIO E APOIO ADMINISTRATIVO 9319-1/01 - PRODUCAO E PROMOCAO DE EVENTOS ESPORTIVOS 3313-9/99 - MANUTENCAO E REPARACAO DE MAQUINAS, APARELHOS E MATERIAIS ELETRICOS NAO ESPECIFICADOS ANTERIORMENTE (EQUIPAMENTOS ELETRICOS) 3702-9/00 - ATIVIDADES RELACIONADAS A ESGOTO, EXCETO A GESTAO DE REDES 3313-9/01 - MANUTENCAO E REPARACAO DE GERADORES, TRANSFORMADORES E MOTORES ELETRICOS 3314-7/02 - MANUTENCAO E REPARACAO DE EQUIPAMENTOS HIDRAULICOS E PNEUMATICOS, EXCETO VALVULAS 3600-6/01 - CAPTACAO, TRATAMENTO E DISTRIBUICAO DE AGUA 4322-3/02 - INSTALACAO E MANUTENCAO DE SISTEMAS CENTRAIS DE AR CONDICIONADO, DE VENTILACAO E REFRIGERACAO 4753-9/00 - COMERCIO VAREJISTA ESPECIALIZADO DE ELETRODOMESTICOS E EQUIPAMENTOS DE AUDIO E VIDEO

CLÁUSULA TERCEIRA – PRAZO DE DURAÇÃO (art.53,III,F, Decreto nº 1.800/96).

O prazo de duração é por tempo indeterminado. É garantida a continuidade da pessoa jurídica diante do impedimento por força maior ou impedimento temporário ou permanente do titular, podendo a empresa ser alterada para atender uma nova situação.

CLÁUSULA QUARTA – DO CAPITAL SOCIAL

O capital social é de R\$ 2.000.000,00 (Dois Milhões de reais), o qual esta totalmente integralizado em moeda corrente nacional do País.

CLÁUSULA QUINTA – DA ADMINISTRAÇÃO

A empresa será administrada pelo seu titular, JOSE ORLANDO RODRIGUES CASTELO BRANCO FILHO, a quem caberá dentre outras atribuições, a representação ativa e passiva, judicial e extrajudicial, desta EIRELI, sendo a responsabilidade do titular limitada ao capital integralizado.

CLÁUSULA SEXTA – DO EXERCÍCIO SOCIAL

O término de cada exercício social será encerrado em 31 de dezembro do ano civil, com a apresentação do balanço patrimonial e resultado econômico do ano fiscal.

CLÁUSULA SÉTIMA – DA DECLARAÇÃO

Declara o titular da EIRELI, para os devidos fins e efeitos de direito, que o mesmo não participa de nenhuma outra empresa, pessoa jurídica dessa modalidade.

CLÁUSULA OITAVA – DA RESPONSABILIDADE

A responsabilidade do titular é limitada ao capital integralizado da empresa que será regida pelo regime jurídico da empresa Limitada e supletivamente pela lei da Sociedade Anônima.

CLÁUSULA NONA – DO DESEMPEDIMENTO

O titular declara sob as penas da lei, que não está impedido, por lei especial, e nem condenado ou que se encontra sob os efeitos de condenação, que o proíba de exercer a administração desta EIRELI, bem como não esta impedido, ou em virtude de condenação criminal, ou por se encontrar sob os efeitos dela, a pena que vede, ainda que temporariamente, o acesso a cargos públicos ou crime falimentar, de prevaricação, peita ou suborno, concussão, peculato, ou contra a economia popular, contra o sistema financeiro nacional, contra normas de defesa de concorrência, contra as relações de consumo, fé pública ou a propriedade. (Art 1.011, § 1º, CC/2002).

CLÁUSULA DÉCIMA – DO FORO

Fica eleito o foro tal da Cidade Pedreiras, estado do Maranhão, para resolver quaisquer litígios oriundos do presente Ato Constitutivo de EIRELI.
O instrumento do Ato Constitutivo de EIRELI, será assinado em 1 via de forma teor e consistência.

Pedreiras (MA), 09/09/2021

Jose Orlando Rodrigues Castelo Branco Filho

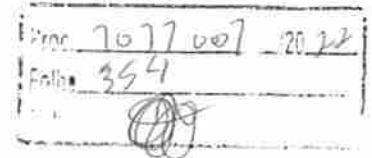

ASSINATURA ELETRÔNICA

Certificamos que o ato da empresa CASTELO BRANCO EMPREENDIMENTOS EIRELI consta assinado digitalmente por:

IDENTIFICAÇÃO DO(S) ASSINANTE(S)	
CPF/CNPJ	Nome
88435733300	JOSE ORLANDO RODRIGUES CASTELO BRANCO FILHO

CERTIFICO O REGISTRO EM 14/09/2021 14:16 SOB Nº 20211179787.
PROTOCOLO: 211179787 DE 14/09/2021.
CÓDIGO DE VERIFICAÇÃO: 12106787029. CNPJ DA SEDE: 38282738000161.
NIRE: 21600160863. COM EFEITOS DO REGISTRO EM: 09/09/2021.
CASTELO BRANCO EMPREENDIMENTOS EIRELI

JUCEMA

LÍLIAN THERESA RODRIGUES MENDONÇA
SECRETÁRIA-GERAL
www.empresafacil.ma.gov.br



Resultado da Consulta SINTEGRA/ICMS

IDENTIFICAÇÃO

CGC: 38.282.738/0001-61 Inscrição Estadual: 12.661569-1
Razão Social: CASTELO BRANCO EMPREENDIMENTOS EIRELI
Regime Apuração: SIMPLES NACIONAL

Proc 1077007 2022
Folha 355

ENDEREÇO

Logradouro: RUA SANTO ANTONIO
Número: 331 Complemento:
Bairro: CENTRO
Município: TRIZIDELA DO VALE UF: MA
CEP: 65727000 DDD: Telefone: 84397616

INFORMAÇÕES COMPLEMENTARES

CNAE Principal: 4120400 - CONSTRUÇÃO DE EDIFÍCIOS

CNAEs Secundários

Código	Descrição CNAE
4212000	CONSTRUÇÃO DE OBRAS-DE-ARTE ESPECIAIS
4213800	OBRAS DE URBANIZAÇÃO - RUAS, PRAÇAS E CALÇADAS
4221901	CONSTRUÇÃO DE BARRAGENS E REPRESAS PARA GERAÇÃO DE ENERGIA ELÉTRICA
4222701	CONSTRUÇÃO DE REDES DE ABASTECIMENTO DE ÁGUA, COLETA DE ESGOTO E CONSTRUÇÕES CORRELATAS, EXCETO OBRAS DE IRRIGAÇÃO
4292801	MONTAGEM DE ESTRUTURAS METÁLICAS
4299501	CONSTRUÇÃO DE INSTALAÇÕES ESPORTIVAS E RECREATIVAS
4299599	OUTRAS OBRAS DE ENGENHARIA CIVIL NÃO ESPECIFICADAS ANTERIORMENTE
4311802	PREPARAÇÃO DE CANTEIRO E LIMPEZA DE TERRENO
4313400	OBRAS DE TERRAPLENAGEM
4321500	INSTALAÇÃO E MANUTENÇÃO ELÉTRICA
9319101	PRODUÇÃO E PROMOÇÃO DE EVENTOS ESPORTIVOS
4322301	INSTALAÇÕES HIDRÁULICAS, SANITÁRIAS E DE GÁS
4322302	INSTALAÇÃO E MANUTENÇÃO DE SISTEMAS CENTRAIS DE AR CONDICIONADO, DE VENTILAÇÃO E REFRIGERAÇÃO
4322303	INSTALAÇÕES DE SISTEMA DE PREVENÇÃO CONTRA INCÊNDIO
4329101	INSTALAÇÃO DE PAINÉIS PUBLICITÁRIOS
4329104	MONTAGEM E INSTALAÇÃO DE SISTEMAS E EQUIPAMENTOS DE ILUMINAÇÃO E SINALIZAÇÃO EM VIAS PÚBLICAS, PORTOS E AEROPORTOS
4330401	IMPERMEABILIZAÇÃO EM OBRAS DE ENGENHARIA CIVIL
4330404	SERVIÇOS DE PINTURA DE EDIFÍCIOS EM GERAL
4391600	OBRAS DE FUNDAÇÕES
4399101	ADMINISTRAÇÃO DE OBRAS
4399102	MONTAGEM E DESMONTAGEM DE ANDAIMES E OUTRAS ESTRUTURAS TEMPORÁRIAS
3313901	MANUTENÇÃO E REPARAÇÃO DE GERADORES, TRANSFORMADORES E MOTORES ELÉTRICOS
4399103	OBRAS DE ALVENARIA
4399105	PERFURAÇÃO E CONSTRUÇÃO DE POÇOS DE ÁGUA
4399199	SERVIÇOS ESPECIALIZADOS PARA CONSTRUÇÃO NÃO ESPECIFICADOS ANTERIORMENTE
4530705	COMÉRCIO A VAREJO DE PNEUMÁTICOS E CÂMARAS-DE-AIR
4732600	COMÉRCIO VAREJISTA DE LUBRIFICANTES
4742300	COMÉRCIO VAREJISTA DE MATERIAL ELÉTRICO
4744001	COMÉRCIO VAREJISTA DE FERRAGENS E FERRAMENTAS
4744004	COMÉRCIO VAREJISTA DE CAL, AREIA, PEDRA BRITADA, TIJOS E TELHAS
4744005	COMÉRCIO VAREJISTA DE MATERIAIS DE CONSTRUÇÃO NÃO ESPECIFICADOS ANTERIORMENTE
4744099	COMÉRCIO VAREJISTA DE MATERIAIS DE CONSTRUÇÃO EM GERAL
3313999	MANUTENÇÃO E REPARAÇÃO DE MÁQUINAS, APARELHOS E MATERIAIS ELÉTRICOS NÃO ESPECIFICADOS ANTERIORMENTE
4753900	COMÉRCIO VAREJISTA ESPECIALIZADO DE ELETRODOMÉSTICOS E EQUIPAMENTOS DE ÁUDIO E VÍDEO
5620102	SERVIÇOS DE ALIMENTAÇÃO PARA EVENTOS E RECEPÇÕES - BUFÊ
7112000	SERVIÇOS DE ENGENHARIA
7119701	SERVIÇOS DE CARTOGRAFIA, TOPOGRAFIA E GEODÉSIA
7119702	ATIVIDADES DE ESTUDOS GEOLÓGICOS

CNAEs Secundários	
Código	Descrição CNAE
7319003	MARKETING DIRETO
7732201	ALUGUEL DE MÁQUINAS E EQUIPAMENTOS PARA CONSTRUÇÃO SEM OPERADOR, EXCETO ANDAIMES
7739003	ALUGUEL DE PALCOS, COBERTURAS E OUTRAS ESTRUTURAS DE USO TEMPORÁRIO, EXCETO ANDAIMES
8011101	ATIVIDADES DE VIGILÂNCIA E SEGURANÇA PRIVADA
8111700	SERVIÇOS COMBINADOS PARA APOIO A EDIFÍCIOS, EXCETO CONDOMÍNIOS PREDIAIS
3314702	MANUTENÇÃO E REPARAÇÃO DE EQUIPAMENTOS HIDRÁULICOS E PNEUMÁTICOS, EXCETO VÁLVULAS
8121400	LIMPEZA EM PRÉDIOS E EM DOMÍLIOS
8122200	IMUNIZAÇÃO E CONTROLE DE PRAGAS URBANAS
8129000	ATIVIDADES DE LIMPEZA NÃO ESPECIFICADAS ANTERIORMENTE
8130300	ATIVIDADES PAISAGÍSTICAS
8211300	SERVIÇOS COMBINADOS DE ESCRITÓRIO E APOIO ADMINISTRATIVO
9001902	PRODUÇÃO MUSICAL
9001905	PRODUÇÃO DE ESPETÁCULOS DE RODEIOS, VAQUEJADAS E SIMILARES
9001906	ATIVIDADES DE SONORIZAÇÃO E DE ILUMINAÇÃO
161099	ATIVIDADES DE APOIO À AGRICULTURA NÃO ESPECIFICADAS ANTERIORMENTE
1813099	IMPRESSÃO DE MATERIAL PARA OUTROS USOS
3600601	CAPTAÇÃO, TRATAMENTO E DISTRIBUIÇÃO DE ÁGUA
3702900	ATIVIDADES RELACIONADAS A ESGOTO, EXCETO A GESTÃO DE REDES
3811400	COLETA DE RESÍDUOS NÃO-PERIGOSOS
4211101	CONSTRUÇÃO DE RODOVIAS E FERROVIAS

Doc: 7677007 2022
 Folha: 356

Situação Cadastral Vigente: HABILITADO

Data desta Situação Cadastral: 14/09/2020

OBRIGAÇÕES

NFe a partir de 01/07/2010 - (1813099), 04/09/2020 - (Devido emissão voluntária),

EDF a partir de:

CTE a partir de:

Observação: Os dados acima estão baseados em informações fornecidas pelo próprio contribuinte cadastrado. Não valem como certidão de sua efetiva existência de fato e de direito, não são oponíveis à Fazenda e nem excluem a responsabilidade tributária derivada de operações com ele ajustadas.

Data da Consulta: 06/12/2022

Número da Consulta:

[Nova Consulta](#) [Imprimir](#)

Confirmação da Autenticidade de Certidões

Resultado da Confirmação de Autenticidade de Certidão

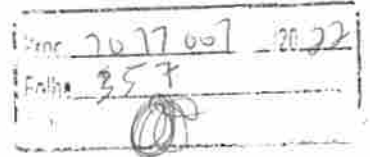

CNPJ: 38.282.738/0001-61

Código de Controle: B89B.0E2B.F355.856A

Data da Emissão: 18/07/2022

Hora da Emissão: 15:00:12

Tipo Certidão: Positiva com Efeitos de Negativa

Certidão Positiva com Efeitos de Negativa emitida em 18/07/2022, com validade até 14/01/2023.

[Página Anterior \(/Servicos/certidaoInternet/PJ/Autenticidade/Voltar\)](#)

[Nova consulta \(/Servicos/certidaoInternet/PJ/Autenticidade/Confirmar\)](#)

Confirmação da Autenticidade de Certidões

Resultado da Confirmação de Autenticidade de Certidão

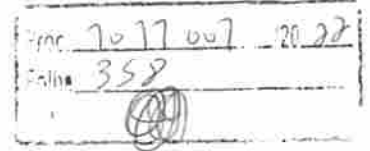

CPF: 884.357.333-00

Código de Controle: 5D08.3D14.E7AF.62F1

Data da Emissão: 01/07/2022

Hora da Emissão: 14:05:34

Tipo Certidão: Positiva com Efeitos de Negativa

Certidão Positiva com Efeitos de Negativa emitida em 01/07/2022, com validade até 28/12/2022.

[Página Anterior \(/Servicos/certidaointernet/PF/Autenticidade/Voltar\)](/Servicos/certidaointernet/PF/Autenticidade/Voltar)

[Nova consulta \(/Servicos/certidaointernet/PF/Autenticidade/Confirmar\)](/Servicos/certidaointernet/PF/Autenticidade/Confirmar)



Estado do Maranhão **Certidão Negativa de Débito**

Secretaria da Fazenda

Resultado da Validação da Certidão Negativa de Débito

Nº da Certidão: 216383/22
Data de Validade: 23/03/2023
Data de Emissão: 23/11/2022 07:39:14
Inscrição Estadual: 126615691
CPF/CNPJ: 38282738000161
Razão Social: CASTELO BRANCO EMPREENDIMENTOS EIRELI

[Nova Consulta](#) [Imprimir](#)

Desenvolvido pela Safaz/COTEC - 2005-2009

Proc. 70 17 207 20 22
Folha 352
④



Resultado da Validação da Certidão Negativa Dívida Ativa de Dívida Ativa

CERTIDÃO VÁLIDA!

Nº da Certidão: 080745/22
Data de Validade: 23/03/2023
Data de Emissão: 23/11/2022 07:40:36
Inscrição Estadual: 126615691
CPF/CNPJ: 38282738000161
Razão Social: CASTELO BRANCO EMPREENDIMENTOS EIRELI

[Nova Consulta](#) [Imprimir](#)

Dir: 7077 v07 20 22
Folha: 360

[Página Inicial \(/portal.ma.trizideladovale/login.xhtml\)](/portal.ma.trizideladovale/login.xhtml) /

[Validação de Documentos \(/portal.ma.trizideladovale/UC0035ValidarDocumento/T0035L-validar-documento.xhtml\)](/portal.ma.trizideladovale/UC0035ValidarDocumento/T0035L-validar-documento.xhtml)

[/ Informações Gerais da Certidão Negativa /](#)

🔍 A+ A-

Serviços

[IPTU \(/portal.ma.trizideladovale/UC0085IPTU/T0085L-display-iptu.xhtml\)](/portal.ma.trizideladovale/UC0085IPTU/T0085L-display-iptu.xhtml)

[ITBI \(/portal.ma.trizideladovale/UC0086ITBI/T0086L-display-itbi.xhtml\)](/portal.ma.trizideladovale/UC0086ITBI/T0086L-display-itbi.xhtml)

[ISS \(/portal.ma.trizideladovale/UC0087ISS/T0087L-display-iss.xhtml\)](/portal.ma.trizideladovale/UC0087ISS/T0087L-display-iss.xhtml)

[Certidões \(/portal.ma.trizideladovale/UC0084EmitirCertidao/T0084L-emitir-certidao.xhtml\)](/portal.ma.trizideladovale/UC0084EmitirCertidao/T0084L-emitir-certidao.xhtml)

[Validação de Documentos \(/portal.ma.trizideladovale/UC0035ValidarDocumento/T0035L-validar-documento.xhtml\)](/portal.ma.trizideladovale/UC0035ValidarDocumento/T0035L-validar-documento.xhtml)

[Consulta Pública \(/portal.ma.trizideladovale/UC0033Alvara/T0033L-consulta-publica.xhtml\)](/portal.ma.trizideladovale/UC0033Alvara/T0033L-consulta-publica.xhtml)

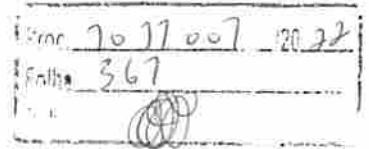

Informações Gerais da Certidão Negativa

Documento válido.

☰ Opções (/portal.ma.trizideladovale/UC0035ValidarDocumento/T0035L-validar-certidao-negativa.xhtml)

Dados da Certidão Negativa

Número

1180

Data do Requerimento

30/11/2022

Data de Validade

28/02/2023

Dados do Contribuinte

CPF / CNPJ

38.282.738/0001-61

Nome / Razão Social

CASTELO BRANCO EMPREENDIMENTOS EIRELI

Endereço

RUA Santo Antonio, 331, EM FRENTE A ASSEMBLEIA DE DEUS, CENTRO, Trizidela do Vale - MA, CEP:

Links úteis

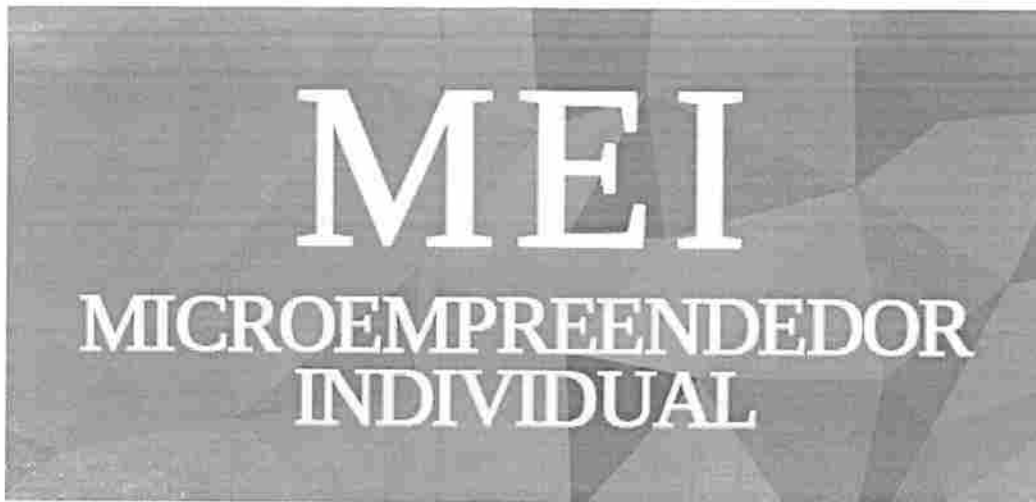

(<http://www.portaldoempreendedor.gov.br/>)



Receita Federal

(<http://www.receita.fazenda.gov.br>)



(<https://www8.receita.fazenda.gov.br/simplesnacional/>)

Atendimento ao Cidadão:

das 09h às 16h

Contato:

<http://www.trizideladovale.ma.gov.br/> Telefone: ()

Prefeitura Municipal de Trizidela do Vale

Endereço:

Av. Deputado Carlos Melo, nº 1670, Aeroporto Trizidela do Vale - MA, CEP: 65.727-000

Serviços

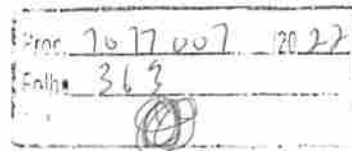

[IPTU \(/portal.ma.trizideladovale/UC0085IPTU/T0085L-display-iptu.xhtml\)](/portal.ma.trizideladovale/UC0085IPTU/T0085L-display-iptu.xhtml)

[ITBI \(/portal.ma.trizideladovale/UC0086ITBI/T0086L-display-itbi.xhtml\)](/portal.ma.trizideladovale/UC0086ITBI/T0086L-display-itbi.xhtml)

[ISS \(/portal.ma.trizideladovale/UC0087ISS/T0087L-display-iss.xhtml\)](/portal.ma.trizideladovale/UC0087ISS/T0087L-display-iss.xhtml)

[Certidões \(/portal.ma.trizideladovale/UC0084EmitirCertidao/T0084L-emitir-certidao.xhtml\)](/portal.ma.trizideladovale/UC0084EmitirCertidao/T0084L-emitir-certidao.xhtml)

[Validação de Documentos \(/portal.ma.trizideladovale/UC0035ValidarDocumento/T0035L-validar-documento.xhtml\)](/portal.ma.trizideladovale/UC0035ValidarDocumento/T0035L-validar-documento.xhtml)

[Consulta Pública \(/portal.ma.trizideladovale/UC0033Alvara/T0033L-consulta-publica.xhtml\)](/portal.ma.trizideladovale/UC0033Alvara/T0033L-consulta-publica.xhtml)

Documento válido.

☰ [Opções \(/portal.ma.trizideladovale/UC0035ValidarDocumento/T0035L-validar-alvara-funcionamento.xhtml\)](/portal.ma.trizideladovale/UC0035ValidarDocumento/T0035L-validar-alvara-funcionamento.xhtml)

Informações Gerais do Alvará de Funcionamento

Dados do Alvará

Número

1746

Data de Emissão

03/01/2022

Data de Validade

31/12/2022

CNAE

4120400 - Construção de edifícios

Item da Taxa	Vencimento da Taxa
52 - Construção civil e outras atividades de engenharia, inclusive demolição: Pequeno Porte.	10/02/2022

Histórico

Data	Descrição	Situação do Alvará
03/01/2022 10:30:02	Geração de Alvará de Funcionamento	Taxa Gerada
03/01/2022 10:33:14	DAM Pago	Taxa Paga
03/01/2022 10:33:41	Deferimento de Alvará	Alvará Emitido

Dados do Imóvel

Valor	7.770,00	2022
Folha	364	

Inscrição

626

Endereço

RUA Santo Antonio, 331, EM FRENTE A ASSEMBLEIA DE DEUS, CENTRO, Trizidela do Vale - MA, CEP: 65.727-000

Área do Terreno (AT)

(m²)

43,40

Área Total Construída

43,40

Dados do Contribuinte

CNPJ

38.282.738/0001-61

Razão Social

CASTELO BRANCO EMPREENDIMENTOS EIRELI

Outras Informações

Observação

Links úteis

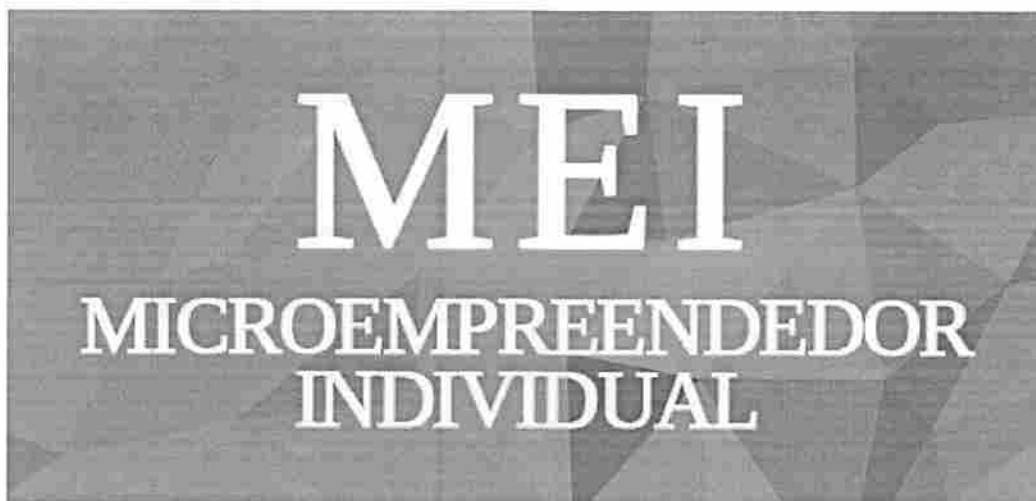

(<http://www.portaldoempreendedor.gov.br/>)

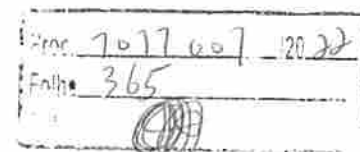

Receita Federal

(<http://www.receita.fazenda.gov.br>)



(<https://www8.receita.fazenda.gov.br/simplesnacional/>)

Atendimento ao Cidadão:

das 09h às 16h

Contato:

<http://www.trizideladovale.ma.gov.br/> Telefone: ()

Prefeitura Municipal de Trizidela do Vale

Endereço:

Av. Deputado Carlos Melo, nº 1670, Aeroporto Trizidela do Vale - MA, CEP: 65.727-000

Histórico do Empregador

O Histórico do Empregador apresenta os registros dos CRF concedidos nos últimos 24 meses, conforme Manual de Orientações Regularidade do Empregador.

Inscrição: 38.282.738/0001-61

Razão social: CASTELO BRANCO EMPREENDIMENTOS EIRELI

Nome fantasia: CASTELO BRANCO EMPREENDIMENTOS

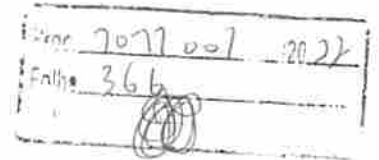

Data de Emissão/Leitura	Data de Validade	Número do CRF
01/12/2022	01/12/2022 a 30/12/2022	2022120102465048711902
12/11/2022	12/11/2022 a 11/12/2022	2022111202502655202132
24/10/2022	24/10/2022 a 22/11/2022	2022102402333143493818
05/10/2022	05/10/2022 a 03/11/2022	2022100502400672044551
16/09/2022	16/09/2022 a 15/10/2022	2022091602240813525381
28/08/2022	28/08/2022 a 26/09/2022	2022082802280825096119
09/08/2022	09/08/2022 a 07/09/2022	2022080902403304558146
21/07/2022	21/07/2022 a 19/08/2022	2022072102281710788833
02/07/2022	02/07/2022 a 31/07/2022	2022070202091172841454
13/06/2022	13/06/2022 a 12/07/2022	2022061302094597131937
25/05/2022	25/05/2022 a 23/06/2022	2022052502214871326461
06/05/2022	06/05/2022 a 04/06/2022	2022050602251873323993
17/04/2022	17/04/2022 a 16/05/2022	2022041701504620982405
29/03/2022	29/03/2022 a 27/04/2022	2022032901573090567709
10/03/2022	10/03/2022 a 08/04/2022	2022031001561371438482
19/02/2022	19/02/2022 a 20/03/2022	2022021902011676118633
31/01/2022	31/01/2022 a 01/03/2022	2022013109482135091828
31/12/2021	31/12/2021 a 29/01/2022	2021123102442445793273
12/12/2021	12/12/2021 a 10/01/2022	2021121202265429002628
23/11/2021	23/11/2021 a 22/12/2021	2021112302444890351604
04/11/2021	04/11/2021 a 03/12/2021	2021110402331769582617
16/10/2021	16/10/2021 a 14/11/2021	2021101602395623251017
27/09/2021	27/09/2021 a 26/10/2021	2021092702071369098141
08/09/2021	08/09/2021 a 07/10/2021	2021090802211225479692
20/08/2021	20/08/2021 a 18/09/2021	2021082002421997446623
01/08/2021	01/08/2021 a 30/08/2021	2021080102210108495432
14/04/2021	14/04/2021 a 11/08/2021	2021041402503912205300
26/03/2021	26/03/2021 a 24/04/2021	2021032602532792581515
07/03/2021	07/03/2021 a 05/04/2021	2021030701591945176750
16/02/2021	16/02/2021 a 17/03/2021	2021021602403905768858

Validação de certidão de débitos emitida

O serviço de validação de certidões emitidas destina-se ao órgão licitante ou ao interessado em conferir a autenticidade da certidão apresentada.

Proc	2017007	2022
Folha	367	

Operação efetuada com sucesso.

Validar Nova Certidão

Emitir Certidão

PODER JUDICIÁRIO
JUSTIÇA DO TRABALHO

Proc.	7017001	2022
Folha	368	

CERTIDÃO NEGATIVA DE DÉBITOS TRABALHISTAS

Nome: CASTELO BRANCO EMPREENDIMENTOS EIRELI (MATRIZ E FILIAIS)
CNPJ: 38.282.738/0001-61
Certidão nº: 37612298/2022
Expedição: 03/11/2022, às 09:48:28
Validade: 02/05/2023 - 180 (cento e oitenta) dias, contados da data de sua expedição.

Certifica-se que **CASTELO BRANCO EMPREENDIMENTOS EIRELI (MATRIZ E FILIAIS)**, inscrito(a) no CNPJ sob o nº **38.282.738/0001-61**, **NÃO CONSTA** como inadimplente no Banco Nacional de Devedores Trabalhistas. Certidão emitida com base nos arts. 642-A e 883-A da Consolidação das Leis do Trabalho, acrescentados pelas Leis ns.º 12.440/2011 e 13.467/2017, e no Ato 01/2022 da CGJT, de 21 de janeiro de 2022. Os dados constantes desta Certidão são de responsabilidade dos Tribunais do Trabalho.

No caso de pessoa jurídica, a Certidão atesta a empresa em relação a todos os seus estabelecimentos, agências ou filiais.

A aceitação desta certidão condiciona-se à verificação de sua autenticidade no portal do Tribunal Superior do Trabalho na Internet (<http://www.tst.jus.br>).

Certidão emitida gratuitamente.

INFORMAÇÃO IMPORTANTE

Do Banco Nacional de Devedores Trabalhistas constam os dados necessários à identificação das pessoas naturais e jurídicas inadimplentes perante a Justiça do Trabalho quanto às obrigações estabelecidas em sentença condenatória transitada em julgado ou em acordos judiciais trabalhistas, inclusive no concernente aos recolhimentos previdenciários, a honorários, a custas, a emolumentos ou a recolhimentos determinados em lei; ou decorrentes de execução de acordos firmados perante o Ministério Público do Trabalho, Comissão de Conciliação Prévia ou demais títulos que, por disposição legal, contiver força executiva.

Proc.	1077007	20 27
Folha	369	

MENU

DETALHES DA CERTIDÃO

Detalhe

Número: **869054**
 Ano: **2022**
 Data de Cadastro: **28/06/2022**
 Data de Emissão: **28/06/2022**
 Tipo: **CERTIDÃO DE REGISTRO E QUITAÇÃO PESSOA FÍSICA**
 Situação Atual: **DOCUMENTO EMITIDO**
 Baixa cópia do arquivo de Impressão da certidão 

Notas (4)

Descrição

A falsificação deste documento constitui-se em crime previsto no Código Penal Brasileiro, sujeitando o(a) autor(a) à respectiva ação penal.

CERTIFICAMOS que caso ocorra(m) alteração(ões) no(s) elemento(s) contido(s) neste documento, esta Certidão perderá a sua validade para todos os efeitos.

Esta certidão perderá a validade, caso ocorra qualquer alteração posterior dos elementos cadastrais nela contidos.

Válido em todo território nacional.

Páginas:

Status (1)

Mostrar 10

XLS PDF RELATÓRIO GERENCIAL

Busca:

SITUAÇÃO	DATA - HORA	OBSERVAÇÃO
DOCUMENTO EMITIDO	28/06/2022 - 10:56:58	

Mostrando de 1 até 1 de 1 registros

Primeiro Anterior 1 Seguinte Último

CREA-MA

Conselho Regional de Engenharia e Agronomia do Estado do Maranhão



Conselho Regional de Engenharia e Agronomia do Estado do Maranhão

CERTIFICAMOS que o profissional mencionado encontra-se registrado neste Conselho, nos termos da Lei 5.194/66, de 24/12/1966, conforme os dados acima. CERTIFICAMOS, ainda, face o estabelecimento nos artigos 68 e 69 da referida Lei, que o interessado não se encontra em débito com o CREA-MA.

Interessado(a)

Profissional: ARLEY MICHAEL DE MELO TEIXEIRA
Registro: 1115700227
CPF: 048.037.743-07

Tipo de Registro: Registro Provisório de Profissional
Data de registro: 23/08/2016
Data Final: Indefinido

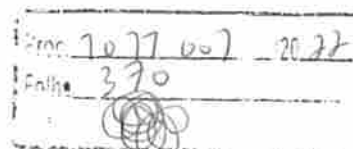

Título(s)

GRADUAÇÃO

ENGENHEIRO CIVIL
Atribuição: ART. 7º DA RESOLUÇÃO 218/1973 DO CONFEA
Instituição de Ensino: PITAGORAS - SISTEMA DE EDUCACAO SUPERIOR SOCIEDADE LTDA
Data de Formação: 29/07/2016

Descrição

CERTIDÃO DE REGISTRO E QUITAÇÃO PESSOA FÍSICA

Informações / Notas

- A falsificação deste documento constitui-se em crime previsto no Código Penal Brasileiro, sujeitando o(a) autor(a) à respectiva ação penal.
- CERTIFICAMOS que caso ocorra(m) alteração(ões) no(s) elemento(s) contido(s) neste documento, esta Certidão perderá a sua validade para todos os efeitos.
- Esta certidão perderá a validade, caso ocorra qualquer alteração posterior dos elementos cadastrais nela contidos.
- Válido em todo território nacional.

Última Anuidade Paga

Ano: 2022 (1/1)

Autos de Infração

Nada consta

Responsabilidades Técnicas

Empresa: MRC RANGEL
Registro: 0005447224
CNPJ: 34.913.523/0001-40
Data Início: 28/06/2022
Data Fim: Indefinido
Data Fim de Contrato: 23/12/2022
Tipo de Responsabilidade: RESPONSABILIDADE TÉCNICA

Empresa: CONSTRUTORA J.R.L. IGARAPÉ LTDA
Registro: 0005367522
CNPJ: 09.627.375/0001-50
Data Início: 24/03/2022
Data Fim: Indefinido
Data Fim de Contrato: 24/03/2023
Tipo de Responsabilidade: RESPONSABILIDADE TÉCNICA

Empresa: CASTELO BRANCO EMPREENDIMENTOS EIRELI
Registro: 0005431093
CNPJ: 38.282.738/0001-61
Data Início: 18/09/2020
Data Fim: Indefinido
Data Fim de Contrato: Indefinido
Tipo de Responsabilidade: RESPONSABILIDADE TÉCNICA

Empresa: A.M. DE MELO TEIXEIRA LTDA





CERTIDÃO DE REGISTRO E QUITAÇÃO
PESSOA FÍSICA
Lei Federal Nº 5194 de 24 de Dezembro de 1966

CREA-MA

Nº 869054/2022

Emissão: 28/06/2022

Validade: 31/03/2023

Chave: z35Z6

Conselho Regional de Engenharia e Agronomia do Estado do Maranhão

Registro: 0005398940

CNPJ: 27.810.823/0001-39

Data Início: 11/12/2018

Data Fim: Indefinido

Data Fim de Contrato: Indefinido

Tipo de Responsabilidade: RESPONSÁVEL TÉCNICO

Empresa: ELETROCLIMA COMERCIO E SERVIÇOS LTDA

Registro: 0000012180

CNPJ: 17.345.344/0001-35

Data Início: 06/06/2022

Data Fim: Indefinido

Data Fim de Contrato: 06/06/2023

Tipo de Responsabilidade: RESPONSÁVEL TÉCNICO

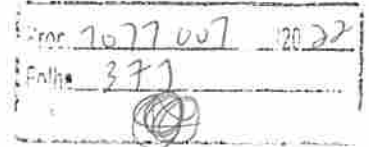

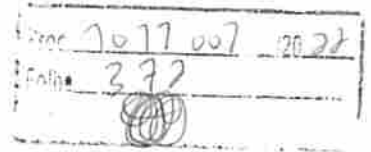

MENU

DETALHES DA CERTIDÃO

Detalhes

Número: **872027**
 Ano: **2022**
 Data de Cadastro: **21/08/2022**
 Data de Emissão: **24/08/2022**
 Tipo: **CERTIDÃO DE ACERVO TÉCNICO COM ATESTADO**
 Situação Atual: **DOCUMENTO PAGO**
 Baixa cópia do arquivo de impressão da certidão 

Notas (5)

Descrição

A Certidão de Acervo Técnico (CAT) à qual o atestado está vinculado constituirá prova da capacidade técnico-profissional da pessoa jurídica somente se o responsável técnico indicado estiver ou venha a ser integrado ao seu quadro técnico por meio de declaração entregue no momento da habilitação ou da entrega das propostas.

Certificamos que se encontra vinculado à presente CAT o atestado apresentado em cumprimento à Lei nº 8.666/93, expedido pela pessoa jurídica contratante, a quem cabe a responsabilidade pela veracidade e exatidão das informações nele constantes. É de responsabilidade deste Conselho a verificação da atividade profissional em conformidade com a Lei nº 5.194/66 e Resoluções do Conselho Federal de Engenharia e Agronomia - CONFEA.

Esta certidão perderá a validade, caso ocorra qualquer alteração posterior dos elementos cadastrais nela contidos.

Fica(m) Excluído(s), no entanto, o(s) serviço(s) cujas atribuições não competem ao(s) profissional(is) em questão.

"O atestado está registrado apenas para atividades técnicas constantes da art, não sendo contempladas neste registro os itens **IMUNIZAÇÃO DE MADEIRAMENTO PARA COBERTURA UTILIZANDO CUPINICIDA INCOLOR**; por se tratar de atividades fora da atribuição do profissional."

Páginas:

Status (4)

Mostrar 10  registros

EXE PDF RELATÓRIO GERENCIAL

Buscar

SITUAÇÃO	DATA - HORA	OBSERVAÇÃO
DOCUMENTO EMITIDO	21/08/2022 - 20:12:15	
BOLETO EMITIDO	21/08/2022 - 20:12:31	
DOCUMENTO PAGO	22/08/2022 -	
DOCUMENTO PROCESSADO	23/08/2022 - 04:18:51	

Mostrando de 1 até 4 de 4 registros

Primeiro Anterior 1 Seguinte Último

CREA-MA

Conselho Regional de Engenharia e Agronomia do Estado do Maranhão



Certidão de Acervo Técnico - CAT
Resolução Nº 1025 de 30 de Outubro de 2009
Resolução Nº 218 de 29 de Junho de 1973

CREA-MA

CAT COM REGISTRO DE ATESTADO

872027/2022

Atividade concluída

Conselho Regional de Engenharia e Agronomia do Estado do Maranhão

CERTIFICAMOS, em cumprimento ao disposto na Resolução nº 1.025, de 30 de outubro de 2009, do Confea, que consta dos assentamentos deste Conselho Regional de Engenharia e Agronomia do Estado do Maranhão - Crea-MA, o Acervo Técnico do profissional **ARLEY MICHAEL DE MELO TEIXEIRA** referente à(s) Anotação(ões) de Responsabilidade Técnica - ART abaixo discriminada(s):

Profissional: **ARLEY MICHAEL DE MELO TEIXEIRA**
Registro: **1115700227MA** RNP: **1115700227**
Título profissional: **ENGENHEIRO CIVIL**

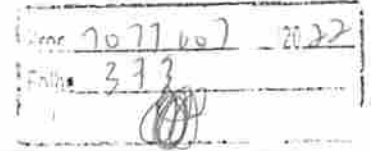

Número da ART: **MA20220520735** Tipo de ART: **OBRA / SERVIÇO** Registrada em: **20/04/2022** Baixada em: **21/08/2022**
Forma de registro: **INICIAL** Participação técnica: **INDIVIDUAL**
Empresa contratada: **CASTELO BRANCO EMPREENDIMENTOS EIRELI**

Contratante: **FUNDO MUNICIPAL DE SAÚDE - FMS** CPF/CNPJ: **10.432.389/0001-06**
Endereço do contratante: **AVENIDA Rio Branco** Nº: **924**
Complemento: Bairro: **Centro**
Cidade: **PEDREIRAS** UF: **MA** CEP: **65725000**
Contrato: **20210519/2021** Celebrado em: **26/08/2021**
Valor do contrato: **R\$ 170.450,86** Tipo de contratante: **Pessoa Jurídica de Direito Público**
Ação institucional: **Outros**
Endereço da obra/serviço: **AVENIDA Otavio Passos** Nº: **s/n**
Complemento: Bairro: **Goialbal**
Cidade: **PEDREIRAS** UF: **MA** CEP: **65725000**
Coordenadas Geográficas: **-4.576711, -44.599870**
Data de início: **18/04/2022** Conclusão efetiva: **18/07/2022**
Finalidade: **SEM DEFINIÇÃO**
Proprietário: **FUNDO MUNICIPAL DE SAÚDE - FMS** CPF/CNPJ: **10.432.389/0001-06**

Atividade Técnica: **16 - Execução ELETROTÉCNICA > INSTALAÇÕES ELÉTRICAS > DE INSTALAÇÕES ELÉTRICAS EM BAIXA TENSÃO > #11.10.1.3 - PARA FINS RESIDENCIAIS E COMERCIAIS 52 - Execução de reforma 300.00 metro quadrado; 16 - Execução CONSTRUÇÃO CIVIL > EDIFICAÇÕES > DE EDIFICAÇÃO > #1.1.1.1 - DE ALVENARIA 52 - Execução de reforma 300.00 metro quadrado; 16 - Execução CONSTRUÇÃO CIVIL > MATERIAIS DE CONSTRUÇÃO CIVIL > #1.2.5 - DE IMPERMEABILIZAÇÃO APLICADA À CONSTRUÇÃO CIVIL 52 - Execução de reforma 300.00 metro quadrado; 16 - Execução CONSTRUÇÃO CIVIL > INSTALAÇÕES HIDROSSANITÁRIAS > #1.4.4 - DE LIGAÇÃO INDIVIDUAL DE REDE DE ÁGUA 52 - Execução de reforma 300.00 metro quadrado; 16 - Execução CONSTRUÇÃO CIVIL > INSTALAÇÕES HIDROSSANITÁRIAS > #1.4.5 - DE LIGAÇÃO INDIVIDUAL DE REDE DE ESGOTO 52 - Execução de reforma 300.00 metro quadrado; 16 - Execução ESTRUTURAS > ESTRUTURAS DE CONCRETO E ARGAMASSA ARMADA > #2.1.1 - DE ESTRUTURA DE CONCRETO ARMADO 52 - Execução de reforma 300.00 metro quadrado;**

Observações

Contratação de empresa especializada na prestação, de forma contínua, de Serviços de Engenharia na Execução de Manutenção Predial do Centro de Especialidades Odontológicas no Município de Pedreiras - MA ENDEREÇO: Av. Otavio Passos, SN, Bairro Goialbal - Município de Pedreiras - MA

Informações Complementares

- "O atestado está registrado apenas para atividades técnicas constantes da art, não sendo contempladas neste registro os itens IMUNIZAÇÃO DE MADEIRAMENTO PARA COBERTURA UTILIZANDO CUPINICIDA INCOLOR; por se tratar de atividades fora da atribuição do profissional."





Certidão de Acervo Técnico - CAT
Resolução Nº 1025 de 30 de Outubro de 2009
Resolução Nº 218 de 29 de Junho de 1973

CREA-MA

CAT COM REGISTRO DE ATESTADO

872027/2022

Atividade concluída

Conselho Regional de Engenharia e Agronomia do Estado do Maranhão

CERTIFICAMOS, finalmente, que se encontra vinculado à presente Certidão de Acervo Técnico – CAT, o atestado contendo 8 folha(s), expedido pelo contratante da obra/serviço, a quem cabe a responsabilidade pela veracidade e exatidão das informações nele constantes.

Certidão de Acervo Técnico nº 872027/2022
24/08/2022, 08:47
610Zd

A Certidão de Acervo Técnico (CAT) à qual o atestado está vinculado constituirá prova da capacidade técnico-profissional da pessoa jurídica somente se o responsável técnico indicado estiver ou venha a ser integrado ao seu quadro técnico por meio de declaração entregue no momento da habilitação ou da entrega das propostas.

Certificamos que se encontra vinculado à presente CAT o atestado apresentado em cumprimento à Lei nº 8.666/93, expedido pela pessoa jurídica contratante, a quem cabe a responsabilidade pela veracidade e exatidão das informações nele constantes. É de responsabilidade deste Conselho a verificação da atividade profissional em conformidade com a Lei nº 5.194/66 e Resoluções do Conselho Federal de Engenharia e Agronomia - CONFEA.

Esta certidão perderá a validade, caso ocorra qualquer alteração posterior dos elementos cadastrais nela contidos.

Fica(m) Excluído(s), no entanto, o(s) serviço(s) cujas atribuições não competem ao(s) profissional(is) em questão.

A autenticidade desta Certidão pode ser verificada em: <https://crea-ma.sitac.com.br/publico/>, com a chave: 610Zd

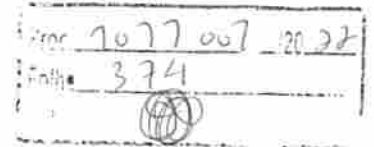



ESTADO DO MARANHÃO
PREFEITURA MUNICIPAL DE PEDREIRAS
CNPJ: 06.184.253/0001-49

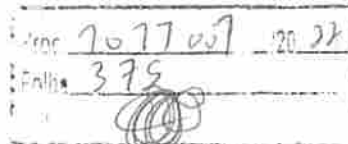

ATESTADO DE CAPACIDADE TÉCNICA

Atestamos, para todos os fins de direito, em especial para constituir documento idôneo junto à FUNDO MUNICIPAL DE SAÚDE - FMS, INSCRITO NO CNPJ Sob nº 10.432.389/0001-06, que a empresa CASTELO BRANCO EMPREENDIMENTOS EIRELI, inscrita no CNPJ nº 38.282.738/0001-61, sediada atualmente na Rua Santo Antônio, 331 – Centro – Trizidela do Vale - MA, CEP: 65.727-000, referente aos serviços de Contratação de empresa especializada na prestação, de forma contínua, de Serviços de Engenharia na Execução de Manutenção Predial do Centro de Especialidades Odontológicas no Município de Pedreiras - MA. CONTRATO Nº 20210519/2021, CONCORRÊNCIA nº 001/2021, Processo Administrativo nº 2204002/2021, demonstrou idoneidade e capacidade técnica para atender as necessidades da empresa acima citada. Sendo cumpridos os prazos e prestações de serviços firmados, não havendo contra nenhum registro que desabone.

Data de Início: 18/04/2022 Término: 18/07/2022

PROPRIETARIO DA OBRA: FUNDO MUNICIPAL DE SAÚDE - FMS, INSCRITO NO CNPJ Sob nº 10.432.389/0001-06.

Contratante: FUNDO MUNICIPAL DE SAÚDE - FMS, INSCRITO NO CNPJ Sob nº 10.432.389/0001-06.
– AVENIDA Rio Branco, 924 – CENTRO, CEP: 65.725-000, PEDREIRAS – MA.

Local da OBRA: Avenida Otávio Passos, S/N – GOIABAL, CEP: 65.725-000, PEDEIRAS-MA.

EMPRESA CONTRATADA: CASTELO BRANCO EMPREENDIMENTOS EIRELI, inscrita no CNPJ nº 38.282.738/0001-61

ART OBRA / SERVIÇO NºMA20220520735
ARLEY MICHAEL DE MELO TEIXEIRA
CREA/MA: 1115700227MA
ENGENHEIRO CIVIL
Responsável pela obra

Orçamento Sintético

SERVIÇOS PRELIMINARES		
PLACA DE OBRA (PARA CONSTRUÇÃO CIVIL) EM CHAPA GALVANIZADA *N. 22*, ADESIVADA, DE *2,0 X 1,125* M	M2	6,00
TELA PLÁSTICA LARANJA, TIPO TAPUME PARA SINALIZAÇÃO, MALHA RETANGULAR, ROLO 1.20 X 50 M (L X C)	M	10,00
TAPUME COM COMPENSADO DE MADEIRA. AF_05/2018	M2	30,00
LIMPEZA MANUAL DE VEGETAÇÃO EM TERRENO COM ENXADA AF_05/2018	M2	500,00
MOVIMENTAÇÃO DE TERRA CARGA E TRANSPORTE		
ESCAVAÇÃO MANUAL DE VALA COM PROFUNDIDADE MENOR OU IGUAL A 1,30 M. AF_03/2016	M3	10,04

AVENIDA Rio Branco, 924 – CENTRO, CEP: 65.725-000, PEDREIRAS – MA

Arley Michael de Melo Teixeira
Engenheira Civil
CREA - MA 111.789.034-1

Este documento encontra-se registrado no Conselho Regional de Engenharia e Agronomia do Estado do Maranhão, vinculado à Certidão nº 872027/2022, em 24/08/2022 emitida



Certidão nº 872027/2022
24/08/2022, 13:28

Chave de Impressão: 610Zd

O documento neste ato registrado foi emitido em 23/08/2022 e contém 8 folhas





ESTADO DO MARANHÃO
PREFEITURA MUNICIPAL DE PEDREIRAS
CNPJ: 06.184.253/0001-49

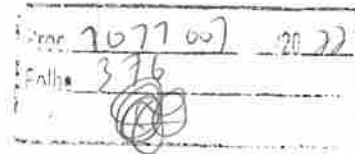

REATERRO MANUAL APOLOADO COM SOQUETE. AF_10/2017	M3	10,04
REATERRO MANUAL DE VALAS COM COMPACTAÇÃO MECANIZADA. AF_04/2016	M3	9,98
DEMOLIÇÃO E RETIRADAS		
DEMOLIÇÃO DE ALVENARIA DE BLOCO FURADO, DE FORMA MANUAL, SEM REAPROVEITAMENTO. AF_12/2017	M3	10,17
DEMOLIÇÃO DE PILARES E VIGAS EM CONCRETO ARMADO, DE FORMA MANUAL, SEM REAPROVEITAMENTO. AF_12/2017	M3	4,00
DEMOLIÇÃO DE ARGAMASSAS, DE FORMA MANUAL, SEM REAPROVEITAMENTO. AF_12/2017	M2	300,00
DEMOLIÇÃO DE REVESTIMENTO CERÂMICO, DE FORMA MANUAL, SEM REAPROVEITAMENTO. AF_12/2017	M2	337,17
REMOÇÃO DE FORRO DE GESSO, DE FORMA MANUAL, SEM REAPROVEITAMENTO. AF_12/2017	M2	220,81
REMOÇÃO DE FORROS DE DRYWALL, PVC E FIBROMINERAL, DE FORMA MANUAL, SEM REAPROVEITAMENTO. AF_12/2017	M2	109,80
DEMOLIÇÃO DE PAVIMENTO INTERTRAVADO, DE FORMA MANUAL, COM REAPROVEITAMENTO. AF_12/2017	M2	120,25
DEMOLIÇÃO DE RODAPÉ CERÂMICO, DE FORMA MANUAL, SEM REAPROVEITAMENTO. AF_12/2017	M	98,06
REMOÇÃO DE INTERRUPTORES/TOMADAS ELÉTRICAS, DE FORMA MANUAL, SEM REAPROVEITAMENTO. AF_12/2017	UND	50,00
REMOÇÃO DE CABOS ELÉTRICOS, DE FORMA MANUAL, SEM REAPROVEITAMENTO. AF_12/2017	M	2.000,00
REMOÇÃO DE PORTAS, DE FORMA MANUAL, SEM REAPROVEITAMENTO. AF_12/2017	M2	36,70
REMOÇÃO DE JANELAS, DE FORMA MANUAL, SEM REAPROVEITAMENTO. AF_12/2017	M2	18,26
REMOÇÃO DE TELHAS, DE FIBROCIMENTO, METÁLICA E CERÂMICA, DE FORMA MANUAL, SEM REAPROVEITAMENTO. AF_12/2017	M2	489,62
FUNDAÇÕES E ESTRUTURAS		
CONCRETO CICLOPICO FCK=10MPA 30% PEDRA DE MAO INCLUSIVE LANÇAMENTO	M3	10,04
CONCRETO MAGRO PARA LASTRO, TRAÇO 1:4,5:4,5 (CIMENTO/ AREIA MÉDIA/ BRITA 1) - PREPARO MANUAL. AF_07/2016	M3	9,00
CONCRETO FCK = 15MPA, TRAÇO 1:3,4:3,5 (CIMENTO/ AREIA MÉDIA/ BRITA 1) - PREPARO MANUAL. AF_07/2016	M3	9,00
IMPERMEABILIZAÇÃO		
IMPERMEABILIZAÇÃO DE SUPERFÍCIE COM EMULSÃO ASFÁLTICA, 2 DEMÃOS AF_06/2018	M2	400,00
IMPERMEABILIZAÇÃO DE SUPERFÍCIE COM MANTA ASFÁLTICA, UMA CAMADA, INCLUSIVE APLICAÇÃO DE PRIMER ASFÁLTICO, E=3MM. AF_06/2018	M2	25,00
VEDAÇÕES		
ALVENARIA DE VEDAÇÃO DE BLOCOS CERÂMICOS FURADOS NA HORIZONTAL DE 9X14X19CM (ESPESSURA 9CM) DE PAREDES COM ÁREA LÍQUIDA MAIOR OU IGUAL A 6M² SEM VÃOS E ARGAMASSA DE ASSENTAMENTO COM PREPARO EM BETONEIRA. AF_06/2014	M2	2.240,00
DIVISORIA EM MARMORE BRANCO POLIDO, ESPESSURA 3 CM, ASSENTADO COM ARGAMASSA TRAÇO 1:4 (CIMENTO E AREIA), ARREMATÉ COM CIMENTO BRANCO, EXCLUSIVAMENTE FERRAGENS	M2	3,00
PAREDE COM PLACAS DE GESSO ACARTONADO (DRYWALL), PARA USO INTERNO, COM DUAS FACES SIMPLES E ESTRUTURA METÁLICA COM GUIAS SIMPLES, COM VÃOS AF_06/2017_P	M2	16,50
CONTRAVERGA MOLDADA LOCO EM CONCRETO PARA VÃOS DE ATÉ 1,5 M DE COMPRIMENTO. AF_03/2016IN	M	14,92
CONTRAVERGA MOLDADA IN LOCO EM CONCRETO PARA VÃOS DE MAIS DE 1,5 M DE COMPRIMENTO. AF_03/2016	M	12,26
VERGA MOLDADA IN LOCO EM CONCRETO PARA JANELAS COM ATÉ 1,5 M DE VÃO. AF_03/2016	M	14,92
VERGA MOLDADA IN LOCO EM CONCRETO PARA JANELAS COM MAIS DE 1,5 M DE VÃO. AF_03/2016	M	18,00
VERGA MOLDADA IN LOCO EM CONCRETO PARA PORTAS COM ATÉ 1,5 M DE VÃO. AF_03/2016	M	18,00
VERGA MOLDADA IN LOCO EM CONCRETO PARA PORTAS COM MAIS DE 1,5 M DE VÃO. AF_03/2016	M	18,00
LAJE		
LAJE PRÉ-MOLDADA UNIDIRECIONAL, BIAPOIADA, PARA PISO, ENCHIMENTO EM CERÂMICA, VIGOTA CONVENCIONAL, ALTURA TOTAL DA LAJE (ENCHIMENTO+CAPA) = (8+4). AF_11/2020	M2	19,02
REVESTIMENTOS		
ARGAMASSA TRAÇO 1:3 (EM VOLUME DE CIMENTO E AREIA GROSSA ÚMIDA) PARA CHAPISCO CONVENCIONAL, PREPARO MANUAL. AF_08/2019	M3	13,09

AVENIDA Rio Branco, 924 – CENTRO, CEP: 65.725-000, PEDREIRAS – MA

Rayana Ribeiro Galvão
Engenheira Civil
CREA - MA 111.789.034-1

Este documento encontra-se registrado no Conselho Regional de Engenharia e Agronomia do Estado do Maranhão, vinculado à Certidão nº 872027/2022, em 24/08/2022 em
emitida



Certidão nº 872027/2022

24/08/2022, 13:28

Chave de Impressão: 610Zd

O documento neste ato registrado foi emitido em 23/08/2022 e contém 8 folhas





ESTADO DO MARANHÃO
PREFEITURA MUNICIPAL DE PEDREIRAS
CNPJ: 06.184.253/0001-49

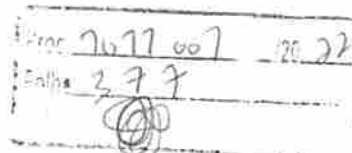

ARGAMASSA TRAÇO 1:2:8 (EM VOLUME DE CIMENTO, CAL E AREIA MÉDIA ÚMIDA) PARA EMBOÇO/MASSA ÚNICA/ASSENTAMENTO DE ALVENARIA DE VEDAÇÃO, PREPARO MECÂNICO COM BETONEIRA 400 L. AF_08/2019	M3	8,18
REBOCO COM ARGAMASSA DE CIMENTO E AREIA PENEIRADA, TRAÇO 1:4	M2	300,00
REVESTIMENTO CERÂMICO PARA PAREDES INTERNAS COM PLACAS TIPO ESMALTADA EXTRA DE DIMENSÕES 33X45 CM APLICADAS EM AMBIENTES DE ÁREA MAIOR QUE 5 M² NA ALTURA INTEIRA DAS PAREDES. AF_05/2014	M2	292,72
PISO		
EXECUÇÃO DE PASSEIO (CALÇADA) OU PISO DE CONCRETO COM CONCRETO MOLDADO IN LOCO, FEITO EM OBRA, ACABAMENTO CONVENCIONAL, NÃO ARMADO. AF_07/2016	M3	10,00
PISO CIMENTADO, TRAÇO 1:3 (CIMENTO E AREIA), ACABAMENTO LISO, ESPESSURA 3,0 CM, PREPARO MECÂNICO DA ARGAMASSA. AF_09/2020	M2	145,72
CONTRAPISO EM ARGAMASSA TRAÇO 1:4 (CIMENTO E AREIA), PREPARO MECÂNICO COM BETONEIRA 400 L, APLICADO EM ÁREAS SECAS SOBRE LAJE, ADERIDO, ESPESSURA 2CM. AF_05/2014	M2	300,61
REVESTIMENTO CERÂMICO PARA PISO COM PLACAS TIPO ESMALTADA EXTRA DE DIMENSÕES 45X45 CM APLICADA EM AMBIENTES DE ÁREA MAIOR QUE 10 M2. AF_06/2014	M2	119,61
REVESTIMENTO CERÂMICO PARA PISO COM PLACAS TIPO ESMALTADA EXTRA DE DIMENSÕES 60X60 CM APLICADA EM AMBIENTES DE ÁREA MAIOR QUE 10 M2. AF_06/2014	M2	218,02
RODAPÉ CERÂMICO DE 7CM DE ALTURA COM PLACAS TIPO ESMALTADA EXTRA DE DIMENSÕES 45X45CM. AF_06/2014	M	47,46
RODAPÉ CERÂMICO DE 7CM DE ALTURA COM PLACAS TIPO ESMALTADA EXTRA DE DIMENSÕES 60X60CM. AF_06/2014	M	114,08
PAVIMENTAÇÃO EM PISO INTERTRAVADO		
EXECUÇÃO DE PASSEIO EM PISO INTERTRAVADO, COM BLOCO RETANGULAR COR NATURAL DE 20 X 10 CM, ESPESSURA 6 CM. AF_12/2015	M2	145,82
ESQUADRIAS		
KIT DE PORTA DE MADEIRA PARA PINTURA, SEMI-OCA (LEVE OU MÉDIA), PADRÃO POPULAR, 60X210CM, ESPESSURA DE 3,5CM, ITENS INCLUSOS: DOBRADIÇAS, MONTAGEM E INSTALAÇÃO DO BATENTE, FECHADURA COM EXECUÇÃO DO FURO - FORNECIMENTO E INSTALAÇÃO. AF_12/2019	UND	2,00
KIT DE PORTA DE MADEIRA PARA PINTURA, SEMI-OCA (LEVE OU MÉDIA), PADRÃO POPULAR, 70X210CM, ESPESSURA DE 3,5CM, ITENS INCLUSOS: DOBRADIÇAS, MONTAGEM E INSTALAÇÃO DO BATENTE, FECHADURA COM EXECUÇÃO DO FURO - FORNECIMENTO E INSTALAÇÃO. AF_12/2019	UND	2,00
KIT DE PORTA DE MADEIRA PARA PINTURA, SEMI-OCA (LEVE OU MÉDIA), PADRÃO POPULAR, 80X210CM, ESPESSURA DE 3,5CM, ITENS INCLUSOS: DOBRADIÇAS, MONTAGEM E INSTALAÇÃO DO BATENTE, FECHADURA COM EXECUÇÃO DO FURO - FORNECIMENTO E INSTALAÇÃO. AF_12/2019	UND	6,00
KIT DE PORTA DE MADEIRA PARA PINTURA, SEMI-OCA (LEVE OU MÉDIA), PADRÃO POPULAR, 90X210CM, ESPESSURA DE 3,5CM, ITENS INCLUSOS: DOBRADIÇAS, MONTAGEM E INSTALAÇÃO DO BATENTE, FECHADURA COM EXECUÇÃO DO FURO - FORNECIMENTO E INSTALAÇÃO. AF_12/2019	UND	7,00
PORTA DE CORRER DE ALUMÍNIO, COM DUAS FOLHAS PARA VIDRO, INCLUSO VIDRO LISO INCOLOR, FECHADURA E PUXADOR, SEM ALIZAR. AF_12/2019	M2	3,15
GRADIL EM FERRO FIXADO EM VÃOS DE JANELAS, FORMADO POR BARRAS CHATAS DE 25X4,8 MM. AF_04/2019	M2	14,20
JANELA DE ALUMÍNIO DE CORRER COM 2 FOLHAS PARA VIDROS, COM VIDROS, BATENTE, ACABAMENTO COM ACETATO OU BRILHANTE E FERRAGENS. EXCLUSIVE ALIZAR E CONTRAMARCO. FORNECIMENTO E INSTALAÇÃO. AF_12/2019	M2	14,16
JANELA DE ALUMÍNIO TIPO MAXIM-AR, COM VIDROS, BATENTE E FERRAGENS. EXCLUSIVE ALIZAR, ACABAMENTO E CONTRAMARCO. FORNECIMENTO E INSTALAÇÃO. AF_12/2019	M2	8,24
JANELA DE MADEIRA (PINUS/EUCALIPTO OU EQUIV.) DE ABRIR COM 4 FOLHAS (2 VENEZIANAS E 2 GUILHOTINAS PARA VIDRO). COM BATENTE, ALIZAR E FERRAGENS. EXCLUSIVE VIDROS, ACABAMENTO E CONTRAMARCO. FORNECIMENTO E INSTALAÇÃO. AF_12/2019	M2	5,00
PINTURAS		
APLICAÇÃO E LIXAMENTO DE MASSA LÁTEX EM PAREDES, DUAS DEMÃOS. AF_06/2014	M2	5.650,00

AVENIDA Rio Branco, 924 – CENTRO, CEP: 65.725-000, PEDREIRAS – MARANHÃO
 Rayane Ribeiro Galvão
 Engenheira Civil
 CREA - MA 111.789.034-1

Este documento encontra-se registrado no Conselho Regional de Engenharia e Agronomia do Estado do Maranhão, vinculado à Certidão nº 872027/2022, em 24/08/2022



Certidão nº 872027/2022

24/08/2022, 13:28

Chave de Impressão: 610Zd

O documento neste ato registrado foi emitido em 23/08/2022 e contém 8 folhas





ESTADO DO MARANHÃO
PREFEITURA MUNICIPAL DE PEDREIRAS
CNPJ: 06.184.253/0001-49

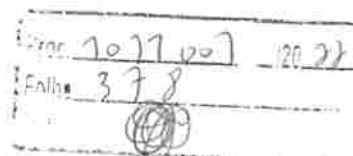

APLICAÇÃO MANUAL DE PINTURA COM TINTA LÁTEX ACRÍLICA EM PAREDES, DUAS DEMÃOS. AF_06/2014	M2	5.500,00
APLICAÇÃO MANUAL DE PINTURA COM TINTA LÁTEX PVA EM PAREDES, DUAS DEMÃOS. AF_06/2014	M2	5.650,00
PINTURA COM TINTA ALQUÍDICA DE ACABAMENTO (ESMALTE SINTÉTICO BRILHANTE) APLICADA A ROLO OU PINCEL SOBRE SUPERFÍCIES METÁLICAS (EXCETO PERFIL) EXECUTADO EM OBRA (02 DEMÃOS). AF_01/2020	M2	25,00
PINTURA EM VERNIZ SINTÉTICO BRILHANTE EM MADEIRA, TRES DEMAOS	M2	22,00
COBERTURA EM MADEIRA		
TRAMA DE MADEIRA COMPOSTA POR RIPAS, CAIBROS E TERÇAS PARA TELHADOS DE ATÉ 2 ÁGUAS PARA TELHA CERÂMICA CAPA-CANAL, INCLUSO TRANSPORTE VERTICAL. AF_07/2019	M2	400,00
TELHAMENTO COM TELHA CERÂMICA CAPA-CANAL, TIPO COLONIAL, COM ATÉ 2 ÁGUAS, INCLUSO TRANSPORTE VERTICAL. AF_07/2019	M2	400,00
TELHAMENTO COM TELHA ONDULADA DE FIBROCIMENTO E = 6 MM, COM RECOBRIMENTO LATERAL DE 1/4 DE ONDA PARA TELhado COM INCLINAÇÃO MAIOR QUE 10°, COM ATÉ 2 ÁGUAS, INCLUSO IÇAMENTO. AF_07/2019	M2	28,00
FABRICAÇÃO E INSTALAÇÃO DE TESOURA INTEIRA EM MADEIRA NÃO APARELHADA, VÃO DE 10 M, PARA TELHA CERÂMICA OU DE CONCRETO, INCLUSO IÇAMENTO. AF_07/2019	UND	2,00
FABRICAÇÃO E INSTALAÇÃO DE TESOURA INTEIRA EM MADEIRA NÃO APARELHADA, VÃO DE 10 M, PARA TELHA ONDULADA DE FIBROCIMENTO, METÁLICA, PLÁSTICA OU TERMOACÚSTICA, INCLUSO IÇAMENTO. AF_07/2019	UND	2,00
CUMEEIRA PARA TELHA CERÂMICA EMBOÇADA COM ARGAMASSA TRAÇO 1:2:9 (CIMENTO, CAL E AREIA) PARA TELHADOS COM ATÉ 2 ÁGUAS, INCLUSO TRANSPORTE VERTICAL. AF_07/2019	M	20,00
CUMEEIRA PARA TELHA DE FIBROCIMENTO ONDULADA E = 6 MM, INCLUSO ACESSÓRIOS DE FIXAÇÃO E IÇAMENTO. AF_07/2019	M	3,00
IMUNIZAÇÃO DE MADEIRAMENTO PARA COBERTURA UTILIZANDO CUPINICIDA INCOLOR	M2	400,00
FORRO		
FORRO EM PLACAS DE GESSO, PARA AMBIENTES COMERCIAIS. AF_05/2017_P	M2	400,00
FORRO DE PVC, LISO, PARA AMBIENTES COMERCIAIS, INCLUSIV E ESTRUTURA DE FIXAÇÃO. AF_05/2017_P	M2	36,00
INSTALAÇÕES ELÉTRICAS		
QUADRO DE MEDIÇÃO GERAL DE ENERGIA PARA BARRAMENTO BLINDADO COM 4 MEDIDORES - FORNECIMENTO E INSTALAÇÃO. AF_10/2020	UND	2,00
CAIXA INTERNA/EXTERNA DE MEDIÇÃO PARA 1 MEDIDOR TRIFÁSICO, COM VISOR, EM CHAPA DE AÇO 18 USG (PADRÃO DA CONCESSIONÁRIA LOCAL)	UND	1,00
DISJUNTOR MONOPOLAR TIPO DIN, CORRENTE NOMINAL DE 16A - FORNECIMENTO E INSTALAÇÃO. AF_10/2020	UND	4,00
DISJUNTOR MONOPOLAR TIPO DIN, CORRENTE NOMINAL DE 32A - FORNECIMENTO E INSTALAÇÃO. AF_10/2020	UND	4,00
DISJUNTOR BIPOLAR TIPO DIN, CORRENTE NOMINAL DE 16A - FORNECIMENTO E INSTALAÇÃO. AF_10/2020	UND	2,00
DISJUNTOR BIPOLAR TIPO DIN, CORRENTE NOMINAL DE 32A - FORNECIMENTO E INSTALAÇÃO. AF_10/2020	UND	2,00
DISJUNTOR TRIPOLAR TIPO DIN, CORRENTE NOMINAL DE 16A - FORNECIMENTO E INSTALAÇÃO. AF_10/2020	UND	1,00
DISJUNTOR TRIPOLAR TIPO DIN, CORRENTE NOMINAL DE 32A - FORNECIMENTO E INSTALAÇÃO. AF_10/2020	UND	1,00
QUADRO DE DISTRIBUIÇÃO DE ENERGIA EM PVC, DE EMBUTIR, SEM BARRAMENTO, PARA 6 DISJUNTORES - FORNECIMENTO E INSTALAÇÃO. AF_10/2020	UND	2,00
ELETRODUTO DE PVC RÍGIDO SOLDÁVEL, CLASSE B, DE 25 MM	M	35,00
ELETRODUTO DE PVC RÍGIDO SOLDÁVEL, CLASSE B, DE 32 MM	M	35,00
ELETRODUTO PVC FLEXÍVEL CORRUGADO, COR AMARELA, DE 25 MM	M	35,00
ELETRODUTO PVC FLEXÍVEL CORRUGADO, COR AMARELA, DE 32 MM	M	480,00
CABO DE COBRE FLEXÍVEL ISOLADO, 2,5 MM², ANTI-CHAMA 450/750 V, PARA CIRCUITOS TERMINAIS - FORNECIMENTO E INSTALAÇÃO. AF_12/2015	M	2.000,00
CABO DE COBRE FLEXÍVEL ISOLADO, 4 MM², ANTI-CHAMA 450/750 V, PARA CIRCUITOS TERMINAIS - FORNECIMENTO E INSTALAÇÃO. AF_12/2015	M	800,00
CABO DE COBRE FLEXÍVEL ISOLADO, 6 MM², ANTI-CHAMA 450/750 V, PARA CIRCUITOS TERMINAIS - FORNECIMENTO E INSTALAÇÃO. AF_12/2015	M	800,00
CABO DE COBRE FLEXÍVEL ISOLADO, 10 MM², ANTI-CHAMA 450/750 V, PARA DISTRIBUIÇÃO - FORNECIMENTO E INSTALAÇÃO. AF_12/2015	M	800,00

AVENIDA Rio Branco, 924 – CENTRO, CEP: 65.725-000, PEDREIRAS – MA
Rayane Ribeiro Galvão
 Engenheira Civil
 CREA - MA 111.789.034-1

Este documento encontra-se registrado no Conselho Regional de Engenharia e Agronomia do Estado do Maranhão, vinculado à Certidão nº 872027/2022, em 24/08/2022



Certidão nº 872027/2022
24/08/2022, 13:28

Chave de Impressão: 6102d

O documento neste ato registrado foi emitido em 23/08/2022 e contém 8 folhas





ESTADO DO MARANHÃO
PREFEITURA MUNICIPAL DE PEDREIRAS
CNPJ: 06.184.253/0001-49

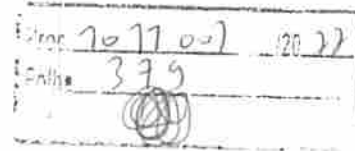

CABO DE COBRE FLEXÍVEL ISOLADO, 16 MM², ANTI-CHAMA 450/750 V, PARA DISTRIBUIÇÃO - FORNECIMENTO E INSTALAÇÃO. AF_12/2015	M	680,00
CAIXA DE PASSAGEM, EM PVC, DE 4" X 2", PARA ELETRODUTO FLEXÍVEL CORRUGADO	UND	28,00
CAIXA DE PASSAGEM, EM PVC, DE 4" X 4", PARA ELETRODUTO FLEXÍVEL CORRUGADO	UND	16,00
INTERRUPTOR SIMPLES (1 MÓDULO) COM 1 TOMADA DE EMBUTIR 2P+T 10 A, INCLUINDO SUPORTE E PLACA - FORNECIMENTO E INSTALAÇÃO. AF_12/2015	UND	15,00
INTERRUPTOR SIMPLES (1 MÓDULO) COM 2 TOMADAS DE EMBUTIR 2P+T 10 A, INCLUINDO SUPORTE E PLACA - FORNECIMENTO E INSTALAÇÃO. AF_12/2015	UND	15,00
INTERRUPTOR SIMPLES (2 MÓDULOS), 10A/250V, INCLUINDO SUPORTE E PLACA - FORNECIMENTO E INSTALAÇÃO. AF_12/2015	UND	15,00
INTERRUPTOR SIMPLES (3 MÓDULOS), 10A/250V, INCLUINDO SUPORTE E PLACA - FORNECIMENTO E INSTALAÇÃO. AF_12/2015	UND	15,00
LÂMPADA COMPACTA DE LED 6 W, BASE E27 - FORNECIMENTO E INSTALAÇÃO. AF_02/2020	UND	5,00
LÂMPADA COMPACTA DE LED 10 W, BASE E27 - FORNECIMENTO E INSTALAÇÃO. AF_02/2020	UND	5,00
LUMINÁRIA TIPO SPOT, DE SOBREPOR, COM 1 LÂMPADA FLUORESCENTE DE 15 W, SEM REATOR - FORNECIMENTO E INSTALAÇÃO. AF_02/2020	UND	14,00
LUMINÁRIA TIPO PLAFON EM PLÁSTICO, DE SOBREPOR, COM 1 LÂMPADA FLUORESCENTE DE 15 W, SEM REATOR - FORNECIMENTO E INSTALAÇÃO. AF_02/2020	UND	3,00
LUMINÁRIA ARANDELA TIPO MEIA LUA, DE SOBREPOR, COM 1 LÂMPADA LED DE 6 W, SEM REATOR - FORNECIMENTO E INSTALAÇÃO. AF_02/2020	UND	8,00
LUMINÁRIA TIPO CALHA, DE SOBREPOR, COM 1 LÂMPADA TUBULAR FLUORESCENTE DE 18 W, COM REATOR DE PARTIDA RÁPIDA - FORNECIMENTO E INSTALAÇÃO. AF_02/2020	UND	5,00
LUMINÁRIA TIPO CALHA, DE SOBREPOR, COM 1 LÂMPADA TUBULAR FLUORESCENTE DE 36 W, COM REATOR DE PARTIDA RÁPIDA - FORNECIMENTO E INSTALAÇÃO. AF_02/2020	UND	5,00
INSTALAÇÕES HIDRAULICAS		
TUBO, PVC, SOLDÁVEL, DN 20MM, INSTALADO EM RAMAL OU SUB-RAMAL DE ÁGUA - FORNECIMENTO E INSTALAÇÃO. AF_12/2014	M	50,00
TUBO, PVC, SOLDÁVEL, DN 25MM, INSTALADO EM RAMAL OU SUB-RAMAL DE ÁGUA - FORNECIMENTO E INSTALAÇÃO. AF_12/2014	M	50,00
TUBO, PVC, SOLDÁVEL, DN 32MM, INSTALADO EM RAMAL OU SUB-RAMAL DE ÁGUA - FORNECIMENTO E INSTALAÇÃO. AF_12/2014	M	50,00
TUBO, PVC, SOLDÁVEL, DN 40 MM, INSTALADO EM RESERVAÇÃO DE ÁGUA DE EDIFICAÇÃO QUE POSSUA RESERVATÓRIO DE FIBRA/FIBROCIMENTO FORNECIMENTO E INSTALAÇÃO. AF_06/2016	M	50,00
TUBO, PVC, SOLDÁVEL, DN 50 MM, INSTALADO EM RESERVAÇÃO DE ÁGUA DE EDIFICAÇÃO QUE POSSUA RESERVATÓRIO DE FIBRA/FIBROCIMENTO FORNECIMENTO E INSTALAÇÃO. AF_06/2016	M	50,00
CAIXA D'ÁGUA FIBRA DE VIDRO PARA 2000 LITROS, COM TAMPA	UND	1,00
CURVA DE PVC 90 GRAUS, SOLDÁVEL, 20 MM, PARA ÁGUA FRIA PREDIAL (NBR 5648)	UND	5,00
CURVA DE PVC 90 GRAUS, SOLDÁVEL, 25 MM, PARA ÁGUA FRIA PREDIAL (NBR 5648)	UND	5,00
CURVA DE PVC 90 GRAUS, SOLDÁVEL, 32 MM, PARA ÁGUA FRIA PREDIAL (NBR 5648)	UND	5,00
CURVA DE PVC 90 GRAUS, SOLDÁVEL, 40 MM, PARA ÁGUA FRIA PREDIAL (NBR 5648)	UND	5,00
CURVA DE PVC 90 GRAUS, SOLDÁVEL, 50 MM, PARA ÁGUA FRIA PREDIAL (NBR 5648)	UND	5,00
JOELHO 90 GRAUS, PVC, SOLDÁVEL, DN 20MM, INSTALADO EM RAMAL OU SUB-RAMAL DE ÁGUA - FORNECIMENTO E INSTALAÇÃO. AF_12/2014	UND	5,00
JOELHO 90 GRAUS, PVC, SOLDÁVEL, DN 25MM, INSTALADO EM RAMAL OU SUB-RAMAL DE ÁGUA - FORNECIMENTO E INSTALAÇÃO. AF_12/2014	UND	5,00
JOELHO 90 GRAUS, PVC, SOLDÁVEL, DN 32MM, INSTALADO EM RAMAL OU SUB-RAMAL DE ÁGUA - FORNECIMENTO E INSTALAÇÃO. AF_12/2014	UND	5,00
JOELHO 90 GRAUS, PVC, SOLDÁVEL, DN 40 MM INSTALADO EM RESERVAÇÃO DE ÁGUA DE EDIFICAÇÃO QUE POSSUA RESERVATÓRIO DE FIBRA/FIBROCIMENTO FORNECIMENTO E INSTALAÇÃO. AF_06/2016	UND	5,00
JOELHO 90 GRAUS, PVC, SOLDÁVEL, DN 50 MM INSTALADO EM RESERVAÇÃO DE ÁGUA DE EDIFICAÇÃO QUE POSSUA RESERVATÓRIO DE FIBRA/FIBROCIMENTO FORNECIMENTO E INSTALAÇÃO. AF_06/2016	UND	5,00
JOELHO 45 GRAUS, PVC, SOLDÁVEL, DN 20MM, INSTALADO EM RAMAL OU SUB-RAMAL DE ÁGUA - FORNECIMENTO E INSTALAÇÃO. AF_12/2014	UND	5,00
JOELHO 45 GRAUS, PVC, SOLDÁVEL, DN 25MM, INSTALADO EM RAMAL OU SUB-RAMAL DE ÁGUA - FORNECIMENTO E INSTALAÇÃO. AF_12/2014	UND	5,00
JOELHO 45 GRAUS, PVC, SOLDÁVEL, DN 32MM, INSTALADO EM RAMAL OU SUB-RAMAL DE ÁGUA - FORNECIMENTO E INSTALAÇÃO. AF_12/2014	UND	5,00

AVENIDA Rio Branco, 924 – CENTRO, CEP: 65.725-000, PEDREIRAS – MA

Rayane Ribeiro Galvão
Engenheira Civil
CREA - MA 111.789.034-1

Este documento encontra-se registrado no Conselho Regional de Engenharia e Agronomia do Estado do Maranhão, vinculado à Certidão nº 872027/2022, em 24/08/2022 em



Certidão nº 872027/2022
24/08/2022, 13:28

Chave de Impressão: 610Zd

O documento neste ato registrado foi emitido em 23/08/2022 e contém 8 folhas





ESTADO DO MARANHÃO
PREFEITURA MUNICIPAL DE PEDREIRAS
CNPJ: 06.184.253/0001-49

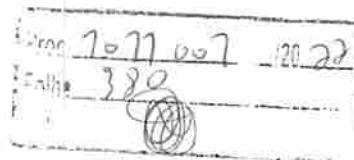

JOELHO 45 GRAUS, PVC, SOLDÁVEL, DN 40MM, INSTALADO EM PRUMADA DE ÁGUA - FORNECIMENTO E INSTALAÇÃO. AF_12/2014	UND	5,00
JOELHO 45 GRAUS, PVC, SOLDÁVEL, DN 50MM, INSTALADO EM PRUMADA DE ÁGUA - FORNECIMENTO E INSTALAÇÃO. AF_12/2014	UND	5,00
BUCHA DE REDUÇÃO, PVC, SOLDÁVEL, DN 40MM X 32MM, INSTALADO EM RAMAL OU SUB-RAMAL DE ÁGUA - FORNECIMENTO E INSTALAÇÃO. AF_03/2015	UND	5,00
BUCHA DE REDUÇÃO, PPR, 40 X 25, CLASSE PN 25, INSTALADO EM RAMAL DE DISTRIBUIÇÃO DE ÁGUA ? FORNECIMENTO E INSTALAÇÃO . AF_06/2015	UND	5,00
BUCHA DE REDUÇÃO LONGA, PVC, SERIE R, ÁGUA PLUVIAL, DN 50 X 40 MM, JUNTA ELÁSTICA, FORNECIDO E INSTALADO EM RAMAL DE ENCAMINHAMENTO. AF_12/2014	UND	5,00
LUVA DE REDUÇÃO, PVC, SOLDÁVEL, DN 50MM X 25MM, INSTALADO EM PRUMADA DE ÁGUA FORNECIMENTO E INSTALAÇÃO. AF_12/2014	UND	5,00
LUVA DE REDUÇÃO, PVC, SOLDÁVEL, DN 32MM X 25MM, INSTALADO EM RAMAL OU SUB-RAMAL DE ÁGUA - FORNECIMENTO E INSTALAÇÃO. AF_12/2014	UND	5,00
LUVA DE REDUÇÃO, PVC, SOLDÁVEL, DN 25MM X 20MM, INSTALADO EM RAMAL OU SUB-RAMAL DE ÁGUA - FORNECIMENTO E INSTALAÇÃO. AF_12/2014	UND	5,00
TE, PVC, SOLDÁVEL, DN 50MM, INSTALADO EM PRUMADA DE ÁGUA - FORNECIMENTO E INSTALAÇÃO. AF_12/2014	UND	5,00
TE, PVC, SOLDÁVEL, DN 40MM, INSTALADO EM PRUMADA DE ÁGUA - FORNECIMENTO E INSTALAÇÃO. AF_12/2014	UND	5,00
TE, PVC, SOLDÁVEL, DN 32MM, INSTALADO EM RAMAL OU SUB-RAMAL DE ÁGUA - FORNECIMENTO E INSTALAÇÃO. AF_12/2014	UND	5,00
TE, PVC, SOLDÁVEL, DN 25MM, INSTALADO EM RAMAL OU SUB-RAMAL DE ÁGUA - FORNECIMENTO E INSTALAÇÃO. AF_12/2014	UND	5,00
TE, PVC, SOLDÁVEL, DN 20MM, INSTALADO EM RAMAL OU SUB-RAMAL DE ÁGUA - FORNECIMENTO E INSTALAÇÃO. AF_12/2014	UND	5,00
BANCADA GRANITO CINZA 150 X 60 CM, COM CUBA DE EMBUTIR DE AÇO, VÁLVULA AMERICANA EM METAL, SIFÃO FLEXÍVEL EM PVC, ENGATE FLEXÍVEL 30 CM, TORNEIRA CROMADA LONGA, DE PAREDE, 1/2? OU 3/4?, P/ COZINHA, PADRÃO POPULAR - FORNEC. E INSTALAÇÃO. AF_01/2020	UND	7,00
LAVATÓRIO LOUÇA BRANCA COM COLUNA, *44 X 35,5* CM, PADRÃO POPULAR - FORNECIMENTO E INSTALAÇÃO. AF_01/2020	UND	1,00
LAVATÓRIO LOUÇA BRANCA SUSPENSO, 29,5 X 39CM OU EQUIVALENTE, PADRÃO POPULAR - FORNECIMENTO E INSTALAÇÃO. AF_01/2020	UND	2,00
CHUVEIRO PLASTICO BRANCO SIMPLES 5 " PARA ACOPLAR EM HASTE 1/2 ", AGUA FRIA	UND	2,00
TORNEIRA CROMADA 1/2? OU 3/4? PARA TANQUE, PADRÃO POPULAR - FORNECIMENTO E INSTALAÇÃO. AF_01/2020	UND	2,00
TORNEIRA CROMADA DE MESA, 1/2? OU 3/4?, PARA LAVATÓRIO, PADRÃO POPULAR - FORNECIMENTO E INSTALAÇÃO. AF_01/2020	UND	2,00
TORNEIRA CROMADA LONGA, DE PAREDE, 1/2? OU 3/4?, PARA PIA DE COZINHA, PADRÃO POPULAR - FORNECIMENTO E INSTALAÇÃO. AF_01/2020	UND	2,00
INSTALAÇÕES SANITÁRIAS		
TUBO PVC, SERIE NORMAL, ESGOTO PREDIAL, DN 40 MM, FORNECIDO E INSTALADO EM RAMAL DE DESCARGA OU RAMAL DE ESGOTO SANITÁRIO. AF_12/2014	M	20,00
TUBO PVC, SERIE NORMAL, ESGOTO PREDIAL, DN 50 MM, FORNECIDO E INSTALADO EM RAMAL DE DESCARGA OU RAMAL DE ESGOTO SANITÁRIO. AF_12/2014	M	20,00
TUBO PVC, SERIE NORMAL, ESGOTO PREDIAL, DN 75 MM, FORNECIDO E INSTALADO EM PRUMADA DE ESGOTO SANITÁRIO OU VENTILAÇÃO. AF_12/2014	M	20,00
TUBO PVC, SERIE NORMAL, ESGOTO PREDIAL, DN 100 MM, FORNECIDO E INSTALADO EM PRUMADA DE ESGOTO SANITÁRIO OU VENTILAÇÃO. AF_12/2014	M	20,00
TUBO PVC, SERIE NORMAL, ESGOTO REDIAL, DN 150 MM, FORNECIDO E INSTALADO EM SUBCOLETOR AÉREO P. DE ESGOTO SANITÁRIO. AF_12/2014	M	20,00
TUBO COLETOR DE ESGOTO PVC, JEI, DN 200 MM (NBR 7362)	M	20,00
TUBO COLETOR DE ESGOTO PVC, JEI, DN 250 MM (NBR 7362)	M	20,00
CAIXA SIFONADA, PVC, DN 150 X 185 X 75 MM, FORNECIDA E INSTALADA EM RAMAIS DE ENCAMINHAMENTO DE ÁGUA PLUVIAL. AF_12/2014	UND	2,00
CAIXA DE GORDURA SIMPLES, CIRCULAR, EM CONCRETO PRÉ-MOLDADO, DIÂMETRO INTERNO = 0,4 M, ALTURA INTERNA = 0,4 M. AF_12/2020	UND	2,00

AVENIDA Rio Branco, 924 – CENTRO, CEP: 65.725-000, PEDREIRAS – MA

Rayane Ribeiro Galvão
Engenheira Civil
CREA - MA 111.789.034-1

Este documento encontra-se registrado no Conselho Regional de Engenharia e Agronomia do Estado do Maranhão, vinculado à Certidão nº 872027/2022, em 24/08/2022 emitida em



Certidão nº 872027/2022

24/08/2022, 13:28

Chave de Impressão: 610Zd

O documento neste ato registrado foi emitido em 23/08/2022 e contém 8 folhas





ESTADO DO MARANHÃO
PREFEITURA MUNICIPAL DE PEDREIRAS
CNPJ: 06.184.253/0001-49

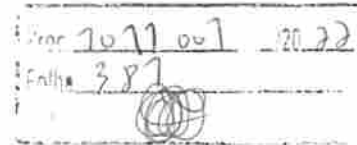

SIFÃO DO TIPO GARRAFA/COPO EM PVC 1.1/4 X 1.1/2" - FORNECIMENTO E INSTALAÇÃO. AF_01/2020	UND	2,00
SUMIDOURO CIRCULAR, EM CONCRETO PRÉ-MOLDADO, DIÂMETRO INTERNO = 2,38 M, ALTURA INTERNA = 3,0 M, ÁREA DE INFILTRAÇÃO: 25 M² (PARA 10 CONTRIBUINTE). AF_12/2020	UND	1,00
SUMIDOURO RETANGULAR, EM ALVENARIA COM BLOCOS DE CONCRETO, DIMENSÕES INTERNAS: 1,0 X 3,0 X 3,0 M, ÁREA DE INFILTRAÇÃO: 25 M² (PARA 10 CONTRIBUINTE). AF_12/2020	UND	1,00
FOSSA SEPTICA, SEM FILTRO, PARA 40 A 52 CONTRIBUINTE, CILINDRICA, COM TAMPA, EM POLIETILENO DE ALTA DENSIDADE (PEAD), CAPACIDADE APROXIMADA DE 10000 LITROS (NBR 7229)	UND	1,00
JOELHO PVC, SOLDAVEL, PB, 90 GRAUS, DN 40 MM, PARA ESGOTO PREDIAL	UND	3,00
JOELHO PVC, SOLDAVEL, PB, 90 GRAUS, DN 50 MM, PARA ESGOTO PREDIAL	UND	3,00
JOELHO PVC, SOLDAVEL, PB, 90 GRAUS, DN 75 MM, PARA ESGOTO PREDIAL	UND	3,00
JOELHO PVC, SOLDAVEL, PB, 90 GRAUS, DN 100 MM, PARA ESGOTO PREDIAL	UND	3,00
JOELHO PVC, SOLDAVEL, PB, 90 GRAUS, DN 150 MM, PARA ESGOTO PREDIAL	UND	3,00
KIT DE ACESSÓRIOS PARA BANHEIRO EM METAL CROMADO, 5 PECAS, INCLUSO FIXAÇÃO. AF_01/2020	UND	2,00
VASO SANITÁRIO SIFONADO COM CAIXA ACOPLADA LOUÇA BRANCA - PADRÃO MÊDIO, INCLUSO ENGATE FLEXÍVEL EM METAL CROMADO, 1/2 X 40CM - FORNECIMENTO E INSTALAÇÃO. AF_01/2020	UND	2,00
ACESSIBILIDADE		
RAMPA PARA ACESSO DE DEFICIENTES, EM CONCRETO SIMPLES FCK=25MPA, DESEMPOLADA, COM PINTURA INDICATIVA, 02 DEMÃOS	UND	1,00
FORNECIMENTO E APLICAÇÃO DE PISO TÁTIL DE ALERTA OU DIRECIONAL, DE BORRACHA, COLORIDO, 25 X 25 CM, E = 5 MM, PARA COLA	M2	3,00
BARRA DE APOIO RETA, EM ALUMÍNIO, COMPRIMENTO 90 CM, DIÂMETRO MÍNIMO 3 CM	UND	4,00
DRENAGEM PLUVIAL		
CALHA DE BEIRAL, SEMICIRCULAR DE PVC, DIÂMETRO 125 MM, INCLUINDO CABECEIRAS, EMENDAS, BOCAIS, SUPORTES E VEDAÇÕES, EXCLUINDO CONDUTORES, INCLUSO TRANSPORTE VERTICAL. AF_07/2019	M	10,00
CALHA EM CHAPA DE AÇO GALVANIZADO NÚMERO 24, DESENVOLVIMENTO DE 33 CM, INCLUSO TRANSPORTE VERTICAL. AF_07/2019	M	10,00
CALHA EM CHAPA DE AÇO GALVANIZADO NÚMERO 24, DESENVOLVIMENTO DE 50 CM, INCLUSO TRANSPORTE VERTICAL. AF_07/2019	M	20,00
CALHA EM CHAPA DE AÇO GALVANIZADO NÚMERO 24, DESENVOLVIMENTO DE 100 CM, INCLUSO TRANSPORTE VERTICAL. AF_07/2019	M	20,00
TUBO PVC, SÉRIE R, ÁGUA PLUVIAL, DN 40 MM, FORNECIDO E INSTALADO EM RAMAL DE ENCAMINHAMENTO. AF_12/2014	M	5,00
TUBO PVC, SÉRIE R, ÁGUA PLUVIAL, DN 50 MM, FORNECIDO E INSTALADO EM RAMAL DE ENCAMINHAMENTO. AF_12/2014	M	5,00
TUBO PVC, SÉRIE R, ÁGUA PLUVIAL, DN 75 MM, FORNECIDO E INSTALADO EM RAMAL DE ENCAMINHAMENTO. AF_12/2014	M	5,00
TUBO PVC, SÉRIE R, ÁGUA PLUVIAL, DN 100 MM, FORNECIDO E INSTALADO EM RAMAL DE ENCAMINHAMENTO. AF_12/2014	M	30,00
TUBO PVC, SÉRIE R, ÁGUA PLUVIAL, DN 150 MM, FORNECIDO E INSTALADO EM CONDUTORES VERTICAIS DE ÁGUAS PLUVIAIS. AF_12/2014	M	3,00
JOELHO 90 GRAUS, PVC, SÉRIE R, ÁGUA PLUVIAL, DN 40 MM, JUNTA SOLDÁVEL, FORNECIDO E INSTALADO EM RAMAL DE ENCAMINHAMENTO. AF_12/2014	UND	5,00
JOELHO 90 GRAUS, PVC, SÉRIE R, ÁGUA PLUVIAL, DN 50 MM, JUNTA ELÁSTICA, FORNECIDO E INSTALADO EM RAMAL DE ENCAMINHAMENTO. AF_12/2014	UND	5,00
JOELHO 90 GRAUS, PVC, SÉRIE R, ÁGUA PLUVIAL, DN 75 MM, JUNTA ELÁSTICA, FORNECIDO E INSTALADO EM CONDUTORES VERTICAIS DE ÁGUAS PLUVIAIS. AF_12/2014	UND	5,00
JOELHO 90 GRAUS, PVC, SÉRIE R, ÁGUA PLUVIAL, DN 100 MM, JUNTA ELÁSTICA, FORNECIDO E INSTALADO EM CONDUTORES VERTICAIS DE ÁGUAS PLUVIAIS. AF_12/2014	UND	10,00
JOELHO 90 GRAUS, PVC, SÉRIE R, ÁGUA PLUVIAL, DN 150 MM, JUNTA ELÁSTICA, FORNECIDO E INSTALADO EM CONDUTORES VERTICAIS DE ÁGUAS PLUVIAIS. AF_12/2014	UND	3,00
CAIXA SIFONADA, PVC, DN 100 X 100 X 50 MM, FORNECIDA E INSTALADA EM RAMAIS DE ENCAMINHAMENTO DE ÁGUA PLUVIAL. AF_12/2014	UND	4,00
DIVERSOS		

AVENIDA Rio Branco, 924 – CENTRO, CEP: 65.725-000, PEDREIRAS – MA

Rayan Galvão
Eng.
CREA-MA: 15.150

Este documento encontra-se registrado no Conselho Regional de Engenharia e Agronomia do Estado do Maranhão, vinculado à Certidão nº 872027/2022, em 24/08/2022 emitida



Certidão nº 872027/2022
24/08/2022, 13:28

Chave de Impressão: 610Zd

O documento neste ato registrado foi emitido em 23/08/2022 e contém 8 folhas





ESTADO DO MARANHÃO
 PREFEITURA MUNICIPAL DE PEDREIRAS
 CNPJ: 06.184.253/0001-49

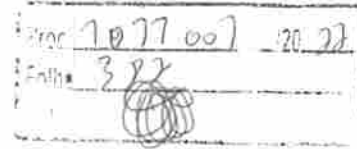

BANCADA/ BANCA EM MARMORE, POLIDO, BRANCO COMUM, E= *3* CM	M2	16,00
VIDRO TEMPERADO INCOLOR, ESPESSURA 8MM, FORNECIMENTO E INSTALACAO, INCLUSIVE MASSA PARA VEDACAO	M2	16,00
ESPELHO CRISTAL E = 4 MM	M2	2,06
SERVIÇOS COMPLEMENTARES		
LIMPEZA FINAL	M2	300,00

Pedreiras - MA, 18 de agosto 2022.

(Signature)
MARCÍLIO LIRA XIMENES
 Sec. Municipal de Saúde
 CPF nº 813.006.623-87

(Signature)
Rayane Ribeiro Galvão
 Engenheira Civil
 CREA - MA 111.789.034-1

Este documento encontra-se registrado no Conselho Regional de Engenharia e Agronomia do Estado do Maranhão, vinculado à Certidão nº 872027/2022, em 24/08/2022 emitida em



(Signature)
Rayane Ribeiro Galvão
 Engenheira Civil
 CREA - MA 111.789.034-1

AVENIDA Rio Branco, 924 – CENTRO, CEP: 65.725-000, PEDREIRAS – MA.

Certidão nº 872027/2022
 24/08/2022, 13:28
 Chave de Impressão: 610Zd

O documento neste ato registrado foi emitido em 23/08/2022 e contém 8 folhas



Proc	1077007	2022
Path	383	

MENU

DETALHES DA CERTIDÃO

Detalhe

Número: **862628**
 Ano: **2022**
 Data de Cadastro: **23/03/2022**
 Data de Emissão: **30/05/2022**
 Tipo: **CERTIDÃO DE ACERVO TÉCNICO COM ATESTADO**
 Situação Atual: **DOCUMENTO PAGO**
 Baixa cópia do arquivo de impressão da certidão 

Notas (4)

Descrição

A Certidão de Acervo Técnico (CAT) à qual o atestado está vinculado constituirá prova da capacidade técnico-profissional da pessoa jurídica somente se o responsável técnico indicado estiver ou venha a ser integrado ao seu quadro técnico por meio de declaração entregue no momento da habilitação ou da entrega das propostas.

Certificamos que se encontra vinculado à presente CAT o atestado apresentado em cumprimento à Lei nº 8.666/93, expedido pela pessoa jurídica contratante, a quem cabe a responsabilidade pela veracidade e exatidão das informações nele constantes. É de responsabilidade deste Conselho a verificação da atividade profissional em conformidade com a Lei nº 5.194/66 e Resoluções do Conselho Federal de Engenharia e Agronomia - CONFEA.

Esta certidão perderá a validade, caso ocorra qualquer alteração posterior dos elementos cadastrais nela contidos.

Fica(m) Excluído(s), no entanto, o(s) serviço(s) cujas atribuições não competem ao(s) profissional(is) em questão.

Páginas:

Status (4)

Mostrar: 10 registros

XLS PDF RELATÓRIO GERENCIAL

Busca:

SITUAÇÃO	DATA - HORA	OBSERVAÇÃO
DOCUMENTO EMITIDO	23/03/2022 - 21:18:33	
BOLETO EMITIDO	23/03/2022 - 21:18:44	
DOCUMENTO PAGO	24/03/2022 -	
DOCUMENTO PROCESSADO	24/03/2022 - 11:24:09	

Mostrando de 1 até 4 de 4 registros

Primeiro Anterior 1 Seguinte Último

CREA-MA

Conselho Regional de Engenharia e Agronomia do Estado do Maranhão



Certidão de Acervo Técnico - CAT
Resolução Nº 1025 de 30 de Outubro de 2009
Resolução Nº 218 de 29 de Junho de 1973

CREA-MA

CAT COM REGISTRO DE ATESTADO

862628/2022

Atividade concluída

Conselho Regional de Engenharia e Agronomia do Estado do Maranhão

CERTIFICAMOS, em cumprimento ao disposto na Resolução nº 1.025, de 30 de outubro de 2009, do Confea, que consta dos assentamentos deste Conselho Regional de Engenharia e Agronomia do Estado do Maranhão - Crea-MA, o Acervo Técnico do profissional **ARLEY MICHAEL DE MELO TEIXEIRA** referente à(s) Anotação(ões) de Responsabilidade Técnica - ART abaixo discriminada(s):

Profissional: **ARLEY MICHAEL DE MELO TEIXEIRA**
Registro: **1115700227MA** RNP: **1115700227**
Título profissional: **ENGENHEIRO CIVIL**

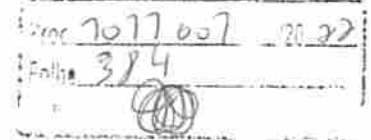

Número da ART: **MA20220495981** Tipo de ART: **OBRA / SERVIÇO** Registrada em: **28/01/2022** Baixada em: **23/03/2022**
Forma de registro: **INICIAL** Participação técnica: **INDIVIDUAL**
Empresa contratada: **CASTELO BRANCO EMPREENDIMENTOS EIRELI**

Contratante: **FUNDO MUNICIPAL DE EDUCAÇÃO** CPF/CNPJ: **06.078.282/0001-26**
Endereço do contratante: **AVENIDA Adir Leda** Nº: **s/n**
Complemento: Bairro: **Tarumã**
Cidade: **PRESIDENTE DUTRA** UF: **MA** CEP: **65760000**
Contrato: **20211116.001** Celebrado em: **22/11/2021**
Valor do contrato: **R\$ 60.062,57** Tipo de contratante: **Pessoa Jurídica de Direito Público**
Ação institucional: **Outros**
Endereço da obra/serviço: **POVOADO pedra branca** Nº: **s/n**
Complemento: Bairro: **Campo Dantas**
Cidade: **PRESIDENTE DUTRA** UF: **MA** CEP: **65760000**
Coordenadas Geográficas: **-5.291399, -44.545995**
Data de início: **03/01/2022** Conclusão efetiva: **03/03/2022**
Finalidade: **SEM DEFINIÇÃO**
Proprietário: **FUNDO MUNICIPAL DE EDUCAÇÃO** CPF/CNPJ: **06.078.282/0001-26**

Atividade Técnica: **16 - Execução ELETROTÉCNICA > INSTALAÇÕES ELÉTRICAS > DE INSTALAÇÕES ELÉTRICAS EM BAIXA TENSÃO > #11.10.1.1 - PARA FINS RESIDENCIAIS 49 - Execução de obra 600.00 metro quadrado; 16 - Execução CONSTRUÇÃO CIVIL > EDIFICAÇÕES > DE EDIFICAÇÃO > #1.1.1.1 - DE ALVENARIA 49 - Execução de obra 600.00 metro quadrado; 16 - Execução CONSTRUÇÃO CIVIL > MATERIAIS DE CONSTRUÇÃO CIVIL > #1.2.5 - DE IMPERMEABILIZAÇÃO APLICADA À CONSTRUÇÃO CIVIL 49 - Execução de obra 600.00 metro quadrado; 16 - Execução CONSTRUÇÃO CIVIL > INSTALAÇÕES HIDROSSANITÁRIAS > #1.4.4 - DE LIGAÇÃO INDIVIDUAL DE REDE DE ÁGUA 49 - Execução de obra 600.00 metro quadrado; 16 - Execução CONSTRUÇÃO CIVIL > INSTALAÇÕES HIDROSSANITÁRIAS > #1.4.5 - DE LIGAÇÃO INDIVIDUAL DE REDE DE ESGOTO 49 - Execução de obra 600.00 metro quadrado; 16 - Execução ESTRUTURAS > ESTRUTURAS DE CONCRETO E ARGAMASSA ARMADA > #2.1.1 - DE ESTRUTURA DE CONCRETO ARMADO 49 - Execução de obra 600.00 metro quadrado;**

Observações

"Reforma do Grupo Escolar Isaura Fernandes" Contratação de empresa especializada na prestação de serviços de forma contínua de serviços de engenharia na execução de manutenção predial em prédios e anexos de interesse do fundo municipal de Educação de Presidente Dutra - Ma Processo ADM: 20210927.001/2021 Adesão a Ata - Nº 034/2021 Termo de Contrato - Nº 20211116.001

Informações Complementares

CERTIFICAMOS, finalmente, que se encontra vinculado à presente Certidão de Acervo Técnico - CAT, o atestado contendo 10 folha(s), expedido pelo contratante da obra/serviço, a quem cabe a responsabilidade pela veracidade e exatidão das informações nele constantes.

Certidão de Acervo Técnico nº 862628/2022
30/05/2022, 17:00
b3z20

A Certidão de Acervo Técnico (CAT) à qual o atestado está vinculado constituirá prova da capacidade técnico-profissional da pessoa jurídica somente se o responsável técnico indicado estiver ou venha a ser integrado ao seu quadro técnico por meio de declaração entregue no momento da habilitação ou da entrega das propostas.

Certificamos que se encontra vinculado à presente CAT o atestado apresentado em cumprimento à Lei nº 8.666/93, expedido pela pessoa jurídica contratante, a quem cabe a responsabilidade pela veracidade e exatidão das informações nele constantes. É de responsabilidade deste Conselho a verificação da atividade profissional em conformidade com a Lei nº 5.194/66 e Resoluções do Conselho Federal de Engenharia e Agronomia - CONFEA.

Esta certidão perderá a validade, caso ocorra qualquer alteração posterior dos elementos cadastrais nela contidos.

Fica(m) Excluído(s), no entanto, o(s) serviço(s) cujas atribuições não competem ao(s) profissional(is) em questão.

A autenticidade desta Certidão pode ser verificada em: <https://crea-ma.sitac.com.br/publica/>, com a chave: b3z20

Conselho Regional de Engenharia e Agronomia do Estado do Maranhão
Avenida dos Holandeses, Quadra 35, Lote 8, Calhau, São Luis/MA

Tel: + 55 (98) 2106-8300 Fax: + 55 (98) 2106-8300 E-mail: faleconscoc@creama.org.br

CREA-MA
Conselho Regional de Engenharia e Agronomia do Estado do Maranhão



Impresso em: 30/05/2022, às 17:32.

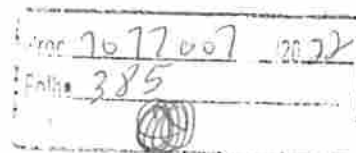

LAUDO TÉCNICO DE VISTORIA DE CONCLUSÃO OBRA

Identificação: Vistoria e fiscalização da conclusão da obra referente Reforma do Grupo Escolar Isaura Fernandes, Povoado Pedra Branca, s/n, Campo Dantas, Presidente Dutra/Ma" Contratação de empresa especializada na prestação de serviços de forma contínua de serviços de engenharia na execução de manutenção predial em prédios e anexos de interesse do fundo municipal de Educação de Presidente Dutra - Ma Processo ADM: 20210927.001/2021 Adesão a Ata - Nº 034/2021 Termo de Contrato - Nº 20211116.001

Interessado: CASTELO BRANCO EMPREENDIMENTOS EIRELI, inscrita no CNPJ nº 38.282.738/0001-61, localizada na Rua Santo Antônio, 331, Centro, Cep:65.727-000, Trizidela do Vale – Ma.

Proprietário: Fundo Municipal de Educação de Presidente Dutra – MA, inscrito no CNPJ nº 06.078.282/0001-26, Avenida Adir Leda, s/n, Tarumã, Presidente Dutra – MA

Empresa contratada para execução: CASTELO BRANCO EMPREENDIMENTOS EIRELI, inscrita no CNPJ nº 38.282.738/0001-61, localizada na Rua Santo Antônio, 331, Centro, Cep:65.727-000, Trizidela do Vale – Ma.

Responsável técnico pela execução: Arley Michael de Melo Teixeira, Engenheiro Civil CREA-MA 1115700227, residente na Rua do Seringal, 667, Seringal, Pedreiras – MA.

ART de execução: MA20220495981

Data de Início: 03/01/2022 **Término:** 03/03/2022

Assunto/Finalidade: Este trabalho caracteriza-se pela inspeção da execução dos serviços de Reforma do Grupo Escolar Isaura Fernandes, Povoado pedra branca, s/n, Campo Dantas, Presidente Dutra/Ma, com um "Check-up" da obra, tendo como escopo um diagnóstico geral, identificando e avaliando o sistema construtivo com a análise das possibilidades de risco oferecido aos usuários, ao meio ambiente e ao patrimônio.

Realização do laudo: Engenheiro Civil Matheus Henrique Barbosa Sampaio, CREA-MA 1117205126.

Análise: A obra encontra-se dentro dos padrões técnicos e de acordo com os projetos executivos, atendendo as normas vigentes, no momento da vistoria não foram constatados elementos que venham a comprometer as estruturas ou causar danos a terceiros.

Este documento encontra-se registrado no Conselho Regional de Engenharia e Agronomia do Estado do Maranhão, vinculado à Certidão nº 862628/2022, em 30/05/2022 emitida



Certidão nº 862628/2022
30/05/2022, 17:32

Chave de Impressão: b3z20

O documento neste ato registrado foi emitido em 30/05/2022 e contém 2 folhas



7077007 2022
386

Conclusão: O presente laudo não exime o interessado da observância da legislação estadual, federal e municipal. "Declara ter vistoriado o Grupo Escolar Isaura Fernandes, Povoado pedra branca, s/n, Campo Dantas, Presidente Dutra/Ma que se encontra concluído, em perfeitas condições de funcionamento, responsabilizando-me, sob as penas da lei, que a obra está de acordo com o projeto aprovado pela Contratante, atende todas as legislações municipais, estaduais e federais vigentes, bem como as normas técnicas da ABNT.

Pedreiras - MA, em 21 de maio de 2022.

**MATHEUS
HENRIQUE
BARBOSA SAMPAIO**
05562172330

Assinado digitalmente por MATHEUS HENRIQUE BARBOSA SAMPAIO:05562172330
DN: C=BR, O=ICP-Brasil, OU=12073743000170, OU=Secretaria da Receita Federal do Brasil - RFB, OU=RFB e-CPF A1, OU=(EM BRANCO), OU=videconferencia, CN=MATHEUS HENRIQUE BARBOSA SAMPAIO, #05562172330
• Razão: Eu sou o autor deste documento
Localização: sua localização de assinatura aqui
Data: 2022.05.21 16:29:03 -03'00'
Foxit PDF Reader Versão: 11.0.3

Matheus Henrique Barbosa Sampaio
ENG. CIVIL
CREA/CONFEA: 1117205126
CPF: 055.621.723-30

Este documento encontra-se registrado no Conselho Regional de Engenharia e Agronomia do Estado do Maranhão, vinculado à Certidão nº 862628/2022, em 30/05/2022 emitida



Certidão nº 862628/2022
30/05/2022, 17:32
Chave de Impressão: b3z20

O documento neste ato registrado foi emitido em 30/05/2022 e contém 2 folhas





FUNDO MUNICIPAL DE EDUCAÇÃO - MA,
INSCRITO NO CNPJ Sob nº 06.078.282/0001-26,
AV. ADIR LEDA, S/N – TARUMÃ, CEP:
65.760-000, PRESIDENTE DUTRA – MA.

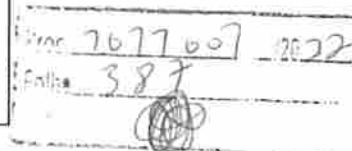

ATESTADO DE CAPACIDADE TÉCNICA

Atestamos, para todos os fins de direito, em especial para constituir documento idôneo junto ao Município de Presidente Dutra – MA, por intermédio do **FUNDO MUNICIPAL DE EDUCAÇÃO - MA, INSCRITO NO CNPJ Sob nº 06.078.282/0001-26**, que a empresa **CASTELO BRANCO EMPREENDIMENTOS EIRELI**, inscrita no CNPJ nº **38.282.738/0001-61**, sediada atualmente na Rua Santo Antônio, 331 – Centro – Trizidela do Vale - MA, CEP: 65.727-000, referente aos serviços de **contratação de empresa especializada na prestação, de forma contínua de serviços de engenharia na execução de manutenção predial dos prédios e anexos de interesse do Fundo Municipal de Educação de Presidente Dutra - MA, referente à ADESÃO DA ATA 034/2021, PROCESSO ADMINISTRATIVO Nº 20210927.001/2021 e TERMO DE CONTRATO Nº 20211116.001**, demonstrou idoneidade e capacidade técnica para atender as necessidades da empresa acima citada. Sendo cumpridos os prazos e prestações de serviços firmados, não havendo contra nenhum registro que desabone.

Data de Início: 03/01/2022 Término: 03/03/2022

PROPRIETARIO DA OBRA: FUNDO MUNICIPAL DE EDUCAÇÃO - MA, INSCRITO NO CNPJ Sob nº 06.078.282/0001-26.

Contratante: FUNDO MUNICIPAL DE EDUCAÇÃO - MA, INSCRITO NO CNPJ Sob nº 06.078.282/0001-26 – AV. ADIR LEDA, S/N – TARUMÃ, CEP: 65.760-000, PRESIDENTE DUTRA - MA

Local da OBRA: POVOADO PEDRA BRANCA, S/N – CAMPO DANTAS, CEP: 65.760-000, PRESIDENTE DUTRA - MA.

EMPRESA CONTRATADA: CASTELO BRANCO EMPREENDIMENTOS EIRELI, inscrita no CNPJ nº 38.282.738/0001-61

ART OBRA / SERVIÇO Nº MA20220495981

ARLEY MICHAEL DE MELO TEIXEIRA
CREA/MA: 1115700227MA
ENGENHEIRO CIVIL
Responsável pela obra

PLANILHA ORÇAMENTARIA

Item	Descrição	Quant. Executada
1	SERVIÇOS PRELIMINARES	
1.1	PLACA DE OBRA (PARA CONSTRUCAO CIVIL) EM CHAPA GALVANIZADA *N. 22*, ADESIVADA, DE *2,0 X 1,125* M	1,00
1.2	TELA PLASTICA LARANJA, TIPO TAPUME PARA SINALIZACAO, MALHA RETANGULAR, ROLO 1.20 X 50 M (L X C)	3,00
1.3	TAPUME COM COMPENSADO DE MADEIRA. AF_05/2018	75,00
1.4	LIMPEZA MANUAL DE VEGETAÇÃO EM TERRENO COM ENXADA.AF_05/2018	850,00
2	MOVIMENTAÇÃO DE TERRA CARGA E TRANSPORTE	
2.1	ESCAVAÇÃO MANUAL DE VALA COM PROFUNDIDADE MENOR OU IGUAL A 1,30 M. AF_02/2021	10,00
2.2	REATERRO MANUAL APOIADO COM SOQUETE. AF_10/2017	10,00
2.3	REATERRO MANUAL DE VALAS COM COMPACTAÇÃO MECANIZADA. AF_04/2016	10,00
3	DEMOLIÇÃO E RETIRADA	

Este documento encontra-se registrado no Conselho Regional de Engenharia e Agronomia do Estado do Maranhão, vinculado à Certidão nº 862628/2022, em 30/05/2022 emitida



Certidão nº 862628/2022

30/05/2022, 17:32

Chave de Impressão: b3z20

O documento neste ato registrado foi emitido em 30/05/2022 e contém 8 folhas





FUNDO MUNICIPAL DE EDUCAÇÃO - MA,
INSCRITO NO CNPJ Sob nº 06.078.282/0001-
26, AV. ADIR LEDA, S/N - TARUMÃ, CEP:
65.760-000, PRESIDENTE DUTRA - MA.

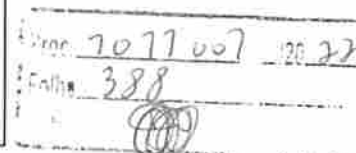

3.1	DEMOLIÇÃO DE ALVENARIA DE BLOCO FURADO, DE FORMA MANUAL, SEM REAPROVEITAMENTO. AF_12/2017	520,00
3.2	DEMOLIÇÃO DE PILARES E VIGAS EM CONCRETO ARMADO, DE FORMA MANUAL, SEM REAPROVEITAMENTO. AF_12/2017	3,00
3.3	DEMOLIÇÃO DE ARGAMASSAS, DE FORMA MANUAL, SEM REAPROVEITAMENTO. AF_12/2017	1.290,00
3.4	DEMOLIÇÃO DE REVESTIMENTO CERÂMICO, DE FORMA MANUAL, SEM REAPROVEITAMENTO. AF_12/2017	590,0
3.5	REMOÇÃO DE FORRO DE GESSO, DE FORMA MANUAL, SEM REAPROVEITAMENTO. AF_12/2017	300,00
3.6	REMOÇÃO DE FORROS DE DRYWALL, PVC E FIBROMINERAL, DE FORMA MANUAL, SEM REAPROVEITAMENTO. AF_12/2017	300,00
3.7	DEMOLIÇÃO DE PAVIMENTO INTERTRAVADO, DE FORMA MANUAL, COM REAPROVEITAMENTO. AF_12/2017	250,00
3.8	DEMOLIÇÃO DE RODAPÉ CERÂMICO, DE FORMA MANUAL, SEM REAPROVEITAMENTO. AF_12/2017	590,00
3.9	REMOÇÃO DE INTERRUPTORES/TOMADAS ELÉTRICAS, DE FORMA MANUAL, SEM REAPROVEITAMENTO. AF_12/2017	51,00
3.10	REMOÇÃO DE CABOS ELÉTRICOS, DE FORMA MANUAL, SEM REAPROVEITAMENTO. AF_12/2017	600,00
3.11	REMOÇÃO DE PORTAS, DE FORMA MANUAL, SEM REAPROVEITAMENTO. AF_12/2017	15,00
3.12	REMOÇÃO DE JANELAS, DE FORMA MANUAL, SEM REAPROVEITAMENTO. AF_12/2017	4,00
3.13	REMOÇÃO DE TELHAS, DE FIBROCIMENTO, METÁLICA E CERÂMICA, DE FORMA MANUAL, SEM REAPROVEITAMENTO. AF_12/2017	90,00
4	FUNDAÇÕES E ESTRUTURA	
4.1	CONCRETO CICLOPICO FCK=10MPA 30% PEDRA DE MAO INCLUSIVE LANCAMENTO	25,00
4.2	CONCRETO MAGRO PARA LASTRO, TRAÇO 1:4,5:4,5 (EM MASSA SECA DE CIMENTO/ AREIA MÉDIA/ BRITA 1) - PREPARO MANUAL. AF_05/2021	123,00
4.3	CONCRETO FCK = 15MPA, TRAÇO 1:3,4:3,5 (EM MASSA SECA DE CIMENTO/ AREIA MÉDIA/ BRITA 1) - PREPARO MANUAL. AF_05/2021	65,00
5	IMPERMEABILIZAÇÃO	
5.1	IMPERMEABILIZAÇÃO DE SUPERFÍCIE COM EMULSÃO ASFÁLTICA, 2 DEMÃOS AF_06/2018	90,00
5.2	IMPERMEABILIZAÇÃO DE SUPERFÍCIE COM MANTA ASFÁLTICA, UMA CAMADA, INCLUSIVE APLICAÇÃO DE PRIMER ASFÁLTICO, E=3MM. AF_06/2018	190,00
6	VEDAÇÕES	
6.1	ALVENARIA DE VEDAÇÃO DE BLOCOS CERÂMICOS FURADOS NA HORIZONTAL DE 9X14X19CM (ESPESSURA 9CM) DE PAREDES COM ÁREA LÍQUIDA MAIOR OU IGUAL A 6M² SEM VÃOS E ARGAMASSA DE ASSENTAMENTO COM PREPARO EM BETONEIRA. AF_06/2014	3.900,00
6.2	DIVISORIA EM MARMORE BRANCO POLIDO, ESPESSURA 3 CM, ASSENTADO COM ARGAMASSA TRAÇO 1:4 (CIMENTO E AREIA), ARREIMATE COM CIMENTO BRANCO, EXCLUSIVE FERRAGENS	26,00
6.3	PAREDE COM PLACAS DE GESSO ACARTONADO (DRYWALL), PARA USO INTERNO, COM DUAS FACES SIMPLES E ESTRUTURA METÁLICA COM GUIAS SIMPLES, COM VÃOS AF_06/2017_P	625,00
6.4	CONTRAVERGA MOLDADA IN LOCO EM CONCRETO PARA VÃOS DE ATÉ 1,5 M DE COMPRIMENTO. AF_03/2016	12,00
6.5	CONTRAVERGA MOLDADA IN LOCO EM CONCRETO PARA VÃOS DE MAIS DE 1,5 M DE COMPRIMENTO. AF_03/2016	12,00
6.6	ALAMBRADO EM MOURÕES DE CONCRETO, COM TELA DE ARAME GALVANIZADO (INCLUSIVE MURETA EM CONCRETO). AF_05/2018	260,00
6.7	VERGA MOLDADA IN LOCO EM CONCRETO PARA JANELAS COM MAIS DE 1,5 M DE VÃO. AF_03/2016	12,00
6.8	VERGA MOLDADA IN LOCO EM CONCRETO PARA PORTAS COM ATÉ 1,5 M DE VÃO. AF_03/2016	12,00
6.9	VERGA MOLDADA IN LOCO EM CONCRETO PARA PORTAS COM MAIS DE 1,5 M DE VÃO. AF_03/2016	12,00
7	LAJE	
7.1	LAJE PRÉ-MOLDADA UNIDIRECIONAL, BIAPOIADA, PARA PISO, ENCHIMENTO EM CERÂMICA, VIGOTA CONVENCIONAL, ALTURA TOTAL DA LAJE (ENCHIMENTO+CAPA) = (8+4). AF_11/2020	380,00
8	REVESTIMENTOS	

Este documento encontra-se registrado no Conselho Regional de Engenharia e Agronomia do Estado do Maranhão, vinculado à Certidão nº 862628/2022, em 30/05/2022 emitida



Certidão nº 862628/2022

30/05/2022, 17:32

Chave de Impressão: b3z20

O documento neste ato registrado foi emitido em 30/05/2022 e contém 8 folhas





FUNDO MUNICIPAL DE EDUCAÇÃO - MA,
INSCRITO NO CNPJ Sob nº 06.078.282/0001-
26, AV. ADIR LEDA, S/N - TARUMÃ, CEP:
65.760-000, PRESIDENTE DUTRA - MA.

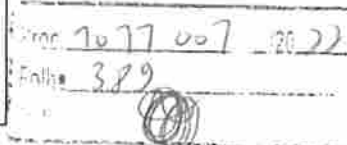

8.1	ARGAMASSA TRAÇO 1:3 (EM VOLUME DE CIMENTO E AREIA GROSSA ÚMIDA) PARA CHAPISCO CONVENCIONAL, PREPARO MANUAL. AF_08/2019	46,00
8.2	ARGAMASSA TRAÇO 1:2:8 (EM VOLUME DE CIMENTO, CAL E AREIA MÉDIA ÚMIDA) PARA EMBOÇO/MASSA ÚNICA/ASSENTAMENTO DE ALVENARIA DE VEDAÇÃO, PREPARO MECÂNICO COM BETONEIRA 400 L. AF_08/2019	46,00
8.3	REBOCO COM ARGAMASSA DE CIMENTO E AREIA	2.800,00
8.4	REVESTIMENTO CERÂMICO PARA PAREDES INTERNAS COM PLACAS TIPO ESMALTADA EXTRA DE DIMENSÕES 33X45 CM APLICADAS EM AMBIENTES DE ÁREA MAIOR QUE 5 M² NA ALTURA INTEIRA DAS PAREDES. AF_06/2014	690,00
9	PISO	
9.1	EXECUÇÃO DE PASSEIO (CALÇADA) OU PISO DE CONCRETO COM CONCRETO MOLDADO IN LOCO, FEITO EM OBRA, ACABAMENTO CONVENCIONAL, NÃO ARMADO. AF_07/2016	93,00
9.2	PISO CIMENTADO, TRAÇO 1:3 (CIMENTO E AREIA), ACABAMENTO LISO, ESPESSURA 3,0 CM, PREPARO MECÂNICO DA ARGAMASSA. AF_09/2020	360,00
9.3	CONTRAPISO EM ARGAMASSA TRAÇO 1:4 (CIMENTO E AREIA), PREPARO MECÂNICO COM BETONEIRA 400 L, APLICADO EM ÁREAS SECAS SOBRE LAJE, ADERIDO, ACABAMENTO NÃO REFORÇADO, ESPESSURA 2CM. AF_07/2021	93,00
9.4	PISO INDUSTRIAL EM CONCRETO ARMADO COM ACABAMENTO POLIDO, 10CM.	680,00
9.5	REVESTIMENTO CERÂMICO PARA PISO COM PLACAS TIPO ESMALTADA EXTRA DE DIMENSÕES 60X60 CM APLICADA EM AMBIENTES DE ÁREA MAIOR QUE 10 M2. AF_06/2014	460,00
9.6	RODAPÉ CERÂMICO DE 7CM DE ALTURA COM PLACAS TIPO ESMALTADA EXTRA DE DIMENSÕES 45X45CM. AF_06/2014	430,00
9.7	RODAPÉ CERÂMICO DE 7CM DE ALTURA COM PLACAS TIPO ESMALTADA EXTRA DE DIMENSÕES 60X60CM. AF_06/2014	860,00
10	ESQUADRIAS	
10.1	KIT DE PORTA DE MADEIRA PARA PINTURA, SEMI-OCA (LEVE OU MÉDIA), PADRÃO POPULAR, 60X210CM, ESPESSURA DE 3,5CM, ITENS INCLUSOS: DOBRADIÇAS, MONTAGEM E INSTALAÇÃO DO BATENTE, FECHADURA COM EXECUÇÃO DO FURO - FORNECIMENTO E INSTALAÇÃO. AF_12/2019	10,00
10.2	KIT DE PORTA DE MADEIRA PARA PINTURA, SEMI-OCA (LEVE OU MÉDIA), PADRÃO POPULAR, 70X210CM, ESPESSURA DE 3,5CM, ITENS INCLUSOS: DOBRADIÇAS, MONTAGEM E INSTALAÇÃO DO BATENTE, FECHADURA COM EXECUÇÃO DO FURO - FORNECIMENTO E INSTALAÇÃO. AF_12/2019	8,00
10.3	KIT DE PORTA DE MADEIRA PARA PINTURA, SEMI-OCA (LEVE OU MÉDIA), PADRÃO POPULAR, 80X210CM, ESPESSURA DE 3,5CM, ITENS INCLUSOS: DOBRADIÇAS, MONTAGEM E INSTALAÇÃO DO BATENTE, FECHADURA COM EXECUÇÃO DO FURO - FORNECIMENTO E INSTALAÇÃO. AF_12/2019	15,00
10.4	KIT DE PORTA DE MADEIRA PARA PINTURA, SEMI-OCA (LEVE OU MÉDIA), PADRÃO POPULAR, 90X210CM, ESPESSURA DE 3,5CM, ITENS INCLUSOS: DOBRADIÇAS, MONTAGEM E INSTALAÇÃO DO BATENTE, FECHADURA COM EXECUÇÃO DO FURO - FORNECIMENTO E INSTALAÇÃO. AF_12/2019	8,00
10.5	PORTA DE CORRER DE ALUMÍNIO, COM DUAS FOLHAS PARA VIDRO, INCLUSO VIDRO LISO INCOLOR, FECHADURA E PUXADOR, SEM ALIZAR. AF_12/2019	40,00
10.6	GRADIL EM FERRO FIXADO EM VÃOS DE JANELAS, FORMADO POR BARRAS CHATAS DE 25X4,8 MM. AF_04/2019	36,00
10.7	JANELA DE ALUMÍNIO DE CORRER COM 2 FOLHAS PARA VIDROS, COM VIDROS, BATENTE, ACABAMENTO COM ACETATO OU BRILHANTE E FERRAGENS. EXCLUSIVE ALIZAR E CONTRAMARCO. FORNECIMENTO E INSTALAÇÃO. AF_12/2019	25,00
10.8	JANELA DE ALUMÍNIO TIPO MAXIM-AR, COM VIDROS, BATENTE E FERRAGENS. EXCLUSIVE ALIZAR, ACABAMENTO E CONTRAMARCO. FORNECIMENTO E INSTALAÇÃO. AF_12/2019	25,00
10.9	JANELA DE MADEIRA (PINUS/EUCALIPTO OU EQUIV.) DE ABRIR COM 4 FOLHAS (2 VENEZIANAS E 2 GUILHOTINAS PARA VIDRO), COM BATENTE, ALIZAR E FERRAGENS. EXCLUSIVE VIDROS, ACABAMENTO E CONTRAMARCO. FORNECIMENTO E INSTALAÇÃO. AF_12/2019	12,00
11	PINTURAS	
11.1	APLICAÇÃO E LIXAMENTO DE MASSA LÁTEX EM PAREDES, DUAS DEMÃOS. AF_06/2014	4.700,00
11.2	APLICAÇÃO MANUAL DE PINTURA COM TINTA LÁTEX ACRÍLICA EM PAREDES, DUAS DEMÃOS. AF_06/2014	4.700,00
11.3	APLICAÇÃO MANUAL DE PINTURA COM TINTA LÁTEX PVA EM PAREDES, DUAS DEMÃOS. AF_06/2014	6.400,00

Este documento encontra-se registrado no Conselho Regional de Engenharia e Agronomia do Estado do Maranhão, vinculado à Certidão nº 862628/2022, em 30/05/2022



Certidão nº 862628/2022

30/05/2022, 17:32

Chave de Impressão: b3z20

O documento neste ato registrado foi emitido em 30/05/2022 e contém 8 folhas





FUNDO MUNICIPAL DE EDUCAÇÃO - MA,
INSCRITO NO CNPJ Sob nº 06.078.282/0001-
26, AV. ADIR LEDA, S/N - TARUMÃ, CEP:
65.760-000, PRESIDENTE DUTRA - MA.

Proc 7017007 - 2022
Folha 350

11.4	PINTURA COM TINTA ALOUÍDICA DE ACABAMENTO (ESMALTE SINTÉTICO BRILHANTE) APLICADA A ROLO OU PINCEL SOBRE SUPERFÍCIES METÁLICAS (EXCETO PERFIL) EXECUTADO EM OBRA (02 DEMÃOS). AF_01/2020	3.960,00
11.5	PINTURA EM VERNIZ SINTETICO BRILHANTE EM MADEIRA, TRES DEMAOS	220,00
11.6	PINTURA DE PISO COM TINTA ACRÍLICA, APLICAÇÃO MANUAL, 3 DEMÃOS, INCLUSO FUNDO PREPARADOR. AF_05/2021	1.340,00
12	COBERTURA EM MADEIRA	
12.1	TRAMA DE MADEIRA COMPOSTA POR RIPAS, CAIBROS E TERÇAS PARA TELHADOS DE ATÉ 2 ÁGUAS PARA TELHA CERÂMICA CAPA-CANAL, INCLUSO TRANSPORTE VERTICAL. AF_07/2019	800,00
12.2	TELHAMENTO COM TELHA CERÂMICA CAPA-CANAL, TIPO COLONIAL, COM ATÉ 2 ÁGUAS, INCLUSO TRANSPORTE VERTICAL. AF_07/2019	800,00
12.3	TELHAMENTO COM TELHA ONDULADA DE FIBROCIMENTO E = 6 MM, COM RECOBRIMENTO LATERAL DE 1/4 DE ONDA PARA TELHADO COM INCLINAÇÃO MAIOR QUE 10°, COM ATÉ 2 ÁGUAS, INCLUSO IÇAMENTO. AF_07/2019	700,00
12.4	FABRICAÇÃO E INSTALAÇÃO DE TESOURA INTEIRA EM MADEIRA NÃO APARELHADA, VÃO DE 10 M, PARA TELHA CERÂMICA OU DE CONCRETO, INCLUSO IÇAMENTO. AF_07/2019	80,00
12.5	FABRICAÇÃO E INSTALAÇÃO DE TESOURA INTEIRA EM MADEIRA NÃO APARELHADA, VÃO DE 10 M, PARA TELHA ONDULADA DE FIBROCIMENTO, METÁLICA, PLÁSTICA OU TERMOACÚSTICA. INCLUSO IÇAMENTO. AF_07/2019	95,00
12.6	CUMEEIRA PARA TELHA CERÂMICA EMBOÇADA COM ARGAMASSA TRAÇO 1:2:9 (CIMENTO, CAL E AREIA) PARA TELHADOS COM ATÉ 2 ÁGUAS, INCLUSO TRANSPORTE VERTICAL. AF_07/2019	440,00
12.7	CUMEEIRA PARA TELHA DE FIBROCIMENTO ONDULADA E = 6 MM, INCLUSO ACESSÓRIOS DE FIXAÇÃO E IÇAMENTO. AF_07/2019	350,00
12.8	IMUNIZACAO DE MADEIRAMENTO PARA COBERTURA UTILIZANDO CUPINICIDA INCOLOR	800,00
13	FORRO	
13.1	FORRO EM PLACAS DE GESSO, PARA AMBIENTES COMERCIAIS. AF_05/2017_P	850,00
13.2	FORRO DE PVC, LISO, PARA AMBIENTES COMERCIAIS, INCLUSIVE ESTRUTURA DE FIXAÇÃO. AF_05/2017_P	2.940,00
14	INSTALAÇÕES ELÉTRICAS	
14.1	QUADRO DE MEDIÇÃO GERAL DE ENERGIA PARA BARRAMENTO BLINDADO COM 4 MEDIDORES - FORNECIMENTO E INSTALAÇÃO. AF_10/2020	1,00
14.2	CAIXA INTERNA/EXTERNA DE MEDICAO PARA 1 MEDIDOR TRIFASICO, COM VISOR, EM CHAPA DE ACO 18 USG (PADRAO DA CONCESSIONARIA LOCAL)	1,00
14.3	CAIXA INTERNA/EXTERNA DE MEDICAO PARA 4 MEDIDORES MONOFASICOS, COM VISOR, EM CHAPA DE ACO 18 USG (PADRAO DA CONCESSIONARIA LOCAL)	1,00
14.4	DISJUNTOR MONOPOLAR TIPO DIN, CORRENTE NOMINAL DE 16A - FORNECIMENTO E INSTALAÇÃO. AF_10/2020	11,00
14.5	DISJUNTOR MONOPOLAR TIPO DIN, CORRENTE NOMINAL DE 32A - FORNECIMENTO E INSTALAÇÃO. AF_10/2020	7,00
14.6	DISJUNTOR BIPOLAR TIPO DIN, CORRENTE NOMINAL DE 16A - FORNECIMENTO E INSTALAÇÃO. AF_10/2020	8,00
14.7	DISJUNTOR BIPOLAR TIPO DIN, CORRENTE NOMINAL DE 32A - FORNECIMENTO E INSTALAÇÃO. AF_10/2020	7,00
14.8	DISJUNTOR TRIPOLAR TIPO DIN, CORRENTE NOMINAL DE 16A - FORNECIMENTO E INSTALAÇÃO. AF_10/2020	8,00
14.9	DISJUNTOR TRIPOLAR TIPO DIN, CORRENTE NOMINAL DE 32A - FORNECIMENTO E INSTALAÇÃO. AF_10/2020	8,00
14.10	QUADRO DE DISTRIBUIÇÃO DE ENERGIA EM PVC, DE EMBUTIR, SEM BARRAMENTO, PARA 6 DISJUNTORES - FORNECIMENTO E INSTALAÇÃO. AF_10/2020	1,00
14.11	ELETRODUTO DE PVC RIGIDO SOLDAVEL, CLASSE B, DE 25 MM	145,00
14.12	ELETRODUTO DE PVC RIGIDO SOLDAVEL, CLASSE B, DE 32 MM	135,00
14.13	ELETRODUTO PVC FLEXIVEL CORRUGADO, COR AMARELA, DE 25 MM	2.300,00
14.14	ELETRODUTO PVC FLEXIVEL CORRUGADO, COR AMARELA, DE 32 MM	1.230,00
14.15	CABO DE COBRE FLEXIVEL ISOLADO, 2,5 MM², ANTI-CHAMA 450/750 V, PARA CIRCUITOS TERMINAIS - FORNECIMENTO E INSTALAÇÃO. AF_12/2015	5.600,00
14.16	CABO DE COBRE FLEXIVEL ISOLADO, 4 MM², ANTI-CHAMA 450/750 V, PARA CIRCUITOS TERMINAIS - FORNECIMENTO E INSTALAÇÃO. AF_12/2015	4.600,00

Este documento encontra-se registrado no Conselho Regional de Engenharia e Agronomia do Estado do Maranhão, vinculado à Certidão nº 862628/2022, em 30/05/2022 emitida em



Certidão nº 862628/2022
30/05/2022, 17:32

Chave de Impressão: b3z20

O documento neste ato registrado foi emitido em 30/05/2022 e contém 8 folhas





FUNDO MUNICIPAL DE EDUCAÇÃO - MA,
INSCRITO NO CNPJ Sob nº 06.078.282/0001-
26, AV. ADIR LEDA, S/N - TARUMÃ, CEP:
65.760-000, PRESIDENTE DUTRA - MA.

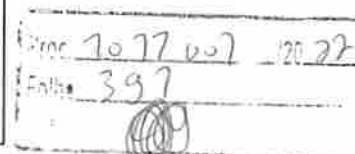

14.17	CABO DE COBRE FLEXÍVEL ISOLADO, 6 MM², ANTI-CHAMA 450/750 V, PARA CIRCUITOS TERMINAIS - FORNECIMENTO E INSTALAÇÃO. AF_12/2015	2.550,00
14.18	CABO DE COBRE FLEXÍVEL ISOLADO, 10 MM², ANTI-CHAMA 450/750 V, PARA DISTRIBUIÇÃO - FORNECIMENTO E INSTALAÇÃO. AF_12/2015	1.360,00
14.19	CABO DE COBRE FLEXÍVEL ISOLADO, 16 MM², ANTI-CHAMA 450/750 V, PARA DISTRIBUIÇÃO - FORNECIMENTO E INSTALAÇÃO. AF_12/2015	930,00
14.20	CAIXA DE PASSAGEM, EM PVC, DE 4" X 2", PARA ELETRODUTO FLEXIVEL CORRUGADO	46,0
14.21	CAIXA DE PASSAGEM, EM PVC, DE 4" X 4", PARA ELETRODUTO FLEXIVEL CORRUGADO	51,00
14.22	INTERRUPTOR SIMPLES (1 MÓDULO) COM 1 TOMADA DE EMBUTIR 2P+T 10 A, INCLUINDO SUPORTE E PLACA - FORNECIMENTO E INSTALAÇÃO. AF_12/2015	35,00
14.23	INTERRUPTOR SIMPLES (1 MÓDULO) COM 2 TOMADAS DE EMBUTIR 2P+T 10 A, INCLUINDO SUPORTE E PLACA - FORNECIMENTO E INSTALAÇÃO. AF_12/2015	25,00
14.24	INTERRUPTOR SIMPLES (2 MÓDULOS), 10A/250V, INCLUINDO SUPORTE E PLACA - FORNECIMENTO E INSTALAÇÃO. AF_12/2015	21,00
14.25	INTERRUPTOR SIMPLES (3 MÓDULOS), 10A/250V, INCLUINDO SUPORTE E PLACA - FORNECIMENTO E INSTALAÇÃO. AF_12/2015	18,00
14.26	LÂMPADA COMPACTA DE LED 6 W, BASE E27 - FORNECIMENTO E INSTALAÇÃO. AF_02/2020	35,00
14.27	LÂMPADA COMPACTA DE LED 10 W, BASE E27 - FORNECIMENTO E INSTALAÇÃO. AF_02/2020	68,00
14.28	LUMINÁRIA TIPO SPOT, DE SOBREPOR, COM 1 LÂMPADA FLUORESCENTE DE 15 W, SEM REATOR - FORNECIMENTO E INSTALAÇÃO. AF_02/2020	39,00
14.29	LUMINÁRIA TIPO PLAFON EM PLÁSTICO, DE SOBREPOR, COM 1 LÂMPADA FLUORESCENTE DE 15 W, SEM REATOR - FORNECIMENTO E INSTALAÇÃO. AF_02/2020	54,00
14.30	LUMINÁRIA ARANDELA TIPO MEIA LUA, DE SOBREPOR, COM 1 LÂMPADA LED DE 6 W, SEM REATOR - FORNECIMENTO E INSTALAÇÃO. AF_02/2020	12,00
14.31	LUMINÁRIA TIPO CALHA, DE SOBREPOR, COM 1 LÂMPADA TUBULAR FLUORESCENTE DE 18 W, COM REATOR DE PARTIDA RÁPIDA - FORNECIMENTO E INSTALAÇÃO. AF_02/2020	41,00
14.32	LUMINÁRIA TIPO CALHA, DE SOBREPOR, COM 1 LÂMPADA TUBULAR FLUORESCENTE DE 36 W, COM REATOR DE PARTIDA RÁPIDA - FORNECIMENTO E INSTALAÇÃO. AF_02/2020	42,00
15	INSTALAÇÕES HIDRAULICAS	
15.1	TUBO, PVC, SOLDÁVEL, DN 20MM, INSTALADO EM RAMAL OU SUB-RAMAL DE ÁGUA - FORNECIMENTO E INSTALAÇÃO. AF_12/2014	61,00
15.2	TUBO, PVC, SOLDÁVEL, DN 25MM, INSTALADO EM RAMAL OU SUB-RAMAL DE ÁGUA - FORNECIMENTO E INSTALAÇÃO. AF_12/2014	21,00
15.3	TUBO, PVC, SOLDÁVEL, DN 32MM, INSTALADO EM RAMAL OU SUB-RAMAL DE ÁGUA - FORNECIMENTO E INSTALAÇÃO. AF_12/2014	11,00
15.4	TUBO, PVC, SOLDÁVEL, DN 40 MM, INSTALADO EM RESERVAÇÃO DE ÁGUA DE EDIFICAÇÃO QUE POSSUA RESERVATÓRIO DE FIBRA/FIBROCIMENTO FORNECIMENTO E INSTALAÇÃO. AF_06/2016	19,00
15.5	TUBO, PVC, SOLDÁVEL, DN 50 MM, INSTALADO EM RESERVAÇÃO DE ÁGUA DE EDIFICAÇÃO QUE POSSUA RESERVATÓRIO DE FIBRA/FIBROCIMENTO FORNECIMENTO E INSTALAÇÃO. AF_06/2016	21,00
15.6	CAIXA D'ÁGUA FIBRA DE VIDRO PARA 15.000 LITROS, COM TAMPA	1,00
15.7	CAIXA D'ÁGUA FIBRA DE VIDRO PARA 1.000 LITROS, COM TAMPA	1,00
15.8	CURVA DE PVC 90 GRAUS, SOLDÁVEL, 20 MM, PARA ÁGUA FRIA PREDIAL (NBR 5648)	16,00
15.9	CURVA DE PVC 90 GRAUS, SOLDÁVEL, 25 MM, PARA ÁGUA FRIA PREDIAL (NBR 5648)	11,00
15.10	CURVA DE PVC 90 GRAUS, SOLDÁVEL, 32 MM, PARA ÁGUA FRIA PREDIAL (NBR 5648)	11,00
15.11	CURVA DE PVC 90 GRAUS, SOLDÁVEL, 40 MM, PARA ÁGUA FRIA PREDIAL (NBR 5648)	6,00
15.12	CURVA DE PVC 90 GRAUS, SOLDÁVEL, 50 MM, PARA ÁGUA FRIA PREDIAL (NBR 5648)	5,00
15.13	JOELHO 90 GRAUS, PVC, SOLDÁVEL, DN 20MM, INSTALADO EM RAMAL OU SUB-RAMAL DE ÁGUA - FORNECIMENTO E INSTALAÇÃO. AF_12/2014	19,00
15.14	JOELHO 90 GRAUS, PVC, SOLDÁVEL, DN 25MM, INSTALADO EM RAMAL OU SUB-RAMAL DE ÁGUA - FORNECIMENTO E INSTALAÇÃO. AF_12/2014	15,00
15.15	JOELHO 90 GRAUS, PVC, SOLDÁVEL, DN 32MM, INSTALADO EM RAMAL OU SUB-RAMAL DE ÁGUA - FORNECIMENTO E INSTALAÇÃO. AF_12/2014	15,00
15.16	JOELHO 90 GRAUS, PVC, SOLDÁVEL, DN 40 MM INSTALADO EM RESERVAÇÃO DE ÁGUA DE EDIFICAÇÃO QUE POSSUA RESERVATÓRIO DE FIBRA/FIBROCIMENTO FORNECIMENTO E INSTALAÇÃO. AF_06/2016	11,00
15.17	JOELHO 90 GRAUS, PVC, SOLDÁVEL, DN 50 MM INSTALADO EM RESERVAÇÃO DE ÁGUA DE EDIFICAÇÃO QUE POSSUA RESERVATÓRIO DE FIBRA/FIBROCIMENTO FORNECIMENTO E INSTALAÇÃO. AF_06/2016	9,00
15.18	JOELHO 45 GRAUS, PVC, SOLDÁVEL, DN 20MM, INSTALADO EM RAMAL OU SUB-RAMAL DE ÁGUA - FORNECIMENTO E INSTALAÇÃO. AF_12/2014	29,00

Este documento encontra-se registrado no Conselho Regional de Engenharia e Agronomia do Estado do Maranhão, vinculado à Certidão nº 862628/2022, em 30/05/2022



Certidão nº 862628/2022
30/05/2022, 17:32

Chave de Impressão: b3z20

O documento neste ato registrado foi emitido em 30/05/2022 e contém 8 folhas





FUNDO MUNICIPAL DE EDUCAÇÃO - MA,
INSCRITO NO CNPJ Sob nº 06.078.282/0001-
26, AV. ADIR LEDA, S/N – TARUMÁ, CEP:
65.760-000, PRESIDENTE DUTRA – MA.

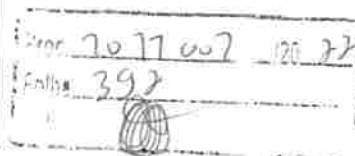

15.19	JOELHO 45 GRAUS, PVC, SOLDÁVEL, DN 25MM, INSTALADO EM RAMAL OU SUB-RAMAL DE ÁGUA - FORNECIMENTO E INSTALAÇÃO. AF_12/2014	19,00
15.20	JOELHO 45 GRAUS, PVC, SOLDÁVEL, DN 32MM, INSTALADO EM RAMAL OU SUB-RAMAL DE ÁGUA - FORNECIMENTO E INSTALAÇÃO. AF_12/2014	9,00
15.21	JOELHO 45 GRAUS, PVC, SOLDÁVEL, DN 40MM, INSTALADO EM PRUMADA DE ÁGUA - FORNECIMENTO E INSTALAÇÃO. AF_12/2014	8,00
15.22	JOELHO 45 GRAUS, PVC, SOLDÁVEL, DN 50MM, INSTALADO EM PRUMADA DE ÁGUA - FORNECIMENTO E INSTALAÇÃO. AF_12/2014	4,00
15.23	BUCHA DE REDUÇÃO, PVC, SOLDÁVEL, DN 40MM X 32MM, INSTALADO EM RAMAL OU SUB-RAMAL DE ÁGUA - FORNECIMENTO E INSTALAÇÃO. AF_03/2015	4,00
15.24	BUCHA DE REDUÇÃO, PPR, 40 X 25, CLASSE PN 25, INSTALADO EM RAMAL DE DISTRIBUIÇÃO DE ÁGUA - FORNECIMENTO E INSTALAÇÃO. AF_06/2015	4,00
15.25	BUCHA DE REDUÇÃO LONGA, PVC, SERIE R, ÁGUA PLUVIAL, DN 50 X 40 MM, JUNTA ELÁSTICA, FORNECIDO E INSTALADO EM RAMAL DE ENCAMINHAMENTO. AF_12/2014	4,00
15.26	LUVA DE REDUÇÃO, PVC, SOLDÁVEL, DN 50MM X 25MM, INSTALADO EM PRUMADA DE ÁGUA FORNECIMENTO E INSTALAÇÃO. AF_12/2014	4,00
15.27	LUVA DE REDUÇÃO, PVC, SOLDÁVEL, DN 32MM X 25MM, INSTALADO EM RAMAL OU SUB-RAMAL DE ÁGUA - FORNECIMENTO E INSTALAÇÃO. AF_12/2014	6,00
15.28	LUVA DE CORRER, PVC, SOLDÁVEL, DN 20MM, INSTALADO EM RAMAL OU SUB-RAMAL DE ÁGUA - FORNECIMENTO E INSTALAÇÃO. AF_12/2014	4,00
15.29	TE, PVC, SOLDÁVEL, DN 50MM, INSTALADO EM PRUMADA DE ÁGUA - FORNECIMENTO E INSTALAÇÃO. AF_12/2014	6,00
15.30	TE, PVC, SOLDÁVEL, DN 40MM, INSTALADO EM PRUMADA DE ÁGUA - FORNECIMENTO E INSTALAÇÃO. AF_12/2014	5,00
15.31	TE, PVC, SOLDÁVEL, DN 32MM, INSTALADO EM RAMAL OU SUB-RAMAL DE ÁGUA - FORNECIMENTO E INSTALAÇÃO. AF_12/2014	6,00
15.32	TE, PVC, SOLDÁVEL, DN 25MM, INSTALADO EM RAMAL OU SUB-RAMAL DE ÁGUA - FORNECIMENTO E INSTALAÇÃO. AF_12/2014	5,00
15.33	TE, PVC, SOLDÁVEL, DN 20MM, INSTALADO EM RAMAL OU SUB-RAMAL DE ÁGUA - FORNECIMENTO E INSTALAÇÃO. AF_12/2014	46,00
15.34	BANCADA GRANITO CINZA 150 X 80 CM, COM CUBA DE EMBUTIR DE AÇO, VÁLVULA AMERICANA EM METAL, SIFÃO FLEXÍVEL EM PVC, ENGATE FLEXÍVEL 30 CM, TORNEIRA CROMADA LONGA, DE PAREDE, 1/2" OU 3/4", P/ COZINHA, PADRÃO POPULAR - FORNEC. E INSTALAÇÃO. AF_01/2020	9,00
15.35	LAVATÓRIO LOUÇA BRANCA COM COLUNA, *44 X 35,5* CM, PADRÃO POPULAR - FORNECIMENTO E INSTALAÇÃO. AF_01/2020	4,00
15.36	LAVATÓRIO LOUÇA BRANCA SUSPENSO, 29,5 X 39CM OU EQUIVALENTE, PADRÃO POPULAR - FORNECIMENTO E INSTALAÇÃO. AF_01/2020	4,00
15.37	TANQUE DE MÁRMORE SINTÉTICO SUSPENSO, 22L OU EQUIVALENTE, INCLUSO SIFÃO FLEXÍVEL EM PVC, VÁLVULA PLÁSTICA E TORNEIRA DE METAL CROMADO PADRÃO POPULAR - FORNECIMENTO E INSTALAÇÃO. AF_01/2020	4,00
15.38	TANQUE DE MÁRMORE SINTÉTICO SUSPENSO, 22L OU EQUIVALENTE, INCLUSO SIFÃO TIPO GARRAFA EM PVC, VÁLVULA PLÁSTICA E TORNEIRA DE PLÁSTICO - FORNECIMENTO E INSTALAÇÃO. AF_01/2020	4,00
15.39	DUCHA / CHUVEIRO PLÁSTICO SIMPLES, 5", BRANCO, PARA ACOPLAR EM HASTE 1/2", ÁGUA FRIA	4,00
15.40	TORNEIRA CROMADA 1/2" OU 3/4" PARA TANQUE, PADRÃO POPULAR - FORNECIMENTO E INSTALAÇÃO. AF_01/2020	4,00
15.41	TORNEIRA CROMADA DE MESA, 1/2" OU 3/4", PARA LAVATÓRIO, PADRÃO POPULAR - FORNECIMENTO E INSTALAÇÃO. AF_01/2020	4,00
15.42	TORNEIRA CROMADA LONGA, DE PAREDE, 1/2" OU 3/4", PARA PIA DE COZINHA, PADRÃO POPULAR - FORNECIMENTO E INSTALAÇÃO. AF_01/2020	4,00
16	INSTALAÇÕES SANITÁRIOS	
16.1	TUBO PVC, SERIE NORMAL, ESGOTO PREDIAL, DN 40 MM, FORNECIDO E INSTALADO EM RAMAL DE DESCARGA OU RAMAL DE ESGOTO SANITÁRIO. AF_12/2014	49,00
16.2	TUBO PVC, SERIE NORMAL, ESGOTO PREDIAL, DN 50 MM, FORNECIDO E INSTALADO EM RAMAL DE DESCARGA OU RAMAL DE ESGOTO SANITÁRIO. AF_12/2014	19,00
16.3	TUBO PVC, SERIE NORMAL, ESGOTO PREDIAL, DN 75 MM, FORNECIDO E INSTALADO EM PRUMADA DE ESGOTO SANITÁRIO OU VENTILAÇÃO. AF_12/2014	14,00
16.4	TUBO PVC, SERIE NORMAL, ESGOTO PREDIAL, DN 100 MM, FORNECIDO E INSTALADO EM PRUMADA DE ESGOTO SANITÁRIO OU VENTILAÇÃO. AF_12/2014	91,00
16.5	TUBO PVC, SERIE NORMAL, ESGOTO PREDIAL, DN 150 MM, FORNECIDO E INSTALADO EM SUBCOLETOR AÉREO DE ESGOTO SANITÁRIO. AF_12/2014	4,00
16.6	TUBO COLETOR DE ESGOTO PVC, JEI, DN 200 MM (NBR 7362)	4,00
16.7	TUBO COLETOR DE ESGOTO PVC, JEI, DN 250 MM (NBR 7362)	4,00
16.8	CAIXA SIFONADA, PVC, DN 150 X 185 X 75 MM, FORNECIDA E INSTALADA EM RAMAIS DE ENCAMINHAMENTO DE ÁGUA PLUVIAL. AF_12/2014	8,00

Este documento encontra-se registrado no Conselho Regional de Engenharia e Agronomia do Estado do Maranhão, vinculado à Certidão nº 862628/2022, em 30/05/2022 em



Certidão nº 862628/2022

30/05/2022, 17:32

Chave de Impressão: b3z20

O documento neste ato registrado foi emitido em 30/05/2022 e contém 8 folhas





FUNDO MUNICIPAL DE EDUCAÇÃO - MA,
INSCRITO NO CNPJ Sob nº 06.078.282/0001-
26, AV. ADIR LEDA, S/N - TARUMÁ, CEP:
65.760-000, PRESIDENTE DUTRA - MA.

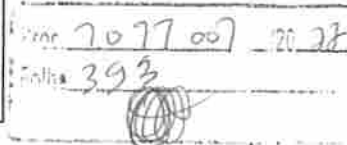

16.9	CAIXA DE GORDURA SIMPLES, CIRCULAR, EM CONCRETO PRÉ-MOLDADO, DIÂMETRO INTERNO = 0,4 M, ALTURA INTERNA = 0,4 M. AF_12/2020	6,00
16.10	CAIXA DE GORDURA SIMPLES (CAPACIDADE: 36L), RETANGULAR, EM ALVENARIA COM TIJOLOS CERÂMICOS MACIÇOS, DIMENSÕES INTERNAS = 0,2X0,4 M, ALTURA INTERNA = 0,8 M. AF_12/2020	4,00
16.11	SIFÃO DO TIPO GARRAFA/COPO EM PVC 1.1/4 X 1.1/2" - FORNECIMENTO E INSTALAÇÃO. AF_01/2020	12,00
16.12	CAIXA ENTERRADA HIDRÁULICA RETANGULAR, EM ALVENARIA COM BLOCOS DE CONCRETO, DIMENSÕES INTERNAS: 0,6X0,6X0,6 M PARA REDE DE ESGOTO. AF_12/2020	2,00
16.13	CAIXA DE GORDURA SIMPLES, CIRCULAR, EM CONCRETO PRÉ-MOLDADO, DIÂMETRO INTERNO = 0,4 M, ALTURA INTERNA = 0,4 M. AF_12/2020	2,00
16.14	SUMIDOURO CIRCULAR, EM CONCRETO PRÉ-MOLDADO, DIÂMETRO INTERNO = 2,38 M, ALTURA INTERNA = 3,0 M, ÁREA DE INFILTRAÇÃO: 25 M² (PARA 10 CONTRIBUINTES). AF_12/2020	2,00
16.15	SUMIDOURO RETANGULAR, EM ALVENARIA COM BLOCOS DE CONCRETO, DIMENSÕES INTERNAS: 1,0 X 3,0 X 3,0 M, ÁREA DE INFILTRAÇÃO: 25 M² (PARA 10 CONTRIBUINTES). AF_12/2020	2,00
16.16	FOSSA SEPTICA, SEM FILTRO, PARA 15 A 30 CONTRIBUINTES, CILINDRICA, COM TAMPA, EM POLIETILENO DE ALTA DENSIDADE (PEAD), CAPACIDADE APROXIMADA DE 5500 LITROS (NBR 7229)	2,00
16.17	FOSSA SEPTICA, SEM FILTRO, PARA 40 A 52 CONTRIBUINTES, CILINDRICA, COM TAMPA, EM POLIETILENO DE ALTA DENSIDADE (PEAD), CAPACIDADE APROXIMADA DE 10000 LITROS (NBR 7229)	2,00
16.18	JOELHO PVC, SOLDAVEL, PB, 90 GRAUS, DN 40 MM, PARA ESGOTO PREDIAL	5,00
16.19	JOELHO PVC, SOLDAVEL, PB, 90 GRAUS, DN 50 MM, PARA ESGOTO PREDIAL	5,00
16.20	JOELHO PVC, SOLDAVEL, PB, 90 GRAUS, DN 75 MM, PARA ESGOTO PREDIAL	5,00
16.21	JOELHO PVC, SOLDAVEL, PB, 90 GRAUS, DN 100 MM, PARA ESGOTO PREDIAL	5,00
16.22	JOELHO PVC, SOLDAVEL, PB, 90 GRAUS, DN 150 MM, PARA ESGOTO PREDIAL	5,00
16.23	KIT DE ACESSORIOS PARA BANHEIRO EM METAL CROMADO, 5 PECAS, INCLUSO FIXAÇÃO. AF_01/2020	6,00
16.24	VASO SANITARIO SIFONADO CONVENCIONAL COM LOUÇA BRANCA - FORNECIMENTO E INSTALAÇÃO. AF_01/2020	4,00
16.25	VASO SANITARIO SIFONADO CONVENCIONAL PARA PCD SEM FURO FRONTAL COM LOUÇA BRANCA SEM ASSENTO - FORNECIMENTO E INSTALAÇÃO. AF_01/2020	4,00
16.26	VASO SANITARIO SIFONADO COM CAIXA ACOPLADA LOUÇA BRANCA - PADRÃO MÉDIO, INCLUSO ENGATE FLEXÍVEL EM METAL CROMADO, 1/2 X 40CM - FORNECIMENTO E INSTALAÇÃO. AF_01/2020	4,00
17	ACESSIBILIDADE	
17.1	RAMPA PARA ACESSO DE DEFICIENTES, EM CONCRETO SIMPLES FCK=25MPA, DESEMPOLADA, COM PINTURA INDICATIVA, 02 DEMÃOS	2,00
17.2	FORNECIMENTO E APLICAÇÃO DE PISO TÁTIL DE ALERTA OU DIRECIONAL, DE BORRACHA, COLORIDO 25 X 25 CM, E=5MM, PARA COLA	6,00
17.3	BARRA DE APOIO RETA, EM ALUMINIO, COMPRIMENTO 90 CM, DIAMETRO MINIMO 3 CM	8,00
18	PAVIMENTAÇÃO INTERTRAVADO	
18.1	EXECUÇÃO DE PASSEIO EM PISO INTERTRAVADO, COM BLOCO RETANGULAR COR NATURAL DE 20 X 10 CM, ESPESSURA 6 CM. AF_12/2015	2.600,00
18.2	GUIA (MEIO-FIO) E SARJETA CONJUGADOS DE CONCRETO, MOLDADA IN LOCO EM TRECHO RETO COM EXTRUSORA, 65 CM BASE (15 CM BASE DA GUIA + 50 CM BASE DA SARJETA) X 26 CM ALTURA. AF_06/2016	256,35
18.3	REASSENTAMENTO DE BLOCOS SEXTAVADO PARA PISO INTERTRAVADO, ESPESSURA DE 10 CM, EM VIA/ESTACIONAMENTO, COM REAPROVEITAMENTO DOS BLOCOS SEXTAVADO - INCLUSO RETIRADA E COLOCAÇÃO DO MATERIAL. AF_12/2020	346,92
19	DRENAGEM PLUVIAL	
19.1	CALHA DE BEIRAL, SEMICIRCULAR DE PVC, DIAMETRO 125 MM, INCLUINDO CABECEIRAS, EMENDAS, BOCAIS, SUPORTES E VEDAÇÕES, EXCLUINDO CONDUTORES, INCLUSO TRANSPORTE VERTICAL. AF_07/2019	4,00
19.2	CALHA EM CHAPA DE AÇO GALVANIZADO NÚMERO 24, DESENVOLVIMENTO DE 33 CM, INCLUSO TRANSPORTE VERTICAL. AF_07/2019	4,00
19.3	CALHA EM CHAPA DE AÇO GALVANIZADO NÚMERO 24, DESENVOLVIMENTO DE 50 CM, INCLUSO TRANSPORTE VERTICAL. AF_07/2019	4,00
19.4	CALHA EM CHAPA DE AÇO GALVANIZADO NÚMERO 24, DESENVOLVIMENTO DE 100 CM, INCLUSO TRANSPORTE VERTICAL. AF_07/2019	4,00
19.5	TUBO PVC, SÉRIE R, ÁGUA PLUVIAL, DN 40 MM, FORNECIDO E INSTALADO EM RAMAL DE ENCAMINHAMENTO. AF_12/2014	4,00
19.6	TUBO PVC, SÉRIE R, ÁGUA PLUVIAL, DN 50 MM, FORNECIDO E INSTALADO EM RAMAL DE ENCAMINHAMENTO. AF_12/2014	4,00

Este documento encontra-se registrado no Conselho Regional de Engenharia e Agronomia do Estado do Maranhão, vinculado à Certidão nº 862628/2022, em 30/05/2022 em



Certidão nº 862628/2022
30/05/2022, 17:32

Chave de Impressão: b3z20

O documento neste ato registrado foi emitido em 30/05/2022 e contém 8 folhas





FUNDO MUNICIPAL DE EDUCAÇÃO - MA,
INSCRITO NO CNPJ Sob nº 06.078.282/0001-
26, AV. ADIR LEDA, S/N – TARUMÁ, CEP:
65.760-000, PRESIDENTE DUTRA – MA.

Proc. 7077/2022 2022
Folhas 394

19.7	TUBO PVC, SÉRIE R, ÁGUA PLUVIAL, DN 75 MM, FORNECIDO E INSTALADO EM RAMAL DE ENCAMINHAMENTO. AF_12/2014	4,00
19.8	TUBO PVC, SÉRIE R, ÁGUA PLUVIAL, DN 100 MM, FORNECIDO E INSTALADO EM RAMAL DE ENCAMINHAMENTO. AF_12/2014	75,00
19.9	TUBO PVC, SÉRIE R, ÁGUA PLUVIAL, DN 150 MM, FORNECIDO E INSTALADO EM CONDUTORES VERTICAIS DE ÁGUAS PLUVIAIS. AF_12/2014	4,00
19.10	JOELHO 90 GRAUS, PVC, SERIE R, ÁGUA PLUVIAL, DN 40 MM, JUNTA SOLDÁVEL, FORNECIDO E INSTALADO EM RAMAL DE ENCAMINHAMENTO. AF_12/2014	4,00
19.11	JOELHO 90 GRAUS, PVC, SERIE R, ÁGUA PLUVIAL, DN 50 MM, JUNTA ELÁSTICA, FORNECIDO E INSTALADO EM RAMAL DE ENCAMINHAMENTO. AF_12/2014	4,00
19.12	JOELHO 90 GRAUS, PVC, SERIE R, ÁGUA PLUVIAL, DN 75 MM, JUNTA ELÁSTICA, FORNECIDO E INSTALADO EM CONDUTORES VERTICAIS DE ÁGUAS PLUVIAIS. AF_12/2014	4,00
19.13	JOELHO 90 GRAUS, PVC, SERIE R, ÁGUA PLUVIAL, DN 100 MM, JUNTA ELÁSTICA, FORNECIDO E INSTALADO EM CONDUTORES VERTICAIS DE ÁGUAS PLUVIAIS. AF_12/2014	14,00
19.14	JOELHO 90 GRAUS, PVC, SERIE R, ÁGUA PLUVIAL, DN 150 MM, JUNTA ELÁSTICA, FORNECIDO E INSTALADO EM CONDUTORES VERTICAIS DE ÁGUAS PLUVIAIS. AF_12/2014	4,00
19.15	CAIXA SIFONADA, PVC, DN 100 X 100 X 50 MM, FORNECIDA E INSTALADA EM RAMAIS DE ENCAMINHAMENTO DE ÁGUA PLUVIAL. AF_12/2014	4,00
19.16	CAIXA SIFONADA, PVC, DN 150 X 185 X 75 MM, FORNECIDA E INSTALADA EM RAMAIS DE ENCAMINHAMENTO DE ÁGUA PLUVIAL. AF_12/2014	4,00
20	SERVIÇOS DE DRENAGEM E DIVERSOS	
20.1	BANCADA/ BANCA EM MARMORE, POLIDO, BRANCO COMUM, E= 3" CM	9,00
20.2	ESCAVAÇÃO MECANIZADA DE VALA COM PROF. ATÉ 2,0 M, ESCAVADEIRA (0,1 M3), LARG. DE 2,0 M A 3,00 M, EM SOLO DE 1A CATEGORIA, LOCAIS COM BAIXO NÍVEL DE INTERFERÊNCIA	296,26
20.3	VIDRO TEMPERADO INCOLOR, ESPESSURA 8MM, FORNECIMENTO E INSTALACAO, INCLUSIVE MASSA PARA VEDACAO	24,00
20.4	CAIXA DE CAPTAÇÃO E DRENAGEM, EM CONCRETO ARMADO, DIM(2,00X2,00X2,00) M, TAMPA DE CONCRETO ARMADO	4,00
20.5	ESPELHO CRISTAL E = 4 MM	6,00
20.6	TUBO DE CONCRETO PARA REDES COLETORAS DE ÁGUAS PLUVIAIS, DIÂMETRO DE 800 MM, JUNTA RÍGIDA, INSTALADO EM LOCAL COM BAIXO NÍVEL DE INTERFERÊNCIAS - FORNECIMENTO E ASSENTAMENTO	156,00
20.7	REATERRO MANUAL APILOADO COM SOQUETE	146,21
21	SERVIÇOS COMPLEMENTARES	
21.1	LIMPEZA FINAL	2.400,0

Este documento encontra-se registrado no Conselho Regional de Engenharia e Agronomia do Estado do Maranhão, vinculado à Certidão nº 862628/2022, em 30/05/2022 em



Presidente Dutra – MA, 18 de março 2022

FERNANDO HENRIQUE

Assinado eletronicamente por FERNANDO HENRIQUE BRASIL SERENO (22846862)

CPF: 028.689.993-01

Fernando Henrique Brasil Sereno
Secretário Municipal de Educação
CPF: 028.689.993-01
Fundo Municipal de Educação
CNPJ: 06.078.282/0001-26
Contratante

MATHEUS HENRIQUE BARBOSA SAMPAIO
05562172330

Assinado eletronicamente por MATHEUS HENRIQUE BARBOSA SAMPAIO (05562172330)
CPF: 055.621.723-30
CUI: 05562172330
CUI-SERVIDOR: 05562172330
CUI-EMPREGADOR: 06078282000126
CUI-EMPREGADO: 05562172330
CUI-EMPREGADOR: 06078282000126
Data: 2022.03.18 20:35:11 -03:00
Fonte: PDF Reader Versão: 11.5.1

Matheus Henrique Barbosa Sampaio
Eng. Civil
CREA/MA: 1117205126
CPF: 055.621.723-30

Certidão nº 862628/2022
30/05/2022, 17:32

Chave de impressão: b3220

O documento neste ato registrado foi emitido em 30/05/2022 e contém 8 folhas



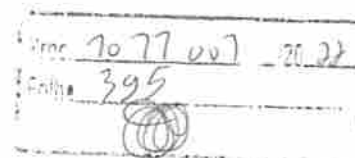

MENU

DETALHES DA CERTIDÃO

Detalhe

Número: **872206**
 Ano: **2022**
 Data de Cadastro: **24/08/2022**
 Data de Emissão: **31/08/2022**
 Tipo: **CERTIDÃO DE ACERVO TÉCNICO COM ATESTADO**
 Situação Atual: **DOCUMENTO PAGO**
 Baixa cópia do arquivo de impressão da certidão 

Notas (4)

Descrição

A Certidão de Acervo Técnico (CAT) à qual o atestado está vinculado constituirá prova da capacidade técnico-profissional da pessoa jurídica somente se o responsável técnico indicado estiver ou venha a ser integrado ao seu quadro técnico por meio de declaração entregue no momento da habilitação ou da entrega das propostas.

Certificamos que se encontra vinculado à presente CAT o atestado apresentado em cumprimento à Lei nº 8.666/93, expedido pela pessoa jurídica contratante, a quem cabe a responsabilidade pela veracidade e exatidão das informações nele constantes. É de responsabilidade deste Conselho a verificação da atividade profissional em conformidade com a Lei nº 5.194/66 e Resoluções do Conselho Federal de Engenharia e Agronomia - CONFEA.

Esta certidão perderá a validade, caso ocorra qualquer alteração posterior dos elementos cadastrais nela contidos.

Fica(m) Excluído(s), no entanto, o(s) serviço(s) cujas atribuições não competem ao(s) profissional(is) em questão.

Páginas:

Status (4)

Mostrar 10  registros

XLS PDF RELATÓRIO GERENCIAL

Buscar

SITUAÇÃO	DATA - HORA	OBSERVAÇÃO
DOCUMENTO EMITIDO	24/08/2022 - 13:26:45	
BOLETO EMITIDO	24/08/2022 - 13:27:16	
DOCUMENTO PAGO	24/08/2022 -	
DOCUMENTO PROCESSADO	25/08/2022 - 09:29:17	

Mostrando de 1 até 4 de 4 registros

Primeiro Anterior 1 Seguinte Último

CREA-MA

Conselho Regional de Engenharia e Agronomia do Estado do Maranhão



Certidão de Acervo Técnico - CAT
Resolução Nº 1025 de 30 de Outubro de 2009
Resolução Nº 218 de 29 de Junho de 1973

CREA-MA

CAT COM REGISTRO DE ATESTADO

872206/2022

Atividade concluída

Conselho Regional de Engenharia e Agronomia do Estado do Maranhão

CERTIFICAMOS, em cumprimento ao disposto na Resolução nº 1.025, de 30 de outubro de 2009, do Confea, que consta dos assentamentos deste Conselho Regional de Engenharia e Agronomia do Estado do Maranhão - Crea-MA, o Acervo Técnico do profissional **ARLEY MICHAEL DE MELO TEIXEIRA** referente à(s) Anotação(ões) de Responsabilidade Técnica - ART abaixo discriminada(s):

Profissional: **ARLEY MICHAEL DE MELO TEIXEIRA**
Registro: **1115700227MA** RNP: **1115700227**
Título profissional: **ENGENHEIRO CIVIL**

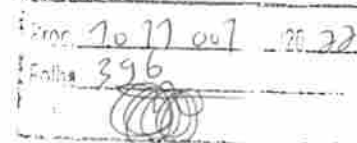

Número da ART: **MA20220543841** Tipo de ART: **OBRA / SERVIÇO** Registrada em: **30/06/2022** Baixada em: **24/08/2022**
Forma de registro: **INICIAL** Participação técnica: **INDIVIDUAL**
Empresa contratada: **CASTELO BRANCO EMPREENDIMENTOS EIRELI**

Contratante: **Prefeitura Municipal de Marajá do SENA** CPF/CNPJ: **01.555.070/0001-79**
Endereço do contratante: **AVENIDA Dep. Cesar Bandeira** Nº: **s/n**
Complemento: Bairro: **CENTRO**
Cidade: **MARAJÁ DO SENA** UF: **MA** CEP: **65714000**

Contrato: Celebrado em: **07/06/2022**
Valor do contrato: **R\$ 20.992,37** Tipo de contratante: **Pessoa Jurídica de Direito Público**

Ação institucional: **Outros**
Endereço da obra/serviço: **RUA JOVINA VIANA** Nº: **s/n**
Complemento: Bairro: **CENTRO**
Cidade: **MARAJÁ DO SENA** UF: **MA** CEP: **65714000**

Coordenadas Geográficas: **-4.621562, -45.454639**
Data de início: **07/06/2022** Conclusão efetiva: **07/10/2022**

Finalidade: **SEM DEFINIÇÃO**
Proprietário: **Prefeitura Municipal de Marajá do SENA** CPF/CNPJ: **01.555.070/0001-79**

Atividade Técnica: **16 - Execução CONSTRUÇÃO CIVIL > EDIFICAÇÕES > DE EDIFICAÇÃO > #1.1.1.1 - DE ALVENARIA 52 - Execução de reforma 50.00 metro;**

Observações

CONTRATO ADM:01030501/2022 PROCESSO ADM:0103050/2022 DISPENSA DE LICITAÇÃO:010606/2022 REFORMA DE IMÓVEL PARA IMPLANTAÇÃO DE FARMACIA BASICA NO MUNICIPIO DE MARAJÁ DO SENA - MA

Informações Complementares

CERTIFICAMOS, finalmente, que se encontra vinculado à presente Certidão de Acervo Técnico – CAT, o atestado contendo 3 folha(s), expedido pelo contratante da obra/serviço, a quem cabe a responsabilidade pela veracidade e exatidão das informações nele constantes.

Certidão de Acervo Técnico nº **872206/2022**
31/08/2022, 09:25
3Zb8x

A Certidão de Acervo Técnico (CAT) à qual o atestado está vinculado constituirá prova da capacidade técnico-profissional da pessoa jurídica somente se o responsável técnico indicado estiver ou venha a ser integrado ao seu quadro técnico por meio de declaração entregue no momento da habilitação ou da entrega das propostas.

Fica(m) Excluído(s), no entanto, o(s) serviço(s) cujas atribuições não competem ao(s) profissional(is) em questão.

A autenticidade desta Certidão pode ser verificada em: <https://crea-ma.sitac.com.br/publico/>, com a chave: 3Zb8x

Certificamos que se encontra vinculado à presente CAT o atestado apresentado em cumprimento à Lei nº 8.666/93, expedido pela pessoa jurídica contratante, a quem cabe a responsabilidade pela veracidade e exatidão das informações nele constantes. É de responsabilidade deste Conselho a verificação da atividade profissional em conformidade com a Lei nº 5.194/66 e Resoluções do Conselho Federal de Engenharia e Agronomia - CONFEA.

Esta certidão perderá a validade, caso ocorra qualquer alteração posterior dos elementos cadastrais nela contidos.



SEMOB
SECRETARIA MUNICIPAL
DE OBRAS

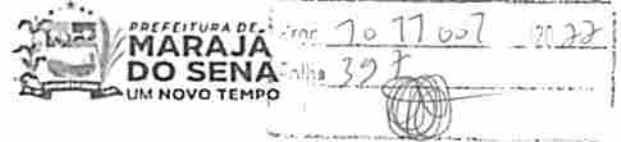

ATESTADO DE CAPACIDADE TÉCNICA

Atestamos, para todos os fins de direito, em especial para constituir documento idôneo junto à PREFEITURA MUNICIPAL DE MARAJÁ DO SENA - MA, INSCRITO NO CNPJ Sob nº 01.555.070/0001-79, que a empresa CASTELO BRANCO EMPREENDIMENTOS EIRELI, inscrita no CNPJ nº 38.282.738/0001-61, sediada atualmente na Rua Santo Antônio, 331 – Centro – Trizidela do Vale - MA, CEP: 65.727-000, referente aos serviços de contratação de pessoa(s) jurídica(s) para execução dos SERVIÇO DE REFORMA DE IMÓVEL PARA IMPLANTAÇÃO DE FARMACIA BASICA NO MUNICIPIO DE MARAJÁ DO SENA - MA. CONTRATO ADM:01030501/2022, DISPENSA DE LICITAÇÃO:010606/2022, PROCESSO ADM:0103050/2022, demonstrou idoneidade e capacidade técnica para atender as necessidades da empresa acima citada. Sendo cumpridos os prazos e prestações de serviços firmados, não havendo contra nenhum registro que desabone.

Data de Início: 07/06/2022 Término: 24/08/2022

PROPRIETARIO DA OBRA: PREFEITURA MUNICIPAL DE MARAJÁ DO SENA - MA, INSCRITO NO CNPJ Sob nº 01.555.070/0001-79.

Contratante: PREFEITURA MUNICIPAL DE MARAJÁ DO SENA - MA, INSCRITO NO CNPJ Sob nº 01.555.070/0001-79 – AV. DEP. CESAR BANDEIRA, S/N – CENTRO, CEP: 65.714-000, MARAJÁ DO SENA-MA

Local da OBRA: RUA JOVINA VIANA, S/N – CENTRO, CEP: 65.714-000, MARAJÁ DO SENA-MA.

EMPRESA CONTRATADA: CASTELO BRANCO EMPREENDIMENTOS EIRELI, inscrita no CNPJ nº 38.282.738/0001-61

ART OBRA / SERVIÇO Nº MA20220543841
ARLEY MICHAEL DE MELO TEIXEIRA
CREA/MA: 1115700227MA
ENGENHEIRO CIVIL
Responsável pela obra

Orçamento Sintético

SERVIÇOS INICIAIS		
PLACA DE OBRA	m²	6,00
ADMINISTRAÇÃO E MOBILIZAÇÃO		
ADMINISTRAÇÃO DA OBRA	MES	4,00
MOBILIZAÇÃO	UND	1,00
DESMOBILIZAÇÃO	UND	1,00
COBERTURA		
REVISÃO EM COBERTURA COM TELHA CERÂMICA TIPO CANAL COMUM, ITABAIANA OU SIMILAR, COM REPOSIÇÃO DE 10% DO MATERIAL	m²	21,82
EMBOÇAMENTO COM ARGAMASSA TRAÇO 1:2:9 (CIMENTO, CAL E AREIA). AF_07/2019	M	21,82
CUMEEIRA PARA TELHA CERÂMICA EMBOÇADA COM ARGAMASSA TRAÇO 1:2:9 (CIMENTO, CAL E AREIA) PARA TELHADOS COM ATÉ 2 ÁGUAS, INCLUSO TRANSPORTE VERTICAL. AF_07/2019	M	6,58
ESQUADRIAS		

AVENIDA DEP. CESAR BANDEIRA, S/N – CENTRO
marajadosena.ma.gov.br | @prefeituramarajadosena
CNPJ: 01.555.070/0001-79

Digitalizado com CamScanner

Este documento encontra-se registrado no Conselho Regional de Engenharia e Agronomia do Estado do Maranhão, vinculado à Certidão nº 872206/2022, em 31/08/2022



Certidão nº 872206/2022
31/08/2022, 12:45
Chave de Impressão: 32b8x
O documento neste ato registrado foi emitido em 29/08/2022 e contém 3 folhas



SEMOB
SECRETARIA MUNICIPAL
DE OBRAS

**PREFEITURA DE
MARAJÁ
DO SENÁ**
MARANHÃO

1017007 2022
398

KIT DE PORTA DE MADEIRA PARA PINTURA, SEMI-OCA (LEVE OU MÉDIA), PADRÃO MÉDIO, 60X210CM, ESPESSURA DE 3,5CM, ITENS INCLUSOS; DOBRADIÇAS, MONTAGEM E INSTALAÇÃO DO BATENTE, SEM FECHADURA - FORNECIMENTO E INSTALAÇÃO. AF_12/2019	UN	1,00
KIT DE PORTA DE MADEIRA PARA PINTURA, SEMI-OCA (LEVE OU MÉDIA), PADRÃO MÉDIO, 60X210CM, ESPESSURA DE 3,5CM, ITENS INCLUSOS; DOBRADIÇAS, MONTAGEM E INSTALAÇÃO DO BATENTE, SEM FECHADURA - FORNECIMENTO E INSTALAÇÃO. AF_12/2019	UN	1,00
PISOS		
DEMOLIÇÃO DE REVESTIMENTO CERÂMICO, DE FORMA MANUAL, SEM REAPROVEITAMENTO. AF_12/2017	m²	41,49
REVESTIMENTO CERÂMICO PARA PISO COM PLACAS TIPO ESMALTADA PADRÃO POPULAR DE DIMENSÕES 35X35 CM APLICADA EM AMBIENTES DE ÁREA MAIOR QUE 10 M2. AF_06/2014	m²	41,49
REVESTIMENTO		
BANHEIRO		
DEMOLIÇÃO DE REVESTIMENTO CERÂMICO, DE FORMA MANUAL, SEM REAPROVEITAMENTO. AF_12/2017	m²	21,78
(COMPOSIÇÃO REPRESENTATIVA) DO SERVIÇO DE EMBOÇO/MASSA ÚNICA, TRAÇO 1:2:8, PREPARO MECÂNICO, COM BETONEIRA DE 400L, EM PAREDES DE AMBIENTES INTERNOS, COM EXECUÇÃO DE TALISCAS, PARA EDIFICAÇÃO HABITACIONAL MULTIFAMILIAR (PRÉDIO). AF_11/2014	m²	21,78
(COMPOSIÇÃO REPRESENTATIVA) DO SERVIÇO DE REVESTIMENTO CERÂMICO PARA AMBIENTES DE ÁREAS MOLHADAS, MEIA PAREDE OU PAREDE INTEIRA, COM PLACAS TIPO ESMALTADA EXTRA, DIMENSÕES 20X20 CM, PARA EDIFICAÇÃO HABITACIONAL MULTIFAMILIAR (PRÉDIO). AF_11/2014	m²	21,78
AMBIENTES INTERNOS		
RECUPERAÇÃO DE REBOCO INTERNO	m²	34,46
FACHADA		
DEMOLIÇÃO DE REVESTIMENTO CERÂMICO, DE FORMA MANUAL, SEM REAPROVEITAMENTO. AF_12/2017	m²	16,74
(COMPOSIÇÃO REPRESENTATIVA) DO SERVIÇO DE EMBOÇO/MASSA ÚNICA, TRAÇO 1:2:8, PREPARO MECÂNICO, COM BETONEIRA DE 400L, EM PAREDES DE AMBIENTES INTERNOS, COM EXECUÇÃO DE TALISCAS, PARA EDIFICAÇÃO HABITACIONAL MULTIFAMILIAR (PRÉDIO). AF_11/2014	m²	16,74
(COMPOSIÇÃO REPRESENTATIVA) DO SERVIÇO DE REVESTIMENTO CERÂMICO PARA AMBIENTES DE ÁREAS MOLHADAS, MEIA PAREDE OU PAREDE INTEIRA, COM PLACAS TIPO ESMALTADA EXTRA, DIMENSÕES 20X20 CM, PARA EDIFICAÇÃO HABITACIONAL MULTIFAMILIAR (PRÉDIO). AF_11/2014	m²	16,74
INSTALAÇÕES HIDROSSANITARIAS		
VASO SANITÁRIO SIFONADO COM CAIXA ACOPLADA LOUÇA BRANCA, INCLUSO ENGATE FLEXÍVEL EM PLÁSTICO BRANCO, 1/2 X 40CM - FORNECIMENTO E INSTALAÇÃO. AF_01/2020	UN	1,00
LAVATÓRIO LOUÇA BRANCA COM COLUNA, *44 X 35,5* CM, PADRÃO POPULAR - FORNECIMENTO E INSTALAÇÃO. AF_01/2020	UN	1,00
INSTALAÇÕES ELÉTRICAS		
Revisão de ponto de tomada simples com reposição da fiação	UNID	7,00
Revisão de ponto de interruptor com reposição do interruptor e fiação	UNID	3,00
LÂMPADA COMPACTA DE LED 10 W, BASE E27 - FORNECIMENTO E INSTALAÇÃO. AF_02/2020	UN	7,00
PINTURA		

AVENIDA DEP. CESAR BANDEIRA, S/N – CENTRO
marajadosena.ma.gov.br | @prefeituramarajadosena
CNPJ: 01.555.070/0001-79

Digitalizado com CamScanner

Este documento encontra-se registrado no Conselho Regional de Engenharia e Agronomia do Estado do Maranhão, vinculado à Certidão nº 872206/2022, em 31/08/2022 em



Certidão nº 872206/2022

31/08/2022, 12:45

Chave de Impressão: 3Zb8x

O documento neste ato registrado foi emitido em 29/08/2022 e contém 3 folhas.



SEMOB
SECRETARIA MUNICIPAL
DE OBRAS



PREFEITURA DE
MARAJÁ DO SENÁ
UM NOVO TEMPO

2022007 2022
399

APLICAÇÃO E LIXAMENTO DE MASSA LÁTEX EM PAREDES, DUAS DEMÃOS. AF_06/2014	m ²	103,38
APLICAÇÃO MANUAL DE PINTURA COM TINTA LÁTEX ACRÍLICA EM PAREDES, DUAS DEMÃOS. AF_06/2014	m ²	103,38
PINTURA TINTA DE ACABAMENTO (PIGMENTADA) A ÓLEO EM MADEIRA, 1 DEMÃO. AF_01/2021	m ²	6,32
PINTURA COM TINTA ACRÍLICA DE ACABAMENTO PULVERIZADA SOBRE SUPERFÍCIES METÁLICAS (EXCETO PERFIL) EXECUTADO EM OBRA (02 DEMÃOS). AF_01/2020_P	m ²	12,6
LIMPEZA FINAL		
LIMPEZA DA OBRA	m ²	41,49

Marajá do Sena - MA, 24 de agosto 2022.

Elivando Pessoa Lima
Sec. Municipal de Administração, Planejamento e
Finanças
CPF nº 954.919.373-04

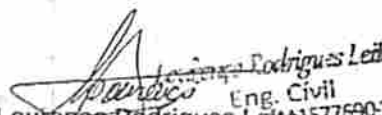
Lourenço Rodrigues Leite
Eng. Civil
Engenheiro Civil Municipal
CREA-MA nº 111577690
CPF nº 922.457.063-15

Este documento encontra-se registrado no Conselho Regional de Engenharia e Agronomia do Estado do Maranhão, vinculado à Certidão nº 872206/2022, em 31/08/2022 em



AVENIDA DEP. CESAR BANDEIRA, S/N – CENTRO
marajadosena.ma.gov.br | @prefeituramarajadosena
CNPJ: 01.555.070/0001-79

Digitizado com CamScanner

Certidão nº 872206/2022
31/08/2022, 12:45

Chave de Impressão: 3Zb8x

O documento neste ato registrado foi emitido em 29/08/2022 e contém 3 folhas



Autenticidade de documentos

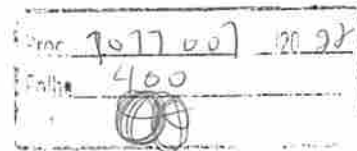

DADOS DA CONSULTA

Protocolo:

220849382

Data do Protocolo:

08/07/2022

Número de Registro:

21600160863

Arquivamento:

20220849382

Empresa:

CASTELO BRANCO EMPREENDIMENTOS EIRELI

Documentos:

Balanço

< Voltar

Sobre o Portal

Serviços

Legislação

Parceiros

Faça conosco

Manuais

Municípios
Implantados

Consultar
Informações

Notificações



(98) 2106-8500 Ver mais

Av. Pedro II, N°199 - Centro, São Luís - MA, 65010-450

ouvidoria@jucema.ma.gov.br

BALANÇO PATRIMONIAL**CASTELO BRANCO EMPREENDIMENTOS EIRELI**

RUA SANTO ANTONIO, 331 - CENTRO - CEP : 65727-000

TRIZIDELA DO VALE / MA

CNPJ : 38.282.738/0001-61

Local de Registro : Jucema

Período de Movimento : JANEIRO/2021 a DEZEMBRO/2021

Inscrição Estadual : 126615691

Data Registro : 31/08/2020

Número Registro: 21600160863

Folha: 2

ATIVO

CIRCULANTE	1.482.285,64 D
DISPONIVEL	1.482.285,64 D
CAIXA	242.521,24 D
CAIXA MATRIZ	242.521,24 D
BANCOS CONTA MOVIMENTO	1.239.764,40 D
BANCO DO BRASIL	1.239.764,40 D
ATIVO NAO CIRCULANTE	746.434,60 D
IMOBILIZADO	746.434,60 D
IMOBILIZADO EM USO	746.434,60 D
VEICULOS	201.200,00 D
MAQUINAS E EQUIPAMENTOS	285.343,70 D
INSTALAÇÕES	85.235,60 D
MOVEIS E UTENSILOS	174.655,30 D
TOTAL DO ATIVO =====>	2.228.720,24 D

PASSIVO

CIRCULANTE	12.817,55 C
OBRIGAÇÕES TRABALHISTAS	1.232,60 C
OBRIGAÇÕES COM PESSOAL	1.131,25 C
SALARIOS A PAGAR	1.131,25 C
ENCARGOS SOCIAIS A RECOLHER	101,35 C
INSS A RECOLHER	93,75 C
FGTS A RECOLHER	7,60 C
OBRIGAÇÕES TRIBUTARIAS	11.584,95 C
IMPOSTOS A RECOLHER	11.584,95 C
ISS A RECOLHER	3.868,10 C
SIMPLES A RECOLHER	7.716,85 C
PATRIMONIO LIQUIDO	2.215.902,69 C

BALANÇO PATRIMONIAL

no. 70 77 007 90 77
 Folha: 407

CASTELO BRANCO EMPREENDIMENTOS EIRELI**0252**

RUA SANTO ANTONIO, 331 - CENTRO - CEP : 65727-000

TRIZIDELA DO VALE / MA

CNPJ : 38.282.738/0001-61

Inscrição Estadual : 126615691

Local de Registro : Jucema

Data Registro : 31/08/2020

Número Registro: 21600160863

Período de Movimento : JANEIRO/2021 a DEZEMBRO/2021

Folha: 3

CAPITAL SOCIAL	2.000.000,00 C
CAPITAL SOCIAL SUBSCRITO	2.000.000,00 C
CAPITAL SOCIAL	2.000.000,00 C
LUCROS OU PREJUÍZOS ACUMULADOS	24.936,88 C
LUCROS/PREJUÍZOS DO EXERCÍCIO ANTERIOR	24.936,88 C
LUCROS ACUMULADOS	24.936,88 C
LUCRO OU PREJUÍZO NO EXERCÍCIO	190.965,81 C
LUCRO NO EXERCÍCIO	190.965,81 C
LUCRO NO PERÍODO	190.965,81 C
TOTAL DO PASSIVO =====>	2.228.720,24 C

Reconhecemos a exatidão do presente BALANÇO PATRIMONIAL, totalizando tanto no Ativo como na soma do Passivo com o Patrimônio Líquido,

a importância de :

R\$ 2.228.720,24 (Dois Milhões e Duzentos e Vinte e Oito Mil e Setecentos e Vinte Reais e Vinte e Quatro Centavos)

TRIZIDELA DO VALE/MA, 31 de DEZEMBRO de 2021

NILDA MARIA DE ARAUJO REIS
 TÉCNICO EM CONTABILIDADE
 C.P.F. : 354.278.763-91 RG : 222353820022
 C.R.C. : MA-MA7490

JOSE ORLANDO RODRIGUES CASTELO BRANCO FILHO
 C.P.F. : 884.357.333-00

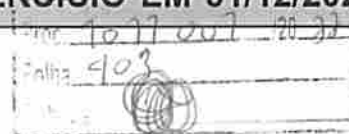
DEMONSTRAÇÃO DO RESULTADO DO EXERCÍCIO EM 31/12/2021**CASTELO BRANCO EMPREENDIMENTOS EIRELI****0252**

RUA SANTO ANTONIO, 331 - CENTRO CEP : 65727-000

TRIZIDELA DO VALE / MA

CNPJ / CEI : 38.282.738/0001-61

Inscrição Estadual: 126615691

Local de Registro: Jucema

Data do Registro: 31/08/2020

Nº do Registro: 21600160863

Período Movimento: JANEIRO/2021 a DEZEMBRO/2021

FOLHA: 4

Receita Bruta de vendas e/ou serviços

RECEITAS DE PRESTAÇÃO DE SERVIÇOS		
SERVIÇOS PRESTADOS	410.179,51	410.179,51
(-) Deducoes das receitas brutas		
DEDUÇÕES DE VENDAS		
DESCONTOS CONCEDIDOS	294.516,33	-294.516,33
(=) Receita Líquida de Vendas e/ou Serviços		704.695,84
(-) Custos de bens e/ou serviços vendidos		
CUSTOS DE VENDAS E SERVIÇOS		
CUSTO DAS MERCADORIAS VENDIDAS (CMV)	48.027,73	48.027,73
(=) Lucro Bruto		656.668,11
(-) Despesas Operacionais		
DESPEAS COM PESOAL / MÃO-DE-OBRA		
SALARIOS	9.448,71	
FGTS	755,89	10.204,60
DESPEAS ADMINISTRATIVAS		
ALUGUEIS	2.200,00	
ENERGIA ELETRICA	1.027,82	
HONORARIOS CONTABEIS	1.800,00	
SERVIÇOS PRESTADO PESSOA FISICA	51.500,00	
AGUA E ESGOTO	305,88	56.833,70
DESPEAS TRIBUTARIAS		
ISS	9.586,09	
TAXAS MUNICIPAIS	194,00	
SIMPLES	10.181,63	
TAXAS FEDERAIS	3.262,16	23.223,88
DESPEAS GERAIS		
FRETES E CARRETOS	2.150,00	
MATERIAL DE ESCRITORIO	60,00	
DESPEAS COM ALIMENTAÇÃO	1.530,00	
DESPEAS DIVERSAS	320.936,36	
VIAGENS E ESTADIAS	49.100,00	373.776,36
(=) Lucro Operacional antes do Resultado Financeiro		192.629,57
(-) Despesas Nao Operacionais		

TRIZIDELA DO VALE / MA, 31 de Dezembro de 2021

NILDA MARIA DE ARAUJO REIS
TÉCNICO EM CONTABILIDADE
C.P.F. :354.278.763-91 RG : 222353820022
C.R.C. :MA-MA7490

JOSE ORLANDO RODRIGUES CASTELO BRANCO FILHO
C.P.F. :884.357.333-00

DEMONSTRAÇÃO DO RESULTADO DO EXERCÍCIO EM 31/12/2021

CASTELO BRANCO EMPREENDIMENTOS EIRELI		0252
RUA SANTO ANTONIO, 331 - CENTRO CEP : 65727-000		
TRIZIDELA DO VALE / MA		
CNPJ / CEI : 38.282.738/0001-61	Inscrição Estadual: 126615691	
Local de Registro: Jucema	Data do Registro: 31/08/2020	Nº do Registro: 21600160863
Período Movimento: JANEIRO/2021 a DEZEMBRO/2021		FOLHA: 5
ENCARGOS PAGAMENTOS EM ATRASO		
JUROS DE MORA	1.663,76	1.663,76
(=) LUCRO LÍQUIDO DO EXERCÍCIO		190.965,81

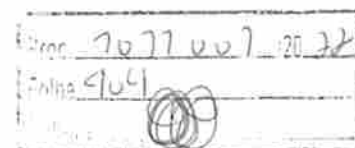

TRIZIDELA DO VALE / MA, 31 de Dezembro de 2021

NILDA MARIA DE ARAUJO REIS
 TÉCNICO EM CONTABILIDADE
 C.P.F. :354.278.763-91 RG : 222353820022
 C.R.C. :MA-MA7490

JOSE ORLANDO RODRIGUES CASTELO BRANCO FILHO
 C.P.F. :884.357.333-00

CASTELO BRANCO EMPREENDIMENTOS EIRELI

0252

RUA SANTO ANTONIO, 331 - CENTRO - CEP : 65727-000

TRIZIDELA DO VALE / MA

CNPJ: 38.282.738/0001-61

I.E.: 126615691

Local de Registro: Jucema

Data do Registro: 31/08/2020

Nº do Registro: 21600160863

Período Movimento: JANEIRO/2021 a DEZEMBRO/2021

FOLHA : 0006

ÍNDICE DE LÍQUIDEZ

ÍNDICE DE LÍQUIDEZ GERAL

$$\text{ILG} = \frac{\text{Ativo Circulante} + \text{Realizável a Longo Prazo}}{\text{Passivo Circulante} + \text{Passivo não Circulante}} \quad \text{ILG} = \frac{2.228.720,24}{2.228.720,24} \quad \text{ILG : } 1,0000$$

ÍNDICE DE LÍQUIDEZ CORRENTE

$$\text{ILC} = \frac{\text{Ativo Circulante}}{\text{Passivo Circulante}} \quad \text{ILC} = \frac{1.482.285,64}{12.817,55} \quad \text{ILC : } 115,64$$

ÍNDICE DE LÍQUIDEZ SECA

$$\text{ILS} = \frac{\text{Ativo Circulante} - \text{Estoque}}{\text{Passivo Circulante}} \quad \text{ILS} = \frac{1.482.285,64}{12.817,55} \quad \text{ILS : } 115,64$$

ÍNDICE DE LÍQUIDEZ IMEDIATA

$$\text{ILI} = \frac{\text{Disponível}}{\text{Passivo Circulante}} \quad \text{ILI} = \frac{1.482.285,64}{12.817,55} \quad \text{ILI : } 115,64$$

Data: 30/07/2022
 Folha: 405

CASTELO BRANCO EMPREENDIMENTOS EIRELI

0252

RUA SANTO ANTONIO, 331 - CENTRO - CEP : 65727-000

TRIZIDELA DO VALE / MA

CNPJ: 38.282.738/0001-61

I.E.: 126615691

Local de Registro: Jucema

Data do Registro: 31/08/2020

Nº do Registro: 21600160863

Período Movimento: JANEIRO/2021 a DEZEMBRO/2021

FOLHA : 0007

ÍNDICE DE ESTRUTURA DO ATIVO**ÍNDICE DE PARTICIPAÇÃO DO DISPONÍVEL**

IPD =	Disponível	1.482.285,64	IPD =		
	Ativo Circulante	1.482.285,64		IPD :	1,000

ÍNDICE DE PARTICIPAÇÃO DOS ESTOQUES

IPE =	Estoque	0,00	IPE =		
	Ativo Circulante	1.482.285,64		IPE :	0,0000

ÍNDICE DE PARTICIPAÇÃO DO ATIVO CIRCULANTE

IPAC =	Ativo Circulante	1.482.285,64	IPAC =		
	Ativo	2.228.720,04		IPAC :	0,66

ÍNDICE DE PARTICIPAÇÃO DE CREDORES

IPC =	Fornecedores	0,00	IPC =		
	Ativo Circulante	1.482.285,64		IPC :	0,0000

Data: 10/11/2021 10:22
 Folha: 4/06

CASTELO BRANCO EMPREENDIMENTOS EIRELI

0252

RUA SANTO ANTONIO, 331 - CENTRO - CEP : 65727-000

TRIZIDELA DO VALE / MA

CNPJ: 38.282.738/0001-61

I.E.: 126615691

Local de Registro: Jucema

Data do Registro: 31/08/2020

Nº do Registro: 21600160863

Período Movimento: JANEIRO/2021 a DEZEMBRO/2021

FOLHA : 0008

ÍNDICE DE ESTRUTURA DO PASSIVO

ÍNDICE DE VARIAÇÃO DOS RECURSOS PRÓPRIOS

IVRP =	Patrimônio Líquido	2.215.902,69	IVRP =	Patrimônio Líquido Anterior	874.936,88	IVRP :	2,5326
--------	--------------------	--------------	--------	-----------------------------	------------	--------	--------

ÍNDICE DE PARTICIPAÇÃO DO E.L.P.

IPELP =	Patrimônio Líquido	2.215.902,69	IPELP =	Passivo não Circulante	0,00	IPELP :	2215902,69
---------	--------------------	--------------	---------	------------------------	------	---------	------------

ÍNDICE DE PARTICIPAÇÃO DO EXIGÍVEL TOTAL

IPET =	Patrimônio Líquido	2.215.902,69	IPET =	Passivo Circulante	12.817,55	IPET :	172,88
--------	--------------------	--------------	--------	--------------------	-----------	--------	--------

ÍNDICE DE PARTICIPAÇÃO DO PASSIVO

IPP =	Patrimônio Líquido	2.215.902,69	IPP =	Passivo	2.228.720,24	IPP :	0,9942
-------	--------------------	--------------	-------	---------	--------------	-------	--------

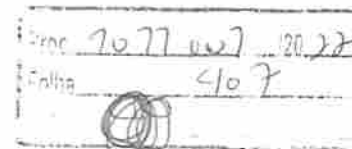

CASTELO BRANCO EMPREENDIMENTOS EIRELI
 RUA SANTO ANTONIO, 331 - CENTRO - CEP : 65727-000
 TRIZIDELA DO VALE / MA
 CNPJ: 38.282.738/0001-61 I.E.: 126615691
 Local de Registro: Jucema
 Período Movimento: JANEIRO/2021 a DEZEMBRO/2021

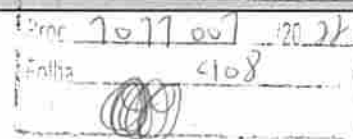

0252

Data do Registro: 31/08/2020

Nº do Registro: 21600160863

FOLHA : 0009

ÍNDICE DE CAPITAL DE GIRO**CAPITALIZAÇÃO**

$$C = \frac{\text{Patrimônio Líquido} * 100}{\text{Ativo}} \quad C = \frac{221.590.269,00}{2.228.720,24} \quad C : 99,4249$$

IMOBILIZAÇÃO DO CAPITAL PRÓPRIO

$$IC = \frac{\text{Ativo Imobilizado} * 100}{\text{Patrimônio Líquido}} \quad IC = \frac{74.643.460,00}{2.215.902,69} \quad IC : 33,6854$$

LÍQUIDEZ DOS RECURSOS PRÓPRIOS

$$LRP = \frac{\text{Capital de Giro}}{\text{Patrimônio Líquido}} \quad LRP = \frac{2.228.720,24}{2.215.902,69} \quad LRP : 1,0000$$

ÍNDICE DE ENDIVIDAMENTO**ÍNDICE DE ENDIVIDAMENTO GERAL**

$$IEG = \frac{\text{Passivo Circulante} + \text{Passivo não Circulante}}{\text{Ativo}} \quad IEG = \frac{2.228.720,24}{2.228.720,24} \quad IEG : 1,0000$$

ÍNDICE DE ENDIVIDAMENTO CORRENTE

$$IEC = \frac{\text{Passivo Circulante}}{\text{Ativo}} \quad IEC = \frac{2.228.720,24}{2.228.720,24} \quad IEC : 1,0000$$

ÍNDICE DE CAPITAL DE TERCEIROS

$$ICT = \frac{\text{Passivo Circulante} + \text{Passivo não Circulante}}{\text{Patrimônio Líquido}} \quad ICT = \frac{2.228.720,24}{2.215.902,69} \quad ICT : 1,0000$$

CASTELO BRANCO EMPREENDIMENTOS EIRELI

RUA SANTO ANTONIO, 331 - CENTRO - CEP : 65727-000

TRIZIDELA DO VALE / MA

CNPJ: 38.282.738/0001-61

I.E.: 126615691

Local de Registro: Jucema

Data do Registro: 31/08/2020

Nº do Registro: 21600160863

Período Movimento: JANEIRO/2021 a DEZEMBRO/2021

FOLHA : 0010

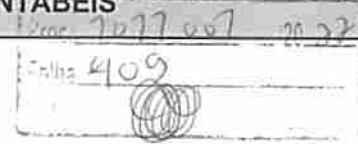

0252

ÍNDICE DE RENTABILIDADE**ÍNDICE DE GIRO DO ATIVO**

$$\text{IGA} = \frac{\text{Receitas}}{\text{Ativo}} = \frac{704.695,84}{2.228.720,24} \quad \text{IGA} = \frac{704.695,84}{2.228.720,24} \quad \text{IGA : } 0,3162$$

MARGEM OPERACIONAL

$$\text{MO} = \frac{\text{Lucro/Prejuízo Operacional}}{\text{Receitas}} = \frac{24.936,88}{704.695,84} \quad \text{MO} = \frac{24.936,88}{704.695,84} \quad \text{MO : } 0,0353867279818198$$

RENTABILIDADE DO ATIVO

$$\text{RA} = \frac{\text{Lucro/Prejuízo do Exercício}}{\text{Ativo}} = \frac{190.965,81}{2.228.720,24} \quad \text{RA} = \frac{190.965,81}{2.228.720,24} \quad \text{RA : } 0,0857$$

RENTABILIDADE DO PATRIMÔNIO LÍQUIDO

$$\text{RPL} = \frac{\text{Lucro/Prejuízo do Exercício} * 100}{\text{Patrimônio Líquido}} = \frac{19.096.581,00}{2.215.902,69} \quad \text{RPL} = \frac{19.096.581,00}{2.215.902,69} \quad \text{RPL : } 8,618$$

ÍNDICE RECEITAS SOBRE DESPESAS

$$\text{IRD} = \frac{\text{Receitas}}{\text{Despesas}} = \frac{704.695,84}{513.730,03} \quad \text{IRD} = \frac{704.695,84}{513.730,03} \quad \text{IRD : } 1,3717$$

ÍNDICE DE INDEPENDÊNCIA FINANCEIRA**ÍNDICE DE INDEPENDÊNCIA FINANCEIRA**

$$\text{IIF} = \frac{\text{Patrimônio Líquido}}{\text{Ativo}} = \frac{2.215.902,69}{2.228.720,24} \quad \text{IIF} = \frac{2.215.902,69}{2.228.720,24} \quad \text{IIF : } 0,9942$$

CASTELO BRANCO EMPREENDIMENTOS EIRELI
 RUA SANTO ANTONIO, 331 - CENTRO - CEP : 65727-000
 TRIZIDELA DO VALE / MA
 CNPJ: 38.282.738/0001-61 I.E.: 126615691
 Local de Registro: Jucema
 Período Movimento: JANEIRO/2021 a DEZEMBRO/2021

Processo: 101100/2022
 Folha: 470

0252

Data do Registro: 31/08/2020

Nº do Registro: 21600160863

FOLHA : 0011

ÍNDICE DE SOLVÊNCIA GERAL**ÍNDICE DE SOLVÊNCIA GERAL**

$$\text{ISG} = \frac{\text{Ativo}}{\text{Passivo Circulante} + \text{Passivo não Circulante}} \quad \text{ISG} = \frac{2.228.720,24}{2.228.720,24} \quad \text{ISG : } 1,0000$$

ÍNDICE DE GRAU DE IMOBILIZAÇÃO

$$\text{IGI} = \frac{\text{Ativo Imobilizado}}{\text{Patrimônio Líquido}} \quad \text{IGI} = \frac{746.434,60}{2.215.902,69} \quad \text{IGI : } 0,3369$$

TRIZIDELA DO VALE/MA, 31 de DEZEMBRO de 2021

 NILDA MARIA DE ARAUJO REIS
 TÉCNICO EM CONTABILIDADE
 C.P.F. :354.278.763-91 RG : 222353820022
 C.R.C. :MA7490

 JOSE ORLANDO RODRIGUES CASTELO BRANCO FILHO
 C.P.F. :884.357.333-00
 R.G. :

NOTAS EXPLICATIVAS

CASTELO BRANCO EMPREENDIMENTOS EIRELI

FOLHA: 12

RUA SANTO ANTONIO, 331 - CENTRO - CEP : 65727-000

TRIZIDELA DO VALE / MA

CNPJ: 38.282.738/0001-61

Local de Registro: JUCEMA

Inscrição Estadual: 126615691

Data de Registro: 31/08/2020

Nº do Registro: 21600160863

Notas Explicativas das Demonstrações Contábeis Encerrada em 31/12/2021

Licenciado para: Nilda Maria de Araújo Reis

Aspec 3.0.1

Empresa: CASTELO BRANCO EMPREENDIMENTOS EIRELI

CNPJ: 38.282.738/0001-61

End.: Rua Santo Antônio, 331 - Centro - Trizidela do Vale - MA, CEP: 65.727-000

NIRE: 21600160863 - Data: 16/09/2020

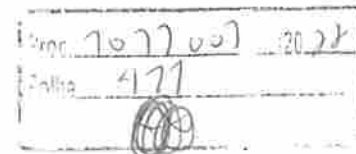

Nota 1 - Contexto Operacional

O objeto social da Sociedade é mutuamente a sua atividade econômica principal 41.20-4-00 - Construção de edifícios. CÓDIGO E DESCRIÇÃO DAS ATIVIDADES ECONÔMICAS SECUNDÁRIAS 01.61-0-99 - Atividades de apoio à agricultura não especificadas anteriormente 18.13-0-99 - Impressão de material para outros usos 38.11-4-00 - Coleta de resíduos não-perigosos 42.11-1-01 - Construção de rodovias e ferrovias 42.12-0-00 - Construção de obras de arte especiais 42.13-8-00 - Obras de urbanização - ruas, praças e calçadas 42.21-9-01 - Construção de barragens e represas para geração de energia elétrica 42.22-7-01 - Construção de redes de abastecimento de água, coleta de esgoto e construções correlatas, exceto obras de irrigação 42.92-8-01 - Montagem de estruturas metálicas 42.99-5-01 - Construção de instalações esportivas e recreativas 42.99-5-99 - Outras obras de engenharia civil não especificadas anteriormente 43.11-8-02 - Preparação de canteiro e limpeza de terreno 43.13-4-00 - Obras de terraplenagem 43.21-5-00 - Instalação e manutenção elétrica 43.22-3-01 - Instalações hidráulicas, sanitárias e de gás 43.22-3-03 - Instalações de sistema de prevenção contra incêndio 43.29-1-01 - Instalação de painéis publicitários 43.29-1-04 - Montagem e instalação de sistemas e equipamentos de iluminação e sinalização em vias públicas, portos e aeroportos 43.30-4-01 - Impermeabilização em obras de engenharia civil 43.30-4-04 - Serviços de pintura de edifícios em geral 43.91-6-00 - Obras de fundações 43.99-1-01 - Administração de obras 43.99-1-02 - Montagem e desmontagem de andaimes e outras estruturas temporárias 43.99-1-03 - Obras de alvenaria 43.99-1-05 - Perfuração e construção de poços de água 43.99-1-99 - Serviços especializados para construção não especificados anteriormente 45.30-7-05 - Comércio a varejo de pneumáticos e câmaras-de-ar 47.32-6-00 - Comércio varejista de lubrificantes 47.42-3-00 - Comércio varejista de material elétrico 47.44-0-01 - Comércio varejista de ferragens e ferramentas 47.44-0-04 - Comércio varejista de cal, areia, pedra britada, tijolos e telhas 47.44-0-05 - Comércio varejista de materiais de construção não especificados anteriormente 47.44-0-99 - Comércio varejista de materiais de construção em geral 56.20-1-02 - Serviços de alimentação para eventos e recepções - bufê 59.11-1-02 - Produção de filmes para publicidade 59.20-1-00 - Atividades de gravação de som e de edição de música 69.20-6-01 - Atividades de contabilidade 69.20-6-02 - Atividades de consultoria e auditoria contábil e tributária 70.20-4-00 - Atividades de consultoria em gestão empresarial, exceto consultoria técnica específica 71.12-0-00 - Serviços de engenharia 71.19-7-01 - Serviços de cartografia, topografia e geodésia 71.19-7-02 - Atividades de estudos geológicos 73.11-4-00 - Agências de publicidade 73.12-2-00 - Agenciamento de espaços para publicidade, exceto em veículos de comunicação 73.19-0-03 - Marketing direto 73.19-0-99 - Outras atividades de publicidade não especificadas anteriormente 74.90-1-04 - Atividades de intermediação e agenciamento de serviços e negócios em geral, exceto imobiliários 77.32-2-01 - Aluguel de máquinas e equipamentos para construção sem operador, exceto andaimes 77.39-0-03 - Aluguel de palcos, coberturas e outras estruturas de uso temporário, exceto andaimes 80.11-1-01 - Atividades de vigilância e segurança privada 81.11-7-00 - Serviços combinados para apoio a edifícios, exceto condomínios prediais 81.21-4-00 - Limpeza em prédios e em domicílios 81.22-2-00 - Imunização e controle de pragas urbanas 81.29-0-00 - Atividades de limpeza não especificadas anteriormente 81.30-3-00 - Atividades de paisagismo 82.11-3-00 - Serviços combinados de escritório e apoio administrativo 82.19-9-99 - Preparação de documentos e serviços especializados de apoio administrativo não especificados anteriormente 82.30-0-01 - Serviços de organização de feiras, congressos, exposições e festas 82.30-0-02 - Casas de festas e eventos 82.91-1-00 - Atividades de cobranças e informações cadastrais 85.41-4-00 - Educação profissional de nível técnico 85.42-2-00 - Educação profissional de nível tecnológico 85.50-3-02 - Atividades de apoio à educação, exceto caixas escolares 85.92-9-03 - Ensino de música 85.99-6-05 - Cursos preparatórios para concursos 85.99-6-99 - Outras atividades de ensino não especificadas anteriormente 86.60-7-00 - Atividades de apoio à gestão de saúde 86.90-9-99 - Outras atividades de atenção à saúde humana não especificadas anteriormente 88.00-6-00 - Serviços de assistência social sem alojamento 90.01-9-02 - Produção musical 90.01-9-05 - Produção de espetáculos de rodeios, vaquejadas e similares 90.01-9-06 - Atividades de sonorização e de iluminação 93.19-1-01 - Produção e promoção de eventos esportivos 93.21-2-00 - Parques de diversão e parques temáticos 93.29-8-99 - Outras atividades de recreação e lazer não especificadas anteriormente.

O Regime Tributário é o Simples Nacional com base no Regime de Competência.

Nota 2 - Base de Preparação e Apresentação das Demonstrações Financeiras

O Balanço Patrimonial, Demonstração de Resultado do Exercício, Demonstração de Mutações do Patrimônio Líquido e Demonstração de Fluxo de Caixa, dos exercícios findo em 31 de dezembro de 2021 estão sendo apresentados de acordo com as práticas contábeis emanadas do Conselho Federal de Contabilidade, bem como com a legislação pertinentes a este tipo de sociedade.

Nota 3 - Práticas contábeis

- Disponibilidades

Regime de competência com controle auxiliares de contas a pagar e contas a receber.

- Depreciação

As depreciações obedecem ao método linear, de acordo com a vida útil econômica do imobilizado, calculada sobre o valor residual dos bens.

Nota 4 - Capital Social

O Capital Social é de R\$ 2.000.000,00 (dois milhões de reais), o qual está totalmente integralizado, apresentando a seguinte composição:

Nome do Sócio	Nº de Quotas	Valor do Capital
José Orlando Rodrigues Castelo Branco Filho	2.000.000	R\$ 2.000.000,00
Total	2.000.000	R\$ 2.000.000,00

Trizidela do Vale MA, 31/12/2021

José Orlando Rodrigues Castelo Branco Filho
Sócio Administrador
CPF: 884.357.333-00

Nilda Maria de Araújo Reis
Tec. contabilidade
CRC-MA 7490

NOTAS EXPLICATIVAS

CASTELO BRANCO EMPREENDIMENTOS EIRELI

FOLHA: 13

RUA SANTO ANTONIO, 331 - CENTRO - CEP : 65727-000

TRIZIDELA DO VALE / MA

CNPJ: 38.282.738/0001-61

Local de Registro: JUCEMA

Inscrição Estadual: 126615691

Data de Registro: 31/08/2020

Nº do Registro: 21600160863

CPF: 354.278.763-91

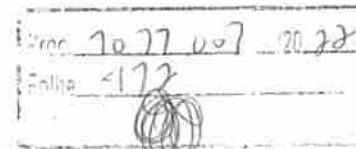

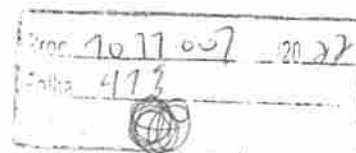

ASSINATURA ELETRÔNICA

Certificamos que o ato da empresa CASTELO BRANCO EMPREENDIMENTOS EIRELI consta assinado digitalmente por:

IDENTIFICAÇÃO DO(S) ASSINANTE(S)	
CPF/CNPJ	Nome
35427876391	NILDA MARIA DE ARAUJO REIS
88435733300	JOSE ORLANDO RODRIGUES CASTELO BRANCO FILHO

CERTIFICO O REGISTRO EM 08/07/2022 08:11 SOB N° 20220849382.
PROTOCOLO: 220849382 DE 08/07/2022.
CÓDIGO DE VERIFICAÇÃO: 12208812667. CNPJ DA SEDE: 38282738000161.
NIRE: 21600160863. COM EFEITOS DO REGISTRO EM: 08/07/2022.
CASTELO BRANCO EMPREENDIMENTOS EIRELI

JUCEMA

CARLOS ANDRÉ DE MORAES PEREIRA
SECRETÁRIO-GERAL
www.empresafacil.ma.gov.br

Autenticidade de documentos

Proc. 7077007 - 2022
Folha 474

DADOS DA CONSULTA

Protocolo:

📄 221367845

Data do Protocolo:

📅 22/11/2022

Número de Registro:

📄 21600160863

Arquivamento:

📄 20221367845

Empresa:

🏢 CASTELO BRANCO EMPREENDIMENTOS EIRELI

Documento(s):

📄 Documento de Interesse

⬅ Voltar

Sobre o Portal

Serviços

Legislação

Parceiros

Fale Conosco

Manuais

Municípios
Implantados

Consultar
informações

Notificações



(98) 2106-8500 [Ver mais](#)

Av. Pedro II, N°199 - Centro, São Luís - MA, 65010-450

ouvidoria@jucema.ma.gov.br

D. F. C. (Método Direto)

nr 9077001 2022
 nº 475

CASTELO BRANCO EMPREENDIMENTOS EIRELI

0252

RUA SANTO ANTONIO, 331 - CENTRO - CEP : 65727-000

TRIZIDELA DO VALE / MA

CNPJ: 38.282.738/0001-61

Inscrição Estadual: 126615691

Local de Registro: Jucema

Data do Registro: 31/08/2020

Nº do Registro: 21600160863

Período Movimento: JANEIRO/2021 a DEZEMBRO/2021

FOLHA: 1

MÉTODO DIRETO	VALOR
Das Atividades Operacionais	
(+) Recebimento de Clientes e outros	704.695,84
3.01.01.02.0001 - SERVIÇOS PRESTADOS	704.695,84
(-) Pagamento a Fornecedores	0,00
(-) Pagamento a Funcionários	8.614,49
2.01.02.01.0001 - SALARIOS A PAGAR	8.614,49
(-) Recolhimentos ao governo	704,22
2.01.02.02.0001 - INSS A RECOLHER	704,22
(-) Pagamentos a credores diversos	0,00
(=) Disponibilidades geradas pelas atividades operacionais	<u>695.377,13</u>
Das Atividades de Investimentos	
(+) Recebimento de Venda de Imobilizado	0,00
(+) Recebimento de Dividendos	0,00
(-) Aquisição de Ativo Permanente	0,00
(=) Disponibilidades geradas pelas atividades de investimentos	<u>0,00</u>
Das Atividades de Financiamentos	
(+) Novos Empréstimos	0,00
(+) Emissão de Debêntures	0,00
(+) Integralização de Capital	0,00
(-) Amortização de Empréstimos	0,00
(-) Pagamento de Dividendos	0,00
(=) Disponibilidades geradas pelas atividades de financiamentos	<u>0,00</u>
Aumento/Diminuição nas Disponibilidades	
(=) Disponibilidades no Início do Período	412.372,28
(=) Disponibilidades no Período	695.377,13
(=) Disponibilidades no Final do Período	<u>1.107.749,41</u>

TRIZIDELA DO VALE / MA, 21 de Novembro de 2022

NILDA MARIA DE ARAUJO REIS

Técnico em Contabilidade

C.P.F.: 354.278.763-91

R.G. : 222353820022

C.R.C.: MA-MA7490

JOSE ORLANDO R C BRANCO FILHO

SOCIO ADMINISTRADOR

C.P.F.: 884.357.333-00

R.G.:

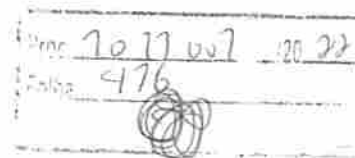
**ASSINATURA ELETRÔNICA**

Certificamos que o ato da empresa CASTELO BRANCO EMPREENDIMENTOS EIRELI consta assinado digitalmente por:

IDENTIFICAÇÃO DO(S) ASSINANTE(S)	
CPF/CNPJ	Nome
35427876391	NILDA MARIA DE ARAUJO REIS
88435733300	JOSE ORLANDO RODRIGUES CASTELO BRANCO FILHO

CERTIFICO O REGISTRO EM 22/11/2022 08:27 SOB N° 20221367845.
PROTOCOLO: 221367845 DE 22/11/2022.
CÓDIGO DE VERIFICAÇÃO: 12215027155. CNPJ DA SEDE: 38282738000161.
NIRE: 21600160863. COM EFEITOS DO REGISTRO EM: 11/11/2022.
CASTELO BRANCO EMPREENDIMENTOS EIRELI

JUCEMA

CARLOS ANDRÉ DE MORAES PEREIRA
SECRETÁRIO-GERAL
www.empresafacil.ma.gov.br

Autenticidade de Livros

DADOS DA CONSULTA

Protocolo:

📄 220423032

Data do Protocolo:

📅 06/12/2022

Número de Registro:

📄 21600160863

Empresa:

🏢 CASTELO BRANCO EMPREENDIMENTOS EIRELI

Documento(s):

📄 Termo de Autenticação

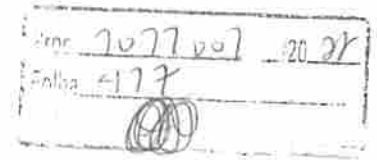

< Voltar

Sobre o Portal

Serviços

Legislação

Parceiros

Fale Conosco

Manuais

Municípios
Implantados

Consultar
Informações

Notificações



(98) 2106-8500 [Ver mais](#)

Av. Pedro II, N°199 - Centro, São Luís - MA, 65010-450

ouvidoria@juccema.ma.gov.br

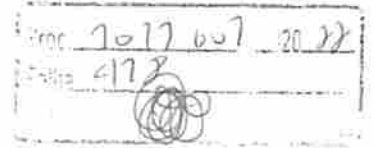

TERMO DE AUTENTICAÇÃO - LIVRO DIGITAL

Declaro exatos os Termos de Abertura e de Encerramento do Livro Digital com características abaixo, conferido e autenticado por Florencio Brandes Neto, sob a autenticidade nº 12204336976 em 06/04/2022, protocolo 220423032. Para validação de Autenticação dos Termos, deverá ser acessado o Portal de Serviços / verificação de documentos do Empreendedor (<http://www.empresafacil.ma.gov.br>) e informar o código de verificação.

Identificação de Empresa	
Nome Empresarial:	CASTELO BRANCO EMPREENDIMENTOS EIRELI
Número de Registro:	21600160863
CNPJ:	38282738000161
Município:	Trizidela do Vale

Identificação de Livro Digital	
Tipo de Livro:	DIÁRIO
Número de Ordem:	2
Período de Escrituração:	01/01/2021 - 31/12/2021

Assinante(s)	Nome	CRC/OAB
35427876391	NILDA MARIA DE ARAUJO REIS	MA7490
88435733300	JOSE ORLANDO RODRIGUES CASTELO BRANCO FILHO	

CERTIFICO A AUTENTICAÇÃO EM 06/04/2022 10:08 SOB N° 20220423032.
PROTOCOLO: 220423032 DE 06/04/2022. CÓDIGO DE VERIFICAÇÃO:
12204336976. NIRE: 21600160863.
CASTELO BRANCO EMPREENDIMENTOS EIRELI

JUCEMA

FLORENCIO BRANDES NETO
RESPONSÁVEL PELA AUTENTICAÇÃO
SÃO LUÍS, 06/04/2022
empresafacil.ma.gov.br



ESTADO DO MARANHÃO
CÂMARA MUNICIPAL DE TRIZIDELA DO VALE - MA
CNPJ Nº 01.612.329/0001-76
Av. Deputado Carlos Melo, Nº 1672 – Aeroporto
TRIZIDELA DO VALE - MA

Proc	7077 001	2022
Folha	419	

JUNTADA DE PROPOSTA DE PREÇOS

Junto aos autos do Processo Administrativo nº 1011.001/2022, na modalidade TOMADA DE PREÇOS, a Proposta de Preços apresentada para o presente certame.

Trizidela do Vale- MA, em 06 de dezembro de 2022.

Francisco Andrel Pacheco Dias
FRANCISCO ANDREL PACHECO DIAS
Presidente da CPL



ESTADO DO MARANHÃO
CÂMARA MUNICIPAL DE TRIZIDELA DO VALE - MA
CNPJ Nº 01.612.329/0001-76
Av. Deputado Carlos Melo, Nº 1672 – Aeroporto
TRIZIDELA DO VALE - MA

Proc	1011.001	2022
Folha	420	

Processo Administrativo nº 1011.001/2022/2022
Modalidade: TOMADA DE PREÇOS nº 002/2022
Tipo: Menor Preço Global.

Objeto: Contratação de empresa especializada para prestação de serviços de execução de reforma no prédio da Câmara Municipal de Trizidela do Vale/MA.

Proposta de Preços da Empresa:

CASTELO BRANCO EMPREENDIMENTOS EIRELI
CNPJ nº 38.282.738/0001-61

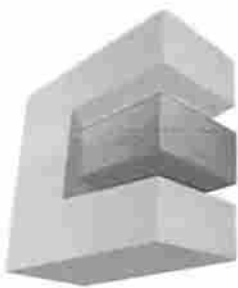

CASTELO BRANCO
EMPREENDEIMENTOS EIRELI

Processo	1077007	2022
Folha	427	

A

CÂMARA MUNICIPAL DE TRIZIDELA DO VALE - ESTADO DO MARANHÃO

COMISSÃO PERMANENTE DE LICITAÇÃO – CPL

TOMADA DE PREÇOS Nº 002/2022-CPL

PROCESSO ADMINISTRATIVO Nº 1011.001/2022

OBJETO: Contratação de empresa especializada para prestação de serviços de execução de Reforma no prédio da Câmara Municipal de Trizidela do Vale/MA, conforme Especificações constantes do Anexo I do Presente Edital (Projeto Básico).

EMPRESA: **CASTELO BRANCO EMPREENDEIMENTOS EIRELI**, inscrita no CNPJ nº **38.282.738/0001-61**, sediada atualmente na Rua Santo Antônio, 331 – Centro – Trizidela do Vale - MA, CEP: 65.727-000.

ENVELOPE 02: PROPOSTA DE PREÇOS

DATA DE ABERTURA: 06 DE DEZEMBRO DE 2022 09:00HRS.

CNPJ: 38.282.738/0001-61 INSC. ESTADUAL: 12.661569-1
Rua Santo Antônio, 331 – Centro, Trizidela do Vale/MA,
CEP: 65.727-000

(99) 98142-



0098/98439-7616



orlandocastelobranco@gmail.com





CASTELO BRANCO
EMPREENDIMENTOS EIRELI

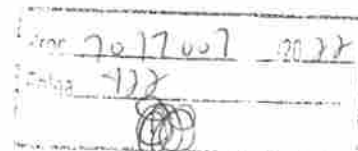

PROPOSTA DE PREÇOS

A

CÂMARA MUNICIPAL DE TRIZIDELA DO VALE - ESTADO DO MARANHÃO

COMISSÃO PERMANENTE DE LICITAÇÃO – CPL

TOMADA DE PREÇOS Nº 002/2022-CPL

PROCESSO ADMINISTRATIVO Nº 1011.001/2022

OBJETO: Contratação de empresa especializada para prestação de serviços de execução de Reforma no prédio da Câmara Municipal de Trizidela do Vale/MA, conforme Especificações constantes do Anexo I do Presente Edital (Projeto Básico).

A empresa **CASTELO BRANCO EMPREENDIMENTOS EIRELI**, inscrita no CNPJ nº **38.282.738/0001-61**, sediada atualmente na Rua Santo Antônio, 331 – Centro – Trizidela do Vale - MA, CEP: 65.727-000, representante legal **JOSÉ ORLANDO RODRIGUES CASTELO BRANCO FILHO**, brasileiro, casado, empresário, portador da cédula de identidade 114031099-0 SSP/MA e do CPF Nº 884.357.333-00, residente na Cidade de Trizidela do Vale – MA, CEP:65.727-000, pela presente, submetemos à apreciação de V.Sª. a nossa proposta relativa à licitação em epígrafe, assumindo inteira responsabilidade por quaisquer erros ou omissões que venham a ser verificados na preparação da mesma e declaramos ainda que, temos pleno conhecimento das condições em que se desenvolverão os trabalhos, e concordamos parcialmente com a totalidade das instruções e critérios de qualificação definidos no Edital.

PROPONENTE:

RAZÃO: CASTELO BRANCO EMPREENDIMENTOS EIRELI.

C.N.P.J: 38.282.738/0001-61.

Endereço: Rua Santo Antônio, 331 – Centro – Trizidela do Vale - MA, CEP: 65.727-000.

E-mail: orlandocastelobranco@gmail.com (99) 98142-0098 / 98439-7616.

Banco do Brasil Agência: 0242-9 Conta corrente: 38.411-9 CASTELO BRANCO EMPREENDIMENTOS EIRELI

Representante Legal, para assinar o Contrato de execução da obra:

Nome **JOSÉ ORLANDO RODRIGUES CASTELO BRANCO FILHO**, brasileiro, casado, empresário, portador da cédula de identidade 114031099-0 SSP/MA e do CPF Nº 884.357.333-00, residente na Travessa Crescencio Raposo, 55 – Centro – Pedreiras – MA, CEP:65.725-000.

VALOR TOTAL DA PROPOSTA R\$ 68.842,52 (Sessenta e oito mil, oitocentos e quarenta e dois reais e cinquenta e dois centavos)

INSC. NO CAD. DO CNPJ
38.282.738/0001-61
CASTELO BRANCO EMPREENDIMENTOS EIRELI
Rua Santo Antônio/331, Centro
CEP: 65.727-000 * Trizidela do Vale - MA

Arley Michael de Melo Teixeira
Eng. CIVIL
CREA MA 1115700227



CNPJ: 38.282.738/0001-61 INSC. ESTADUAL: 12.661569-1
Rua Santo Antônio, 331 – Centro, Trizidela do Vale/MA,
CEP: 65.727-000

(99) 98142-0098/98439-7616



orlandocastelobranco@gmail.com



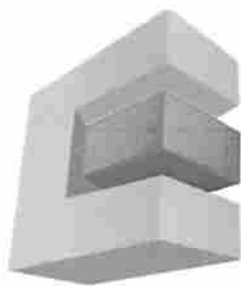

CASTELO BRANCO
EMPREENDEIMENTOS EIRELI

Proc	1077001	2022
Ano	423	

(Handwritten signature)

Prezados Senhores,

Após examinar e estudar detalhadamente o Edital da Tomada de Preços nº 002/2022 e seus Anexos, apresentamos às Vossas Senhorias nossa Proposta de Preços para execução da obra. A presente proposta foi formulada com base nas especificações, condições técnicas, administrativas e contratuais estabelecidas no Edital da Tomada de Preços nº 002/2022, os quais aceitamos e nos comprometemos a cumprir integralmente.

Declaramos que no preço acima cotado estão computadas todas as despesas com materiais, mão-de-obra, tributos, impostos, taxas e despesas, seja qual for o seu título ou natureza, incluindo, mas não se limitando a, fretes, encargos sociais, trabalhistas e fiscais, ISS, despesas de viagem, locomoção, estadia, alimentação e quaisquer outras, segundo a legislação em vigor, representando a compensação integral pela prestação dos serviços.

Prazo de validade da proposta de, no mínimo, 60 (sessenta) dias contados da data-limite prevista para entrega das propostas, conforme art. 64, § 3º, da Lei Federal nº 8.666/1993.

O prazo de execução do objeto é de 60 (sessenta) dias, a contar do recebimento da Ordem de Execução.

PRAZOS O prazo de execução do objeto será de 60 (sessenta) dias, conforme Cronograma Físico-Financeiro, a contar do recebimento da Ordem de Execução de Serviço. O prazo de vigência do contrato deverá ser de 60 (sessenta) dias após sua assinatura.

LOCAL DE EXECUÇÃO: Câmara Municipal de Trizidela do Vale - MA.

DO PAGAMENTO: O pagamento será efetuado pela Contratante no prazo de 30 (trinta) dias, contados do recebimento da Nota Fiscal.

Os preços ofertados deverão já estar considerados e inclusos todos os custos diretos e indiretos, encargos, tributos, transporte, seguros, contribuições e obrigações sociais, trabalhistas e previdenciárias e outros necessários ao cumprimento integral do objeto desta Licitação Eletrônica.

Trizidela do vale/MA, 06(seis) de dezembro 2022 (dois mil e vinte e dois).

CASTELO BRANCO EMPREENDEIMENTOS EIRELI

CNPJ nº 38.282.738/0001-61

José Orlando Rodrigues Castelo Branco Filho

CPF sob nº 884.357.333-00

RG sob nº 114031099-0

Empresário

INSC. NO CAD. DO CNPJ
38.282.738/0001-61
CASTELO BRANCO EMPREENDEIMENTOS EIRELI
Rua Santo Antônio, 331, Centro
CEP: 65.727-000 Trizidela do Vale - MA

(Handwritten signature)
Arley Michael de Melo Teixeira
Eng. Civil
CREA/MA 1115700227



CNPJ: 38.282.738/0001-61 INSC. ESTADUAL: 12.661569-1
Rua Santo Antônio, 331 – Centro, Trizidela do Vale/MA,
CEP: 65.727-000



(99) 98142-0098/98439-7616



orlandocastelobranco@gmail.com

CASTELO BRANCO EMPREENDIMENTOS EIRELI
 CNPJ: 38.282.738/0001-61

Obra
 Reforma no Prédio da Câmara Municipal de Trizidela do Vale

Bancos
 SINAPI - 09/2022 - Maranhão
 ORSE - 07/2022 - Sergipe
 SEINFRA - 027 - Ceará

B.D.I.
 23,2%

Encargos Sociais
 Não Desonerado:
 Horista: 103,02%
 Mensalista: 62,93%



Planilha Orçamentária Resumida

Item	Descrição	Total	Peso (%)
1	SERVIÇOS PRELIMINARES	3.085,08	4,48 %
2	COBERTURA	20.209,60	29,36 %
3	PINTURA	25.606,20	37,20 %
4	FACHADA EM ACM	19.263,56	27,98 %
5	LIMPEZA FINAL DE OBRA	678,08	0,98 %

Total sem BDI
 Total do BDI
 Total Geral

55.885,00
 12.957,52
 68.842,52

MECA, nos autos do caju nº
38.282.738/0001-61
 CASTELO BRANCO EMPREENDIMENTOS EIRELI
 Rua Santo Antônio, 831, Centro
 CEP: 65.727-800 • Trizidela do Vale - MA

CASTELO BRANCO EMPREENDIMENTOS EIRELI
 Sócio/CEO/Proprietário

Arley Michael de Melo Teixeira
 EPP/EIRELI
 CREA - MA 1115700227

Valor 7.077,00 / 20/22
 Salvo 934

CASTELO BRANCO EMPREENDIMENTOS EIRELI

CNPJ: 38.282.738/0001-61

Obra

Reforma no Prédio da Câmara Municipal de Trizideia do Vale

Bancos

SINAPI - 09/2022 - Maranhão

B.D.I.

23,2%

Encargos Sociais

Não Desonerado:

Horista: 103,02%

Mensalista: 62,93%

ORSE - 07/2022 - Sergipe

SEINFRA - 027 - Ceará

Cronograma Físico e Financeiro

Item	Descrição	Total Por Etapa	30 DIAS	60 DIAS
1	SERVIÇOS PRELIMINARES	100,00%	100,00%	
2	COBERTURA	3.085,08	3.085,08	
3	PINTURA	20.209,60	20.209,60	
4	FACHADA EM ACM	25.606,20	12.803,10	50,00%
5	LIMPEZA FINAL DE OBRA	19.263,56	19.263,56	100,00%
	Porcentagem	678,08	52,44%	678,08
	Custo		36.097,78	47,56%
	Porcentagem Acumulado		52,44%	100,0%
	Custo Acumulado		36.097,78	68.842,52

INSC. NO CAD. DO CNPJ
38.282.738/0001-61
 CASTELO BRANCO EMPREENDIMENTOS EIRELI
 Rua Santo Antônio, 331, Centro
 CEP: 65.727-000 - Trizideia do Vale - MA

CASTELO BRANCO EMPREENDIMENTOS EIRELI
 Sócio/CEO/Proprietário

Arley Michal de Melo Teteira
 Eng. Civil
 CREA/MA 1115700227

Valor 70.110,07 (2022)
 Folha 405

CASTELO BRANCO EMPREENDIMENTOS EIRELI
 CNPJ: 38.282.738/0001-61



Obra
 Reforma no Prédio da Câmara Municipal de Trizidela do Vale

Bancos
 SINAPI - 09/2022 - Maranhão
 ORSE - 07/2022 - Sergipe
 SEINFRA - 027 - Ceará

B.D.I.
 23,2%

Encargos Sociais
 Não Desonerado:
 Horista: 103,02%
 Mensalista: 62,93%

Orçamento Sintético

Item	Código Banco	Descrição	Und	Quant.	Valor Unit	Valor Unit com BDI	Total	Peso (%)
1		SERVIÇOS PRELIMINARES					3.085,08	4,48 %
1.1	74209/001 SINAPI	PLACA DE OBRA EM CHAPA DE ACO GALVANIZADO	m²	6	417,36	514,18	3.085,08	4,48 %
2		COBERTURA					20.209,60	29,36 %
2.1	C2201 SEINFRA	RETELHAMENTO C/ TELHA CERÂMICA COM 50% NOVA	m²	315,43	52,01	64,07	20.209,60	29,36 %
3		PINTURA					25.606,20	37,20 %
3.1	88489 SINAPI	APLICAÇÃO MANUAL DE PINTURA COM TINTA LÁTEX ACRÍLICA EM PAREDES, DUAS DEMÃOS. AF_06/2014	m²	1500,95	13,85	17,06	25.606,20	37,20 %
4		FACHADA EM ACM					19.263,56	27,98 %
4.1	12737 ORSE	Estrutura metálica galvanizada, revestida por placas de ACM (alumínio composto) recortado, e=0,3mm, na cor cobre, 1,00 nx 1,00m, fixação da estrutura metálica sem avanço na est. espacial existente no local por parafusos, fornecimento e montagem m2	m²	24,59	635,87	783,39	19.263,56	27,98 %
5		LIMPEZA FINAL DE OBRA					678,08	0,98 %
5.1	COMP 02 Próprio	LIMPEZA FINAL	m²	334,03	1,65	2,03	678,08	0,98 %

Total sem BDI
 Total do BDI
 Total Geral

55.885,00
 12.957,52
 68.842,52

INSC. NO CAD. PRO. QUANT. 38.282.738/0001-61
 CASTELO BRANCO EMPREENDIMENTOS EIRELI
 Rua Santo Antônio, 331, Centro
 CEP: 65.727-000 - Trizidela do Vale - MA

Arley Michel de Melo Teixeira
 Eng. Civil
 CREA - MA 1116700227

Valor 1077,007 2022
 Total 426

CASTELO BRANCO EMPREENDIMENTOS EIRELI
 Sócio/CEO/Proprietário

RUA SANTO ANTONIO - CENTRO - Trizidela do Vale / MA
 / orlandinho.filho@hotmail.com

Proc 7077007 - 2022
Folha 437



Obra
Reforma no Prédio da Câmara Municipal de Trizidela do Vale

Bancos
SINAPI - 09/2022 - Maranhão
ORSE - 07/2022 - Sergipe
SEINFRA - 027 - Ceará

B.D.I.
23,2%

Encargos Sociais
Não Desonerado:
Horista: 103,02%
Mensalista: 62,92%

Planilha Orçamentária Analítica

		SERVIÇOS PRELIMINARES				3.085,08			
1.1	Código Banco	Descrição	Tipo	Und	Quant.	Valor Unit	Total		
Composição	74209/001 SINAPI	PLACA DE OBRA EM CHAPA DE AÇO GALVANIZADO	CANT - CANTEIRO DE OBRAS	m²	1,0000000	417,36	417,36		
Composição Auxiliar	94952 SINAPI	CONCRETO MAGRO PARA LASTRO, TRAÇO 1:4,5:4,5 (EM MASSA BEDA DE CIMENTO/ AREIA MÉDIA/ BRITA 1) - PREPARO MECÂNICO COM BETONEIRA 400 L. AF_05/2021	FUES - FUNDAÇÕES E ESTRUTURAS	m²	0,0100000	354,72	3,54		
Composição Auxiliar	88316 SINAPI	SERVENTE COM ENCARGOS COMPLEMENTARES	SEDI - SERVIÇOS DIVERSOS	H	2,0000000	16,27	32,54		
Composição Auxiliar	88292 SINAPI	CARPINTEIRO DE FORMAS COM ENCARGOS COMPLEMENTARES	SEDI - SERVIÇOS DIVERSOS	H	1,0000000	21,08	21,08		
Insumo	0000491 SINAPI	PONTALETE 7,5 X 7,5" CM EM PINUS, MISTA OU EQUIVALENTE DA REGIAO - BRUTA	Material	M	4,0000000	6,00	24,00		
Insumo	00004813 SINAPI	PLACA DE OBRA (PARA CONSTRUÇÃO CIVIL) EM CHAPA GALVANIZADA "N 22", ADESIVADA, DE 2,4 X 1,2" M (SEM POSTES PARA FIXAÇÃO)	Material	m²	1,0000000	328,00	328,00		
Insumo	00005075 SINAPI	PREGO DE AÇO POLIDO COM CABECA 18 X 30 (2 3/4 X 10)	Material	KG	0,1100000	20,00	2,20		
Insumo	00004417 SINAPI	SARRAFO NÃO APARELHADO 2,5 X 7" CM, EM MACARANDUBA, ANJELIM OU EQUIVALENTE DA REGIAO - BRUTA	Material	M	1,0000000	6,00	6,00		
				MO sem LS =>	22,08	LS =>	22,74	MO com LS =>	44,82
				Valor do BDI =>	96,82			Valor com BDI =>	514,18
						Quant. =>	6,0000000	Preço Total =>	3.085,08
		COBERTURA				20.209,60			
2.1	Código Banco	Descrição	Tipo	Und	Quant.	Valor Unit	Total		
Composição	C2201 SEINFRA	RETELHAMENTO C/ TELHA CERÂMICA COM 50% NOVA	TELHAS	m²	1,0000000	52,01	52,01		
Composição Auxiliar	88309 SINAPI	PEDREIRO COM ENCARGOS COMPLEMENTARES	SEDI - SERVIÇOS DIVERSOS	H	1,1000000	21,34	23,47		
Composição Auxiliar	88316 SINAPI	SERVENTE COM ENCARGOS COMPLEMENTARES	SEDI - SERVIÇOS DIVERSOS	H	1,1000000	16,27	17,89		
Insumo	02045 SEINFRA	TELHA CERÂMICA COLOMIAL	Material	UN	18,0000000	0,71	10,65		
				MO sem LS =>	16,94	LS =>	17,45	MO com LS =>	34,39
				Valor do BDI =>	12,06			Valor com BDI =>	64,07
						Quant. =>	315,4300000	Preço Total =>	20.209,60
		PINTURA				25.606,20			
3.1	Código Banco	Descrição	Tipo	Und	Quant.	Valor Unit	Total		
Composição	88489 SINAPI	APLICAÇÃO MANUAL DE PINTURA COM TINTA LÁTEX ACRÍLICA EM PAREDES, DUAS DEMÃO, AF_06/2014	PINT - PINTURAS	m²	1,0000000	13,85	13,85		
Composição Auxiliar	88316 SINAPI	SERVENTE COM ENCARGOS COMPLEMENTARES	SEDI - SERVIÇOS DIVERSOS	H	0,0690000	16,27	1,12		
Composição Auxiliar	88310 SINAPI	PINTOR COM ENCARGOS COMPLEMENTARES	SEDI - SERVIÇOS DIVERSOS	H	0,1870000	22,40	4,18		
Insumo	00007356 SINAPI	TINTA LÁTEX ACRÍLICA PREMIUM, COR BRANCO FOSCO	Material	L	0,3300000	25,92	8,55		
				MO sem LS =>	2,10	LS =>	2,16	MO com LS =>	4,26
				Valor do BDI =>	3,21			Valor com BDI =>	17,06
						Quant. =>	1.500,9500000	Preço Total =>	25.606,20
		FACHADA EM ACM				19.263,56			
Insumo	Código Banco	Descrição	Tipo	Und	Quant.	Valor Unit	Total		
Insumo	12737 ORSE	Estrutura metálica galvanizada, revestida por placas de ACM (alumínio composto) recortado, e=0,3mm, na cor cobre, 1,00 m x 1,00m, fixação da estrutura metálica sem avanço na est. espacial existente no local por parafusos. - fornecimento e montagem m2	0	m²	1,0000000	635,67	635,67		
				MO sem LS =>	0,00	LS =>	0,00	MO com LS =>	0,00
				Valor do BDI =>	147,52			Valor com BDI =>	783,39
						Quant. =>	24,5900000	Preço Total =>	19.263,56
		LIMPEZA FINAL DE OBRA				678,08			
3.1	Código Banco	Descrição	Tipo	Und	Quant.	Valor Unit	Total		
Composição	COMP 02 Próprio	LIMPEZA FINAL	SEDI - SERVIÇOS DIVERSOS	m²	1,0000000	1,65	1,65		
Composição Auxiliar	88316 SINAPI	SERVENTE COM ENCARGOS COMPLEMENTARES	SEDI - SERVIÇOS DIVERSOS	H	0,1017200	10,27	1,65		
				MO sem LS =>	0,66	LS =>	0,67	MO com LS =>	1,33
				Valor do BDI =>	0,38			Valor com BDI =>	2,03
						Quant. =>	334,0300000	Preço Total =>	678,08

RUBR. NO CAD. DO CNPJ
38.282.738/0001-61
CASTELO BRANCO EMPREENDIMENTOS EIRELI
Rua Santo Antônio 331, Centro
CEP: 85.727-000 * Trizidela do Vale - MA

Total sem BDI
Total do BDI
Total Geral

55.885,00
12.957,52
68.842,52

CASTELO BRANCO EMPREENDIMENTOS EIRELI
Sócio/CED/Proprietário

Arley Michael de Melo Teixeira
Eng. CIVIL
CREA - MA 1145700227

Proc 7077 007 2022
Anexo 428



Composições Analíticas com Preço Unitário
Reforma no Prédio da Câmara Municipal de Trizidela do Vale

Bancos
SINAPI - 09/2022 - Maranhão
ORSE - 07/2022 - Sergipe
SEINFRA - 027 - Ceará

B.D.I.
23,2%

Encargos Sociais
Não Desonerado:
Horista: 103,02%
Mensalista: 62,93%

Composições Analíticas com Preço Unitário

		Composições Principais						
1.1	Código Banco	Descrição	Tipo	Und	Quant.	Valor Unit	Total	
Composição	74709/001 SINAPI	PLACA DE OBRA EM CHAPA DE AÇO GALVANIZADO	CANT - CANTEIRO DE OBRAS	m²	1,0000000	417,36	417,36	
Composição Auxiliar	94962 SINAPI	CONCRETO MAGRO PARA LASTRO, TRAÇO 1:4:5-4:5 (EM MASSA SECA DE CIMENTO/ AREIA MÉDIA/ BRITA 1) - PREPARO MECÂNICO COM BETONEIRA 400 L. AF_05/2021	FUJES - FUNDAÇÕES E ESTRUTURAS	m³	0,0100000	354,72	3,54	
Composição Auxiliar	88316 SINAPI	SERVENTE COM ENCARGOS COMPLEMENTARES	SEDI - SERVIÇOS DIVERSOS	H	2,0000000	16,27	32,54	
Composição Auxiliar	88262 SINAPI	CARPINTEIRO DE FORMAS COM ENCARGOS COMPLEMENTARES	SEDI - SERVIÇOS DIVERSOS	H	1,0000000	21,08	21,08	
Insumo	00004491 SINAPI	PONTALETE *7,5 X 7,5* CM EM PINUS, MISTA OU EQUIVALENTE DA REGIAO - BRUTA	Material	M	4,0000000	6,00	24,00	
Insumo	00004813 SINAPI	PLACA DE OBRA (PARA CONSTRUÇÃO CIVIL) EM CHAPA GALVANIZADA *N. 22*, ADESIVADA, DE *2,4 X 1,2* M (SEM POSTES PARA FIXAÇÃO)	Material	m²	1,0000000	328,00	328,00	
Insumo	00005075 SINAPI	PREGO DE AÇO POLIDO COM CABECA 18 X 30 (2 3/4 X 10)	Material	KG	0,1100000	20,00	2,20	
Insumo	00004417 SINAPI	SARRAFO NÃO APARELHADO *2,5 X 7* CM, EM MACARANDUBA, ANGELIM OU EQUIVALENTE DA REGIAO - BRUTA	Material	M	1,0000000	6,00	6,00	
			MO sem LS =>	22,08	LS =>	22,74	MO com LS =>	44,82
			Valor do BDI =>	50,82			Valor com BDI =>	95,64
2.1	Código Banco	Descrição	Tipo	Und	Quant.	Valor Unit	Total	
Composição	C2201 SEINFRA	RETELHAMENTO C/ TELHA CERÂMICA COM 50% NOVA.	TELHAS	m²	1,0000000	52,01	52,01	
Composição Auxiliar	88309 SINAPI	PEDREIRO COM ENCARGOS COMPLEMENTARES	SEDI - SERVIÇOS DIVERSOS	H	1,1000000	21,34	23,47	
Composição Auxiliar	88316 SINAPI	SERVENTE COM ENCARGOS COMPLEMENTARES	SEDI - SERVIÇOS DIVERSOS	H	1,1000000	16,27	17,89	
Insumo	02045 SEINFRA	TELHA CERÂMICA COLONIAL	Material	UN	15,0000000	0,71	10,65	
			MO sem LS =>	16,94	LS =>	17,45	MO com LS =>	34,39
			Valor do BDI =>	12,00			Valor com BDI =>	46,40
3.1	Código Banco	Descrição	Tipo	Und	Quant.	Valor Unit	Total	
Composição	88489 SINAPI	APLICAÇÃO MANUAL DE PINTURA COM TINTA LÁTEX ACRÍLICA EM PAREDES, DUAS DEMÃO, AF_06/2014	PINT - PINTURAS	m²	1,0000000	13,85	13,85	
Composição Auxiliar	88316 SINAPI	SERVENTE COM ENCARGOS COMPLEMENTARES	SEDI - SERVIÇOS DIVERSOS	H	0,0690000	16,27	1,12	
Composição Auxiliar	88310 SINAPI	PINTOR COM ENCARGOS COMPLEMENTARES	SEDI - SERVIÇOS DIVERSOS	H	0,1870000	22,40	4,18	
Insumo	00007356 SINAPI	TINTA LÁTEX ACRÍLICA PREMIUM, COR BRANCO FOSCO	Material	L	0,3300000	25,92	8,55	
			MO sem LS =>	2,10	LS =>	2,16	MO com LS =>	4,26
			Valor do BDI =>	3,21			Valor com BDI =>	7,47
5.1	Código Banco	Descrição	Tipo	Und	Quant.	Valor Unit	Total	
Composição	COMP 02 Próprio	LIMPEZA FINAL	SEDI - SERVIÇOS DIVERSOS	m²	1,0000000	1,65	1,65	
Composição Auxiliar	88316 SINAPI	SERVENTE COM ENCARGOS COMPLEMENTARES	SEDI - SERVIÇOS DIVERSOS	H	0,1017200	16,27	1,65	
			MO sem LS =>	0,66	LS =>	0,67	MO com LS =>	1,33
			Valor do BDI =>	0,38			Valor com BDI =>	2,03
Composições Auxiliares								
	Código Banco	Descrição	Tipo	Und	Quant.	Valor Unit	Total	
Composição	88831 SINAPI	BETONEIRA CAPACIDADE NOMINAL DE 400 L, CAPACIDADE DE MISTURA 280 L, MOTOR ELÉTRICO TRIFÁSICO POTÊNCIA DE 2 CV, SEM CARREGADOR - CHI DIURNO. AF_10/2014	CHOR - CUSTOS HORÁRIOS DE MÁQUINAS E EQUIPAMENTOS	CHI	1,0000000	0,41	0,41	
Composição Auxiliar	88826 SINAPI	BETONEIRA CAPACIDADE NOMINAL DE 400 L, CAPACIDADE DE MISTURA 280 L, MOTOR ELÉTRICO TRIFÁSICO POTÊNCIA DE 2 CV, SEM CARREGADOR - DEPRECIÇÃO. AF_10/2014	CHOR - CUSTOS HORÁRIOS DE MÁQUINAS E EQUIPAMENTOS	H	1,0000000	0,37	0,37	
Composição Auxiliar	88827 SINAPI	BETONEIRA CAPACIDADE NOMINAL DE 400 L, CAPACIDADE DE MISTURA 280 L, MOTOR ELÉTRICO TRIFÁSICO POTÊNCIA DE 2 CV, SEM CARREGADOR - JUROS. AF_10/2014	CHOR - CUSTOS HORÁRIOS DE MÁQUINAS E EQUIPAMENTOS	H	1,0000000	0,04	0,04	
			MO sem LS =>	0,00	LS =>	0,00	MO com LS =>	0,00
			Valor do BDI =>	0,09			Valor com BDI =>	0,09
Composição	88830 SINAPI	BETONEIRA CAPACIDADE NOMINAL DE 400 L, CAPACIDADE DE MISTURA 280 L, MOTOR ELÉTRICO TRIFÁSICO POTÊNCIA DE 2 CV, SEM CARREGADOR - CHP DIURNO. AF_10/2014	CHOR - CUSTOS HORÁRIOS DE MÁQUINAS E EQUIPAMENTOS	CHP	1,0000000	1,76	1,76	
Composição Auxiliar	88826 SINAPI	BETONEIRA CAPACIDADE NOMINAL DE 400 L, CAPACIDADE DE MISTURA 280 L, MOTOR ELÉTRICO TRIFÁSICO POTÊNCIA DE 2 CV, SEM CARREGADOR - DEPRECIÇÃO. AF_10/2014	CHOR - CUSTOS HORÁRIOS DE MÁQUINAS E EQUIPAMENTOS	H	1,0000000	0,37	0,37	
Composição Auxiliar	88828 SINAPI	BETONEIRA CAPACIDADE NOMINAL DE 400 L, CAPACIDADE DE MISTURA 280 L, MOTOR ELÉTRICO TRIFÁSICO POTÊNCIA DE 2 CV, SEM CARREGADOR - MANUTENÇÃO. AF_10/2014	CHOR - CUSTOS HORÁRIOS DE MÁQUINAS E EQUIPAMENTOS	H	1,0000000	0,40	0,40	
Composição Auxiliar	88827 SINAPI	BETONEIRA CAPACIDADE NOMINAL DE 400 L, CAPACIDADE DE MISTURA 280 L, MOTOR ELÉTRICO TRIFÁSICO POTÊNCIA DE 2 CV, SEM CARREGADOR - JUROS. AF_10/2014	CHOR - CUSTOS HORÁRIOS DE MÁQUINAS E EQUIPAMENTOS	H	1,0000000	0,04	0,04	
Composição Auxiliar	88829 SINAPI	BETONEIRA CAPACIDADE NOMINAL DE 400 L, CAPACIDADE DE MISTURA 280 L, MOTOR ELÉTRICO TRIFÁSICO POTÊNCIA DE 2 CV, SEM CARREGADOR - MATERIAIS NA OPERAÇÃO. AF_10/2014	CHOR - CUSTOS HORÁRIOS DE MÁQUINAS E EQUIPAMENTOS	H	1,0000000	0,95	0,95	
			MO sem LS =>	0,00	LS =>	0,00	MO com LS =>	0,00
			Valor do BDI =>	0,40			Valor com BDI =>	0,40
	Código Banco	Descrição	Tipo	Und	Quant.	Valor Unit	Total	
Composição	88826 SINAPI	BETONEIRA CAPACIDADE NOMINAL DE 400 L, CAPACIDADE DE MISTURA 280 L, MOTOR ELÉTRICO TRIFÁSICO POTÊNCIA DE 2 CV, SEM CARREGADOR - DEPRECIÇÃO. AF_10/2014	CHOR - CUSTOS HORÁRIOS DE MÁQUINAS E EQUIPAMENTOS	H	1,0000000	0,37	0,37	
Insumo	00010535 SINAPI	BETONEIRA CAPACIDADE NOMINAL 400 L, CAPACIDADE DE MISTURA 280 L, MOTOR ELÉTRICO TRIFÁSICO 220/380 V POTENCIA 2 CV, SEM CARREGADOR	Equipamento	UN	0,0000540	5.800,00	0,37	
			MO sem LS =>	0,00	LS =>	0,00	MO com LS =>	0,00
			Valor do BDI =>	0,09			Valor com BDI =>	0,09

38.282.738/0001-61
CASTELO BRANCO EMPREENDIMENTOS EIRELI
Rua Santo Antônio, 331 Centro
REP: 85.727-800 - Trizidela do Vale - MA

RUA SANTO ANTONIO - CENTRO - Trizidela do Vale / MA
/ orlandinho filho@hotmail.com

Arley Michael de Melo Teixeira
Eng. CIVIL
CREA - MA 1115 00227

FA

CASTELO BRANCO EMPREENDIMENTOS EIRELI
CNPJ 38.282.738/0001-61

Valor 1017 007 120 22
Data 23/9
109

Código Banco	Descrição	Tipo	Und	Quant.	Valor Unit	Total
Composição 88827 SINAPI	BETONEIRA CAPACIDADE NOMINAL DE 400 L, CAPACIDADE DE MISTURA 280 L, MOTOR ELÉTRICO TRIFÁSICO POTÊNCIA DE 2 CV, SEM CARREGADOR - JURIS. AF_10/2014	CHOR - CUSTOS HORÁRIOS DE MÁQUINAS E EQUIPAMENTOS	H	1,0000000	0,04	0,04
Insumo 00010535 SINAPI	BETONEIRA CAPACIDADE NOMINAL 400 L, CAPACIDADE DE MISTURA 280 L, MOTOR ELÉTRICO TRIFÁSICO 220/380 V POTENCIA 2 CV, SEM CARREGADOR	Equipamento	UN	0,0000076	5.800,00	0,04
		MO sem LS => Valor do BDI =>	LS =>	0,00 0,00	MO com LS => Valor com BDI =>	0,00 0,04
Composição 88826 SINAPI	BETONEIRA CAPACIDADE NOMINAL DE 400 L, CAPACIDADE DE MISTURA 280 L, MOTOR ELÉTRICO TRIFÁSICO POTÊNCIA DE 2 CV, SEM CARREGADOR - MANUTENÇÃO. AF_10/2014	CHOR - CUSTOS HORÁRIOS DE MÁQUINAS E EQUIPAMENTOS	H	1,0000000	0,40	0,40
Insumo 00010535 SINAPI	BETONEIRA CAPACIDADE NOMINAL 400 L, CAPACIDADE DE MISTURA 280 L, MOTOR ELÉTRICO TRIFÁSICO 220/380 V POTENCIA 2 CV, SEM CARREGADOR	Equipamento	UN	0,0000700	5.800,00	0,40
		MO sem LS => Valor do BDI =>	LS =>	0,00 0,00	MO com LS => Valor com BDI =>	0,00 0,40
Composição 88829 SINAPI	BETONEIRA CAPACIDADE NOMINAL DE 400 L, CAPACIDADE DE MISTURA 280 L, MOTOR ELÉTRICO TRIFÁSICO POTÊNCIA DE 2 CV, SEM CARREGADOR - MATERIAS NA OPERAÇÃO. AF_10/2014	CHOR - CUSTOS HORÁRIOS DE MÁQUINAS E EQUIPAMENTOS	H	1,0000000	0,95	0,95
Insumo 00002705 SINAPI	ENERGIA ELETRICA ATE 2000 KWH INDUSTRIAL, SEM DEMANDA	Material	KWH	1,2500000	0,76	0,95
		MO sem LS => Valor do BDI =>	LS =>	0,00 0,22	MO com LS => Valor com BDI =>	0,00 1,17
Composição 88262 SINAPI	CARPINTEIRO DE FORMAS COM ENCARGOS COMPLEMENTARES	SEDI - SERVIÇOS DIVERSOS	H	1,0000000	21,08	21,08
Composição Auxiliar 95330 SINAPI	CURSO DE CAPACITAÇÃO PARA CARPINTEIRO DE FÓRMAS (ENCARGOS COMPLEMENTARES) - HORISTA	SEDI - SERVIÇOS DIVERSOS	H	1,0000000	0,16	0,16
Insumo 00001213 SINAPI	CARPINTEIRO DE FORMAS (HORISTA)	Mão de Obra	H	1,0000000	17,81	17,81
Insumo 00043483 SINAPI	EPI - FAMILIA CARPINTEIRO DE FORMAS - HORISTA (ENCARGOS COMPLEMENTARES - COLETADO CAIXA)	Equipamento	H	1,0000000	1,26	1,26
Insumo 00043459 SINAPI	FERRAMENTAS - FAMILIA CARPINTEIRO DE FORMAS - HORISTA (ENCARGOS COMPLEMENTARES - COLETADO CAIXA)	Equipamento	H	1,0000000	0,45	0,45
Insumo 00037372 SINAPI	EXAMES - HORISTA (COLETADO CAIXA)	Outros	H	1,0000000	0,81	0,81
Insumo 00037370 SINAPI	ALIMENTAÇÃO - HORISTA (COLETADO CAIXA)	Outros	H	1,0000000	0,01	0,01
Insumo 00037371 SINAPI	TRANSPORTE - HORISTA (COLETADO CAIXA)	Serviços	H	1,0000000	0,57	0,57
Insumo 00037373 SINAPI	SEGURO - HORISTA (COLETADO CAIXA)	Taxas	H	1,0000000	0,01	0,01
		MO sem LS => Valor do BDI =>	LS =>	8,85 4,89	9,12 4,89	17,97 25,97
Composição 94962 SINAPI	CONCRETO MAGRO PARA LASTRO, TRAÇO 1:4,5:4,5 (EM MASSA SECA DE CIMENTO/ AREIA MÉDIA/ BRITA 1) - PREPARO MECÂNICO COM BETONEIRA 400 L. AF_05/2021	FUES - FUNDAÇÕES E ESTRUTURAS	m³	1,0000000	354,72	354,72
Composição Auxiliar 88830 SINAPI	BETONEIRA CAPACIDADE NOMINAL DE 400 L, CAPACIDADE DE MISTURA 280 L, MOTOR ELÉTRICO TRIFÁSICO POTÊNCIA DE 2 CV, SEM CARREGADOR - CHP DIURNO. AF_10/2014	CHOR - CUSTOS HORÁRIOS DE MÁQUINAS E EQUIPAMENTOS	CHP	0,7623000	1,76	1,34
Composição Auxiliar 88831 SINAPI	BETONEIRA CAPACIDADE NOMINAL DE 400 L, CAPACIDADE DE MISTURA 280 L, MOTOR ELÉTRICO TRIFÁSICO POTÊNCIA DE 2 CV, SEM CARREGADOR - CHI DIURNO. AF_10/2014	CHOR - CUSTOS HORÁRIOS DE MÁQUINAS E EQUIPAMENTOS	CHI	0,7188000	0,41	0,29
Composição Auxiliar 88316 SINAPI	SERVENTE COM ENCARGOS COMPLEMENTARES	SEDI - SERVIÇOS DIVERSOS	H	2,3433000	16,27	38,12
Composição Auxiliar 86377 SINAPI	OPERADOR DE BETONEIRA ESTACIONÁRIA/MISTURADOR COM ENCARGOS COMPLEMENTARES	SEDI - SERVIÇOS DIVERSOS	H	1,4811000	17,34	25,68
Insumo 00001379 SINAPI	CIMENTO PORTLAND COMPOSTO CP II-32	Material	KG	212,0194000	0,90	190,81
Insumo 00004721 SINAPI	PEDRA BRITADA N. 1 (9,5 a 19 MM) POSTO PEDREIRA/FORNECEDOR, SEM FRETE	Material	m³	0,5762000	77,39	44,74
Insumo 00000370 SINAPI	AREIA MÉDIA - POSTO JAZIDA/FORNECEDOR (RETIRADO NA JAZIDA, SEM TRANSPORTE)	Material	m³	0,8269000	65,00	53,74
		MO sem LS => Valor do BDI =>	LS =>	26,25 87,29	27,04 87,29	53,29 174,58
Composição 95330 SINAPI	CURSO DE CAPACITAÇÃO PARA CARPINTEIRO DE FÓRMAS (ENCARGOS COMPLEMENTARES) - HORISTA	SEDI - SERVIÇOS DIVERSOS	H	1,0000000	0,16	0,16
Insumo 00001213 SINAPI	CARPINTEIRO DE FORMAS (HORISTA)	Mão de Obra	H	0,0094000	17,81	0,16
		MO sem LS => Valor do BDI =>	LS =>	0,08 0,03	0,08 0,03	0,16 0,19
Composição 95389 SINAPI	CURSO DE CAPACITAÇÃO PARA OPERADOR DE BETONEIRA ESTACIONÁRIA/MISTURADOR (ENCARGOS COMPLEMENTARES) - HORISTA	SEDI - SERVIÇOS DIVERSOS	H	1,0000000	0,10	0,10
Insumo 00037866 SINAPI	OPERADOR DE BETONEIRA ESTACIONÁRIA / MISTURADOR	Mão de Obra	H	0,0067000	15,07	0,10
		MO sem LS => Valor do BDI =>	LS =>	0,05 0,02	0,05 0,02	0,10 0,12
Composição 95371 SINAPI	CURSO DE CAPACITAÇÃO PARA PEDREIRO (ENCARGOS COMPLEMENTARES) - HORISTA	SEDI - SERVIÇOS DIVERSOS	H	1,0000000	0,30	0,30
Insumo 00004750 SINAPI	PEDREIRO (HORISTA)	Mão de Obra	H	0,0172000	17,81	0,30
		MO sem LS => Valor do BDI =>	LS =>	0,15 0,06	0,15 0,06	0,30 0,36
Composição 95372 SINAPI	CURSO DE CAPACITAÇÃO PARA PINTOR (ENCARGOS COMPLEMENTARES) - HORISTA	SEDI - SERVIÇOS DIVERSOS	H	1,0000000	0,21	0,21
Insumo 00004783 SINAPI	PINTOR (HORISTA)	Mão de Obra	H	0,0120000	17,81	0,21
		MO sem LS => Valor do BDI =>	LS =>	0,10 0,04	0,11 0,04	0,21 0,25
Composição 95378 SINAPI	CURSO DE CAPACITAÇÃO PARA SERVENTE (ENCARGOS COMPLEMENTARES) - HORISTA	SEDI - SERVIÇOS DIVERSOS	H	1,0000000	0,22	0,22
Insumo 00006111 SINAPI	SERVENTE DE OBRAS	Mão de Obra	H	0,0172000	12,94	0,22
		MO sem LS => Valor do BDI =>	LS =>	0,11 0,05	0,11 0,05	0,22 0,27

INSC. NO CAD. DO CNPJ
38.282.738/0001-61
CASTELO BRANCO EMPREENDIMENTOS EIRELI
Rua Santo Antônio, 331, Centro
CEP: 65.727-000 * Trizidela do Vale - MA

RUA SANTO ANTONIO - CENTRO - Trizidela do Vale / MA
/ orlandinho.filho@hotmail.com

Arley Michael de Melo Teixeira
Eng. CREA
MA 1115700227

PA

CASTELO BRANCO EMPREENDIMENTOS EIRELI
CNPJ 38.282.738/0001-61

Entr 7077007 30/07
Folha 430

	Código Banco	Descrição	Tipo	Und	Quant.	Valor Unit	Total		
Composição	88377 SINAPI	OPERADOR DE BETONEIRA ESTACIONÁRIAMISTURADOR COM ENCARGOS COMPLEMENTARES	SEDI - SERVIÇOS DIVERSOS	H	1,0000000	17,34	17,34		
Composição Auxiliar	95389 SINAPI	CURSO DE CAPACITAÇÃO PARA OPERADOR DE BETONEIRA ESTACIONÁRIAMISTURADOR (ENCARGOS COMPLEMENTARES) - HORISTA	SEDI - SERVIÇOS DIVERSOS	H	1,0000000	0,10	0,10		
Insumo	00037370 SINAPI	ALIMENTACAO - HORISTA (COLETADO CAIXA)	Outros	H	1,0000000	0,01	0,01		
Insumo	00043488 SINAPI	EPI - FAMILIA OPERADOR ESCAVADEIRA - HORISTA (ENCARGOS COMPLEMENTARES - COLETADO CAIXA)	Equipamento	H	1,0000000	0,76	0,76		
Insumo	00043464 SINAPI	FERRAMENTAS - FAMILIA OPERADOR ESCAVADEIRA - HORISTA (ENCARGOS COMPLEMENTARES - COLETADO CAIXA)	Equipamento	H	1,0000000	0,01	0,01		
Insumo	00037372 SINAPI	EXAMES - HORISTA (COLETADO CAIXA)	Outros	H	1,0000000	0,81	0,81		
Insumo	00037666 SINAPI	OPERADOR DE BETONEIRA ESTACIONARIA / MISTURADOR	Mão de Obra	H	1,0000000	15,07	15,07		
Insumo	00037373 SINAPI	SEGURO - HORISTA (COLETADO CAIXA)	Taxas	H	1,0000000	0,01	0,01		
Insumo	00037371 SINAPI	TRANSPORTE - HORISTA (COLETADO CAIXA)	Serviços	H	1,0000000	0,57	0,57		
			MO sem LS =>		7,47	LS =>	7,70	MO com LS =>	15,17
			Valor do BDI =>		4,02			Valor com BDI =>	21,26
	Código Banco	Descrição	Tipo	Und	Quant.	Valor Unit	Total		
Composição	88309 SINAPI	PEDREIRO COM ENCARGOS COMPLEMENTARES	SEDI - SERVIÇOS DIVERSOS	H	1,0000000	21,34	21,34		
Composição Auxiliar	95371 SINAPI	CURSO DE CAPACITAÇÃO PARA PEDREIRO (ENCARGOS COMPLEMENTARES) - HORISTA	SEDI - SERVIÇOS DIVERSOS	H	1,0000000	0,30	0,30		
Insumo	00037372 SINAPI	EXAMES - HORISTA (COLETADO CAIXA)	Outros	H	1,0000000	0,81	0,81		
Insumo	00037370 SINAPI	ALIMENTACAO - HORISTA (COLETADO CAIXA)	Outros	H	1,0000000	0,01	0,01		
Insumo	00043489 SINAPI	EPI - FAMILIA PEDREIRO - HORISTA (ENCARGOS COMPLEMENTARES - COLETADO CAIXA)	Equipamento	H	1,0000000	1,09	1,09		
Insumo	00043465 SINAPI	FERRAMENTAS - FAMILIA PEDREIRO - HORISTA (ENCARGOS COMPLEMENTARES - COLETADO CAIXA)	Equipamento	H	1,0000000	0,74	0,74		
Insumo	00004750 SINAPI	PEDREIRO (HORISTA)	Mão de Obra	H	1,0000000	17,81	17,81		
Insumo	00037371 SINAPI	TRANSPORTE - HORISTA (COLETADO CAIXA)	Serviços	H	1,0000000	0,57	0,57		
Insumo	00037373 SINAPI	SEGURO - HORISTA (COLETADO CAIXA)	Taxas	H	1,0000000	0,01	0,01		
			MO sem LS =>		8,92	LS =>	9,19	MO com LS =>	18,11
			Valor do BDI =>		4,95			Valor com BDI =>	26,29
	Código Banco	Descrição	Tipo	Und	Quant.	Valor Unit	Total		
Composição	88310 SINAPI	PINTOR COM ENCARGOS COMPLEMENTARES	SEDI - SERVIÇOS DIVERSOS	H	1,0000000	22,40	22,40		
Composição Auxiliar	95372 SINAPI	CURSO DE CAPACITAÇÃO PARA PINTOR (ENCARGOS COMPLEMENTARES) - HORISTA	SEDI - SERVIÇOS DIVERSOS	H	1,0000000	0,21	0,21		
Insumo	00037370 SINAPI	ALIMENTACAO - HORISTA (COLETADO CAIXA)	Outros	H	1,0000000	0,01	0,01		
Insumo	00043490 SINAPI	EPI - FAMILIA PINTOR - HORISTA (ENCARGOS COMPLEMENTARES - COLETADO CAIXA)	Equipamento	H	1,0000000	1,50	1,50		
Insumo	00037372 SINAPI	EXAMES - HORISTA (COLETADO CAIXA)	Outros	H	1,0000000	0,81	0,81		
Insumo	00043466 SINAPI	FERRAMENTAS - FAMILIA PINTOR - HORISTA (ENCARGOS COMPLEMENTARES - COLETADO CAIXA)	Equipamento	H	1,0000000	1,48	1,48		
Insumo	00004783 SINAPI	PINTOR (HORISTA)	Mão de Obra	H	1,0000000	17,81	17,81		
Insumo	00037373 SINAPI	SEGURO - HORISTA (COLETADO CAIXA)	Taxas	H	1,0000000	0,01	0,01		
Insumo	00037371 SINAPI	TRANSPORTE - HORISTA (COLETADO CAIXA)	Serviços	H	1,0000000	0,57	0,57		
			MO sem LS =>		8,88	LS =>	9,14	MO com LS =>	18,02
			Valor do BDI =>		5,19			Valor com BDI =>	27,59
	Código Banco	Descrição	Tipo	Und	Quant.	Valor Unit	Total		
Composição	88316 SINAPI	SERVENTE COM ENCARGOS COMPLEMENTARES	SEDI - SERVIÇOS DIVERSOS	H	1,0000000	16,27	16,27		
Composição Auxiliar	95378 SINAPI	CURSO DE CAPACITAÇÃO PARA SERVENTE (ENCARGOS COMPLEMENTARES) - HORISTA	SEDI - SERVIÇOS DIVERSOS	H	1,0000000	0,22	0,22		
Insumo	00037370 SINAPI	ALIMENTACAO - HORISTA (COLETADO CAIXA)	Outros	H	1,0000000	0,01	0,01		
Insumo	00043491 SINAPI	EPI - FAMILIA SERVENTE - HORISTA (ENCARGOS COMPLEMENTARES - COLETADO CAIXA)	Equipamento	H	1,0000000	1,15	1,15		
Insumo	00037372 SINAPI	EXAMES - HORISTA (COLETADO CAIXA)	Outros	H	1,0000000	0,81	0,81		
Insumo	00043467 SINAPI	FERRAMENTAS - FAMILIA SERVENTE - HORISTA (ENCARGOS COMPLEMENTARES - COLETADO CAIXA)	Equipamento	H	1,0000000	0,56	0,56		
Insumo	00037373 SINAPI	SEGURO - HORISTA (COLETADO CAIXA)	Taxas	H	1,0000000	0,01	0,01		
Insumo	00006111 SINAPI	SERVENTE DE OBRAS	Mão de Obra	H	1,0000000	12,94	12,94		
Insumo	00037371 SINAPI	TRANSPORTE - HORISTA (COLETADO CAIXA)	Serviços	H	1,0000000	0,57	0,57		
			MO sem LS =>		6,48	LS =>	6,68	MO com LS =>	13,16
			Valor do BDI =>		3,77			Valor com BDI =>	20,04

Total sem BDI 55.885,00
Total do BDI 12.957,52
Total Geral 68.842,52

INSC. NO CAD. DO CNPJ
38.282.738/0001-61
CASTELO BRANCO EMPREENDIMENTOS EIRELI
Rua Santo Antônio, 331, Centro
CEP: 85.727-000 * Trizidela do Vale - MA
CASTELO BRANCO EMPREENDIMENTOS EIRELI
Sócio/CEO/Proprietário

Arley Michael de Melo Teixeira
Eng. Civil
CREA - MA 1115700227

ET

0

Bancos
SINAPI - 09/2022 - Maranhão
ORSE - 07/2022 - Sergipe
SEINFRA - 027 - Ceará

B.D.I.
31,2%

Obra
Reforma no Prédio da Câmara Municipal de Triddele do Vale



Codigo Banco	Descrição	Tipo	Und	Curva ABC de Insumos				Valor Unitário	Peso	Valor Acumulado	Peso Acumulado	
				Operativa	Inprodutiva	Operativa	Inprodutiva					Operativa
00007356 SINAPI	TINTA LATEX ACRILICA PREMIUM, COR BRANCO FOSCO	MATERIAL	L	495,3155000		31,93		15.815,36	15.815,36	22,97%	15.815,36	22,97%
00008111 SINAPI	SERVENTE DE OBRAS	Mão de Obra	H	505,1991745		16,84		8.052,87	8.052,87	11,70%	23.868,23	34,67%
00004730 SINAPI	PEDREIRO (HORISTA)	Mão de Obra	H	352,9409306		21,04		7.443,52	7.443,52	11,25%	31.811,76	45,92%
00004783 SINAPI	PIRTO (HORISTA)	Mão de Obra	H	284,0457016		21,94		6.231,66	6.231,66	9,05%	37.843,72	54,97%
RD45 SEINFRA	TELHA CERÂMICA COLOMBIAL	MATERIAL	UN	4.731,4500000		0,87		4.116,36	4.116,36	5,68%	41.960,08	60,65%
00004813 SINAPI	PLACA DE OBRA (PARA CONSTRUÇÃO CIVIL EM CHAPA GALVANIZADA, "N. 22", ADESVADA, DE 2,4 X 1,2" M. (SEM POSTES PARA FIMACAO)	MATERIAL	m²	6,0000000		404,09		2.424,54	2.424,54	3,52%	44.384,62	64,47%
00007372 SINAPI	EXAMES - HORISTA (COLETADO CAIXA)	Outros	H	1.130,2591256		0,89		1.119,09	1.119,09	1,63%	45.503,72	66,10%
00007371 SINAPI	TRANSPORTE - HORISTA (COLETADO CAIXA)	Serviços	H	1.130,3291256		0,70		791,28	791,28	1,15%	46.294,99	67,25%
00004391 SINAPI	EP - FAMILIA SERVENTE - HORISTA (ENCARGOS COMPLEMENTARES - COLETADO CAIXA)	Equipamento	H	499,6566796		1,41		700,29	700,29	1,02%	46.995,28	68,28%
00004390 SINAPI	EP - FAMILIA PINTOR - HORISTA (ENCARGOS COMPLEMENTARES - COLETADO CAIXA)	Equipamento	H	280,6776520		1,64		516,45	516,45	0,75%	47.511,73	69,02%
00004396 SINAPI	FERRAMENTAS - FAMILIA PINTOR - HORISTA (ENCARGOS COMPLEMENTARES - COLETADO CAIXA)	Equipamento	H	295,6776520		1,62		510,83	510,83	0,74%	48.022,56	69,76%
00004399 SINAPI	EP - FAMILIA PEDREIRO - HORISTA (ENCARGOS COMPLEMENTARES - COLETADO CAIXA)	Equipamento	H	349,9730000		1,34		464,94	464,94	0,66%	48.487,50	70,43%
00004367 SINAPI	FERRAMENTAS - FAMILIA SERVENTE - HORISTA (ENCARGOS COMPLEMENTARES - COLETADO CAIXA)	Equipamento	H	499,6566796		0,85		337,73	337,73	0,48%	48.825,23	70,92%
00004365 SINAPI	FERRAMENTAS - FAMILIA PEDREIRO - HORISTA (ENCARGOS COMPLEMENTARES - COLETADO CAIXA)	Equipamento	H	349,9730000		0,81		316,75	316,75	0,46%	49.141,99	71,38%
00004481 SINAPI	PONTALETE 7,5 X 7,5" CM EM PRUO, MISTA OU EQUIVALENTE DA REGAO - BRUTA	MATERIAL	M	24,0000000		7,39		177,36	177,36	0,26%	49.319,34	71,84%
00001213 SINAPI	CARPINTEIRO DE FORMAS (HORISTA)	Mão de Obra	H	6,0594020		21,64		132,88	132,88	0,19%	49.452,21	71,83%
00004417 SINAPI	SARBAFO MO APSRELHADO 2,3 X 7" CM, EM MACARANUBA, ANSELM OU EQUIVALENTE DA REGAO - BRUTA	MATERIAL	M	6,0000000		7,29		44,34	44,34	0,06%	49.496,55	71,90%
00006075 SINAPI	PREGO DE ACO POLIDO COM CABECA 10 X 30 (2 3/4 X 10)	MATERIAL	KG	5,6600000		24,64		16,26	16,26	0,02%	49.512,82	71,92%
00001378 SINAPI	CIMENTO PORTLAND COMPOSTO CP II-32	MATERIAL	KG	12,721640		1,10		13,69	13,69	0,02%	49.526,51	71,94%
00007370 SINAPI	ALIMENTACAO - HORISTA (COLETADO CAIXA)	Outros	H	1.130,3291256		0,01		11,30	11,30	0,02%	49.537,81	71,96%
00007373 SINAPI	SEGURO - HORISTA (COLETADO CAIXA)	Taxas	H	1.130,3291256		0,01		11,30	11,30	0,02%	49.549,11	71,97%
00004383 SINAPI	EP - FAMILIA CARPINTEIRO DE FORMAS - HORISTA (ENCARGOS COMPLEMENTARES - COLETADO CAIXA)	Equipamentos	H	5,0000000		1,55		9,30	9,30	0,01%	49.558,41	71,99%
00000370 SINAPI	AREA MEDIA - POSTO JAZIDA-FORNECEDOR (RETRADO NA JAZIDA, SEM TRANSPORTE)	MATERIAL	m²	9,0495140		90,08		3,97	3,97	0,01%	49.562,38	71,99%
00004771 SINAPI	PEDRA BRITADA N. 1 (6,5 X 19 MM) POSTO PEDREIRA/FORNECEDOR, SEM FRETE	MATERIAL	m³	0,0349620		95,34		3,31	3,31	0,00%	49.565,69	72,00%
00004349 SINAPI	FERRAMENTAS - FAMILIA CARPINTEIRO DE FORMAS - HORISTA (ENCARGOS COMPLEMENTARES - COLETADO CAIXA)	Equipamento	H	6,0000000		0,55		3,30	3,30	0,00%	49.569,00	72,00%
00007368 SINAPI	OPERADOR DE BETONEIRA ESTACIONARIA / MISTURADOR	Mão de Obra	H	9,0284614		18,56		1,68	1,68	0,00%	49.570,68	72,00%
00004388 SINAPI	EP - FAMILIA OPERADOR ESCAVADORA - HORISTA (ENCARGOS COMPLEMENTARES - COLETADO CAIXA)	Equipamento	H	0,0088660		0,93		0,08	0,08	0,00%	49.571,04	72,00%
60010035 SINAPI	BETONEIRA CAPACIDADE NOMINAL 400 L, CAPACIDADE DE MISTURA 290 L, MOTOR ELETRICO TRIFASICO 220/380 V POTENCIA 2 CV, SEM CARREGADOR	Equipamento	UN	0,0000095		7.145,60		0,07	0,07	0,00%	49.571,11	72,01%
00002705 SINAPI	ENERGIA ELTRICA ATE 2000 KWH INDUSTRIAL, SEM DEMANDA	MATERIAL	KWH	0,0571725		0,93		0,05	0,05	0,00%	49.571,16	72,01%
00004364 SINAPI	FERRAMENTAS - FAMILIA OPERADOR ESCAVADORA - HORISTA (ENCARGOS COMPLEMENTARES - COLETADO CAIXA)	Equipamento	H	0,0088660		0,01		0,00	0,00	0,00%	49.571,16	72,01%

Totais por Tipo
Equipamento R\$ 2.859,73
Mão de Obra R\$ 0,00
Material R\$ 22.182,90
R\$ 22.615,55

INSC. NO CADINVO CNPJ
38.282.738/0001-61
CASTELO BRANCO EMPREENDIMENTOS EIRELI
Rua Santo Antônio, 331, Centro
[CEP: 65.721-000 - Triddele do Vale - MA]

RUA SANTO ANTONIO - CENTRO - Triddele do Vale / MA
/ contato@itbnormal.com

Arley Michoud de Melo Teixeira
Eng. Civil
CREA - MA 1115700227

Valor 7077,00
Data 11/7

CASTELO BRANCO EMPREENDIMENTOS EIRELI
CNPJ 38.282.738/0001-61

INSC. NO CAD. DO CNPJ
38.282.738/0001-61
CASTELO BRANCO EMPREENDIMENTOS EIRELI
Rua Santo Antônio, 331, Centro
[CEP: 85.727-000 • Fátima do Vale - MA]

CASTELO BRANCO EMPREENDIMENTOS EIRELI
Sócio/CEP/Proprietário

Total sem IBI
Total do IBI
Total Geral

Serviços	RS 791,26
Taxas	RS 11,30
Administração	RS 0,00
Aluguel	RS 0,00
Venda	RS 0,00
Outros	RS 1.130,40
	55.885,00
	12.997,52
	68.842,52

Arley Michael de Melo Teixeira
Eng. Civil
CREA - MA 1115700227

Doc 7077 007 2022
Valor 432



CASTELO BRANCO EMPREENDIMENTOS EIRELI
CNPJ: 38.282.738/0001-61

Obra
Reforma no Prédio da Câmara Municipal de Trizideia do Vale

Bancos
SINAPI - 09/2022 - Maranhão
ORSE - 07/2022 - Sergipe
SEINFRA - 027 - Ceará

B.D.I.
23,2%

Encargos Sociais
Não Desonerado:
Horista: 103,02%
Mensalista: 62,93%



Código Banco	Descrição	Curva ABC de Serviços	Und	Quant.	Valor Unit	Total	Peso (%)	Peso Acumulado (%)
88489 SINAPI	APLICAÇÃO MANUAL DE PINTURA COM TINTA LÁTEX ACRÍLICA EM PAREDES, DUAS DEMÃOS. AF_06/2014	PINT - PINTURAS	m²	1.500,95	17,06	25.606,20	37,20	37,20
C2201 SEINFRA	RETELHAMENTO C/ TELHA CERÂMICA COM 50% NOVA	TELHAS	m²	315,43	64,07	20.209,60	29,36	66,55
12737 ORSE	Estrutura metálica galvanizada, revestida por placas de ACM (alumínio composto) recortado, e=0,3mm, na cor cobre, 1,00 nx 1,00m, fixação da estrutura metálica sem avanço na est. espacial existente no local por parafusos. - fornecimento e montagem m2		m²	24,59	783,39	19.263,56	27,98	94,53
74209/001 SINAPI	PLACA DE OBRA EM CHAPA DE ACO GALVANIZADO	CANT - CANTEIRO DE OBRAS	m²	6,0	514,18	3.085,08	4,48	99,02
COMP 02 Próprio	LIMPEZA FINAL	SEDI - SERVIÇOS DIVERSOS	m²	334,03	2,03	678,08	0,98	100,00

Total sem BDI
Total do BDI
Total Geral

55.885,00
12.957,52
68.842,52

INSC. NO CAD. DO CRED. 38.282.738/0001-61
CASTELO BRANCO EMPREENDIMENTOS EIRELI
Rua Santo Antônio, 331, Centro
CEP: 85.727-000 - Trizideia do Vale - MA.

CASTELO BRANCO EMPREENDIMENTOS EIRELI
Sócio/CEO/Proprietário

Arley Michael de Melo Teixeira
Eng. Civil
CREA - MA 1145700227

Por 7077007 - 0032
Folha - 193

RUA SANTO ANTONIO - CENTRO - Trizideia do Vale / MA
/ orlandinho.filho@hotmail.com

FÓRMULA BASEADA NO LUCRO E CÁLCULO DO BDI DETALHADO

Para a obtenção dos preços a serem praticados nos serviços solicitados em planilha, baseou-se em um cálculo sobre o lucro desejado levando em consideração os custos destes.
Assim, é acrescido um determinado valor ao custo do serviço/produto para chegar ao preço a ser praticado em cada caso.
Utiliza-se o seguinte:
Preço Final = Custo (R\$) + BDI (%) * Custo (R\$)
Para um serviço com seu custo hipotético de R\$ 100,00 tem-se:
Preço Final = 100 + 26,89/100 * 100
Preço Final = R\$ 126,89

BDI - Bonus e despesas indiretas	
Itens	Siglas
Taxa de rateio da administração central	AC
Taxa de despesas financeiras	DF
Taxa de risco(R), seguro(S) e garantia(G) do empreendimento	S+R+G
Taxa de tributos (Soma dos itens COFINS, ISS e PIS)	I
Taxa de Lucro	L

Fórmula BDI conforme acórdão do TCU

Fórmula - Acórdão TCU 2.622/2013:

$$BDI = \frac{(1 + AC + S + R + G)(1 + DF)(1 + L)}{(1 - I)} - 1$$

DETERMINAÇÃO DO BDI PARA SERVIÇOS (M.O. + MAT)	
Descrição de Despesas	Porcentual (%)
Administração Central (AC)	5,40
Seguros (S)	0,45
Riscos (R)	1,25
Garantias (G)	0,45
Despesas Financeiras (DF)	1,30
Lucro (L)	8,80
Impostos - Tributos (I)	3,79
COFINS	1,20
PIS	0,26
ISS	2,33
CPRB	
TOTAL	23,20

Arley Michael da Melo Teixeira
Engenheiro Civil
CREA - MA 1115700227

INSC. NO CAD. DO CREA
38.282.738/0001-61
CASTELO BRANCO EMPREENDIMENTOS EIRELI
Rua Santo Antônio, 331, Centro
CEP: 65.727-000 - Trizidela do Vale - MA

Valor 7677,00
Data 4/3/14

DETERMINAÇÃO DOS IMPOSTOS PARA EMPRESAS ENQUADRADAS NO REGIME TRIBUTÁRIO SIMPLES NACIONAL - LEI COMPLEMENTAR 123/ 2006

Segundo o Acórdão 2.622/2013 - TCU - Plenário as empresas optantes pelo Simples Nacional devem apresentar os

ANEXO IV DA LEI COMPLEMENTAR No 123, DE 14 DE DEZEMBRO DE 2006

Alíquotas e Partilha do Simples Nacional - Receitas decorrentes da prestação de serviços relacionados no § 5o-C do art. 18 desta Lei Complementar

CASTELO BRANCO EMPREENDIMENTOS EIRELI - CNPJ:38.282.738/0001-61
ENDEREÇO: RUA SANTO ANTONIO, 331, CENTRO, CEP: 65727-000, TRIZIDELA DO VALE - MA
CONTATO: (99)98142-0098 - ORLANDOCASTELOBRANCO@GMAIL.COM

7677007
 135
 22

Receita Bruta em 12 Meses (em R\$)	Alíquota	Valor a Deduzir (em R\$)
1ª Faixa Até 180.000,00	4,50%	-
2ª Faixa De 180.000,01 a 360.000,00	9,00%	8.100,00
3ª Faixa De 360.000,01 a 720.000,00	10,20%	12.420,00
4ª Faixa De 720.000,01 a 1.800.000,00	14,00%	39.780,00
5ª Faixa De 1.800.000,01 a 3.600.000,00	22,00%	183.780,00
6ª Faixa De 3.600.000,01 a 4.800.000,00	33,00%	828.000,00

FONTE: LEI COMPLEMENTAR Nº 123, DE 14 DE DEZEMBRO DE 2006 (Grifo nosso)

DETERMINAÇÃO DA ALÍQUOTA EFETIVA		
Itens	Símbolos	Equadramento
Receita bruta acumulada nos doze meses anteriores ao período de apuração	RBT12	RS 255.179,51
Alíquota nominal constante dos Anexos I a V desta Lei Complementar	Aliq	9,00%
Parcela a deduzir constante dos Anexos I a V desta Lei Complementar	PD	8.100,00
<i>Fórmula conforme lei complementar 123/2006</i>		
RBT12xAliq-PD RBT12		5,83%

ANEXO IV DA LEI COMPLEMENTAR Nº 123, DE 14 DE DEZEMBRO DE 2006
 Alíquotas e Partilha do Simples Nacional – Receitas decorrentes da prestação de serviços relacionados no § 5º-C do art. 18 desta Lei Complementar

Faixas	Percentual de Repartição dos Tributos					
	IRPJ	CSLL	Cofins	PIS/Pasep	ISS (*)	
1ª Faixa	18,80%	15,20%	17,67%	3,83%	44,50%	
2ª Faixa	19,80%	15,20%	20,55%	4,45%	40,00%	
3ª Faixa	20,80%	15,20%	19,73%	4,27%	40,00%	
4ª Faixa	17,80%	19,20%	18,90%	4,10%	40,00%	
5ª Faixa	18,80%	19,20%	18,08%	3,92%	40,00% (*)	
6ª Faixa	53,50%	21,50%	20,55%	4,45%	-	
(*) O percentual efetivo máximo devido ao ISS será de 5%, transferindo-se a diferença, de forma proporcional, aos tributos federais da mesma faixa de receita bruta anual. Sendo assim, na 5ª faixa,						
Faixa			CSLL		ISS	
IRPJ			Cofins		PIS/Pasep	
Alíquota efetiva – 5%) x 31,33%			(Alíquota efetiva – 5%) x 30,13%		Alíquota efetiva – 5%) x 6,54%	
5ª Faixa, com alíquota efetiva superior a 12,5%			Alíquota efetiva superior a 12,5%		Percentual de ISS fixo em 5%	

FONTE: LEI COMPLEMENTAR Nº 123, DE 14 DE DEZEMBRO DE 2006 (Grifo nosso)

Arley Michael de Melo Teixeira
 Eng. Civil
 CREA - MA 1145700227

INSC. NO CAD. DA CADA
 38.282.738/0001-61
 CASTELO BRANCO EMPREENDIMENTOS EIRELI
 Rua Santo Antônio, 331, Centro
 CEP: 65727-000 - Trizidela do Vale - MA

CASTELO BRANCO EMPREENDIMENTOS EIRELI - CNPJ: 38.282.738/0001-61
 ENDEREÇO: RUA SANTO ANTONIO, 331, CENTRO, CEP: 65727-000, TRIZIDELA DO VALE - MA
 CONTATO: (99)98142-0088 - ORLANDOCASTELOBRANCO@GMAIL.COM

DETERMINAÇÃO DE PERCENTUAIS EFETIVOS DE CADA TRIBUTO

	IRPJ	CSLL	Cofins	PIS/Pasep	ISS (*)
Percentual de repartição (Anexos I a V desta	19,80%	15,20%	20,55%	4,45%	40,00%
Percentuais efetivos	1,15%	0,89%	1,20%	0,26%	2,33%

Fórmula conforme lei complementar 123/2006

Percentuais efetivos = Alíquota efetiva x Percentual de repartição

DETERMINAÇÃO DA CONTRIBUIÇÃO PREVIDENCIÁRIA SOBRE A RECEITA BRUTA (CPRB)- LEI 13.161/ 2015

A lei 13.161/2015, de 31 de agosto de 2015, com vigência a partir de 1º de dezembro de 2015, alterou a alíquota incidente sobre a receita bruta das empresas, no caso da construção civil, de 2,00% para 4,50%, para preços desonerados.

* Art. 7º - A. A alíquota da contribuição sobre a receita bruta prevista no art. 7º será de 4,5% (quatro inteiros e cinco décimos por cento), exceto para as empresas de call center referidas no inciso I e as constantes dos incisos III, V e VI, todos do caput do art. 7º, que contribuirão à alíquota de 3% (três por cento).” LEI 13.161/ 2015. (Grifo nosso)

DETERMINAÇÃO DO CPRB

4,50%

Arley Michael de Melo Teixeira
Eng.º CIVIL
CREA - MA 1115700227

RUBR. NO CASH, NO BOM
38.282.738/0001-61
CASTELO BRANCO EMPREENDIMENTOS EIRELI
Rua Santo Antônio, 331, Centro
[CEP: 65727-000 • Trizidela do Vale - MA]

Valor 7011,007 - 2022
Código: 436

COMPOSIÇÃO DE ENCARGOS SOCIAIS

1017007 0122
folha 437

OBRA:

ENCARGOS SOCIAIS SOBRE A MÃO DE OBRA

CÓDIGO	DESCRIÇÃO	COM DESONERAÇÃO		SEM DESONERAÇÃO	
		HORISTA %	MENSALISTA %	HORISTA %	MENSALISTA %
GRUPO A					
A1	INSS	0,00%	0,00%	20,00%	20,00%
A2	SESI	0,00%	0,00%	0,00%	0,00%
A3	SENAI	0,00%	0,00%	0,00%	0,00%
A4	INCRA	0,00%	0,00%	0,00%	0,00%
A5	SEBRAE	0,00%	0,00%	0,00%	0,00%
A6	Salário Educação	0,00%	0,00%	0,00%	0,00%
A7	Seguro Contra Acidentes de Trabalho	3,00%	3,00%	3,00%	3,00%
A8	FGTS	8,00%	8,00%	8,00%	8,00%
A9	SECONCI	0,00%	0,00%	0,00%	0,00%
A	Total	11,00%	11,00%	31,00%	31,00%
GRUPO B					
B1	Repouso Semanal Remunerado	17,87%	Não incide	17,87%	Não incide
B2	Feriados	3,95%	Não incide	3,95%	Não incide
B3	Auxílio - Enfermidade	0,85%	0,66%	0,85%	0,66%
B4	13º Salário	10,84%	8,33%	10,84%	8,33%
B5	Licença Paternidade	0,07%	0,06%	0,07%	0,06%
B6	Faltas Justificadas	0,72%	0,56%	0,72%	0,56%
B7	Dias de Chuvas	1,48%	Não incide	1,48%	Não incide
B8	Auxílio Acidente de	0,10%	0,08%	0,10%	0,08%
B9	Férias Gozadas	9,13%	7,02%	9,13%	7,02%
B10	Salário Maternidade	0,03%	0,02%	0,03%	0,02%
B	Total	45,04%	16,73%	45,04%	16,73%
GRUPO C					
C1	Aviso Prévio Indenizado	4,49%	3,46%	4,49%	3,46%
C2	Aviso Prévio Trabalhado	0,11%	0,08%	0,11%	0,08%
C3	Férias Indenizadas	4,54%	3,49%	4,54%	3,49%
C4	Depósito Rescisão Sem Justa Causa	3,11%	2,39%	3,11%	2,39%
C5	Indenização Adicional	0,38%	0,29%	0,38%	0,29%
C	Total	12,63%	9,71%	12,63%	9,71%
GRUPO D					
D1	Reincidência de Grupo A sobre Grupo B	4,95%	1,84%	13,96%	5,19%
D2	Reincidência de Grupo A sobre Aviso Prévio Trabalhado e Reincidência do FGTS sobre Aviso Prévio Indenizado	0,37%	0,29%	0,39%	0,30%
D	Total	5,32%	2,13%	14,35%	5,49%
TOTAL(A+B+C+D)		73,99%	39,57%	105,02%	62,93%

Arley Michael de Melo Teixeira
Eng. Civil
CREA - MA 1116700227

INSC. NO CAD. DE CNPJ
38.282.738/0001-81
CASTELO BRANCO EMPREENDIMENTOS EIRELI
Rua Santo Antônio, 331, Centro
CEP: 65.727-000 * Trizidela do Vale - MA

CASTELO BRANCO EMPREENDIMENTOS EIRELI
CNPJ: 38.282.738/0001-61

ENDEREÇO: RUA SANTO ANTONIO, 331, CENTRO, CEP: 65727-000, TRIZIDELA DO VALE - MA
CONTATO: (99)98142-0098 - ORLANDOCASTELOBRANCO@GMAIL.COM

Declaração Original

Período de Apuração: 01/10/2022 a 31/10/2022

1. Identificação do Contribuinte

CNPJ Matriz: 38.282.738/0001-61
Nome empresarial: CASTELO BRANCO EMPREENDIMENTOS EIRELI
Data de abertura no CNPJ: 31/08/2020
Optante pelo Simples Nacional: Sim
Regime de Apuração: Competência
Nº da Declaração: 38282738202210001

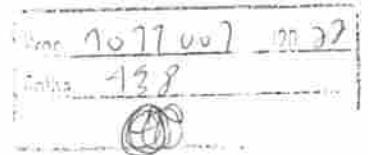
**1.1 CNPJ das filiais presentes nesta declaração:**

Nenhuma

2. Apuração do Simples Nacional**2.1 Discriminativo de Receitas**

Total de Receitas Brutas (R\$)	Mercado Interno	Mercado Externo	Total
Receita Bruta do PÁ (RPA) - Competência	0,00	0,00	0,00
Receita bruta acumulada nos doze meses anteriores ao PÁ (RBT12)	230.927,70	0,00	230.927,70
Receita bruta acumulada nos doze meses anteriores ao PÁ proporcionalizada (RBT12p)			
Receita bruta acumulada no ano-calendário corrente (RBA)	0,00	0,00	0,00
Receita bruta acumulada no ano-calendário anterior (RBAA)	255.179,51	0,00	255.179,51
Limite de receita bruta proporcionalizado	4.800.000,00	4.800.000,00	

2.2) Receitas Brutas Anteriores (R\$)

2.2.1) Mercado Interno							
01/2021	0,00	02/2021	0,00	03/2021	0,00	04/2021	0,00
05/2021	0,00	06/2021	0,00	07/2021	0,00	08/2021	7.470,62
09/2021	16.781,19	10/2021	8.856,02	11/2021	28.666,73	12/2021	193.404,95
01/2022	0,00	02/2022	0,00	03/2022	0,00	04/2022	0,00
05/2022	0,00	06/2022	0,00	07/2022	0,00	08/2022	0,00
09/2022	0,00						
2.2.2) Mercado Externo							
01/2021	0,00	02/2021	0,00	03/2021	0,00	04/2021	0,00
05/2021	0,00	06/2021	0,00	07/2021	0,00	08/2021	0,00
09/2021	0,00	10/2021	0,00	11/2021	0,00	12/2021	0,00
01/2022	0,00	02/2022	0,00	03/2022	0,00	04/2022	0,00
05/2022	0,00	06/2022	0,00	07/2022	0,00	08/2022	0,00
09/2022	0,00						

2.3) Folha de Salários Anteriores (R\$)

Nenhuma

2.4) Fator r

Fator r = Não se aplica

2.5) Valores Fixos

Número da Declaração: 38282738202210001
Autenticação: 38104.28164.27321.38727

Número do Recibo: 01.07.2022.13.9159811-0
Página 1

Não se aplica

7077007 2022
129

2.6) Resumo da Declaração

Receita Bruta Auferida (regime competência)	Valor Total do Débito Declarado (R\$)
0,00	0,00

2.7) Informações da Declaração por Estabelecimento

CNPJ Estabelecimento: 38.282.738/0001-61	
Município: TRIZIDELA DO VALE	UF: MA
Sublimite de Receita Anual (R\$): 3.600.000,00	Impedido de recolher ICMS/ISS no DAS: Não
Nenhuma atividade selecionada	

2.8) Total Geral da Empresa

Total do Débito Declarado (exigível + suspenso) (R\$)								
IRPJ	CSLL	COFINS	PIS/Pasep	INSS/CPF	ICMS	IPI	ISS	Total
0,00	0,00	0,00	0,00	0,00	0,00	0,00	0,00	0,00

Total do Débito com Exigibilidade Suspensa (R\$)								
IRPJ	CSLL	COFINS	PIS/Pasep	INSS/CPF	ICMS	IPI	ISS	Total
0,00	0,00	0,00	0,00	0,00	0,00	0,00	0,00	0,00

Total do Débito Exigível (R\$)								
IRPJ	CSLL	COFINS	PIS/Pasep	INSS/CPF	ICMS	IPI	ISS	Total
0,00	0,00	0,00	0,00	0,00	0,00	0,00	0,00	0,00

3. Informações da Recepção da Declaração

Data e horário da transmissão da Declaração: 09/11/2022 09:09:31

Número do Recibo: 01.07.22313.9159811-0

Autenticação: 38104.28164.27321.38727





ESTADO DO MARANHÃO
CÂMARA MUNICIPAL DE TRIZIDELA DO VALE - MA
CNPJ Nº 01.612.329/0001-76
Av. Deputado Carlos Melo, Nº 1672 – Aeroporto
TRIZIDELA DO VALE - MA

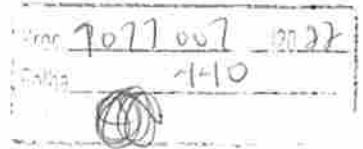

Processo nº 1011.001/2022

ATA DE REALIZAÇÃO DA TOMADA DE PREÇOS Nº 002/2022

OBJETO: Contratação de empresa especializada para prestação de serviços de execução de Reforma no prédio da Câmara Municipal de Trizidela do Vale/MA.

As nove horas do dia seis de dezembro de dois mil e vinte e dois, na Sala de Reuniões da Câmara Municipal de Trizidela do Vale - MA, localizada na Av. Deputado Carlos Melo, nº 1672 - Aeroporto, Trizidela do Vale - MA, reuniu-se a Comissão Permanente de Licitação – CPL, designada pela Portaria Nº 013/2021, composta pelos membros: Srº. Francisco Andrel Pacheco Dias - Presidente da CPL, Rogeane Chaves da Silva - Membro e Marineide Franca Sousa Beserra - Membro, para abrir, analisar e julgar o Processo Licitatório na modalidade Tomada de Preços nº 002/2022, conforme dispõe a Lei 8.666/93 e suas alterações, tendo como objetivo a seleção de proposta de melhor valor visando a Contratação de empresa especializada para prestação de serviços de execução de Reforma no prédio da Câmara Municipal de Trizidela do Vale/MA, conforme especificações constantes no Edital de Tomada de Preços nº 002/2022. O Presidente da CPL esclareceu aos presentes que o aviso contendo o resumo do edital foi afixado no quadro de avisos localizado no prédio desta Câmara Municipal, Diário Oficial do Município-DOM/MA, Diário Oficial do Estado do Maranhão-DOE/MA, Jornal de Circulação Estadual-JGC, sendo devidamente publicado em conformidade com a legislação vigente, conforme documentos comprobatórios constantes dos autos. Iniciados os trabalhos o Presidente constatou somente a presença de uma única licitante no certame, a empresa **CASTELO BRANCO EMPREENDIMENTOS EIRELI, inscrita no CNPJ nº 38.282.738/0001-61, sediada na Rua Santo Antônio, nº 331, Centro, CEP nº 65.727-000 – Trizidela do Vale/MA**, o Presidente da CPL decidiu pela continuidade da licitação em vista a urgência na contratação do objeto e a caracterização de manifesto desinteresse dos licitantes no mercado. Continuando, o Presidente da CPL recebeu os envelopes 01 – Documentação “Habilitação” e 02 – Proposta de Preços, da única licitante presente no certame. Em seguida, o Presidente solicitou ao licitante presente a entrega dos documentos necessários para credenciamento e representação, conforme previsto no item 4 do Edital. Após análise dos documentos apresentados para credenciamento e representação, juntados aos autos deste processo, o Presidente deliberou declarar credenciado o Sr.º **José Orlando Rodrigues Castelo Branco Filho, portador do CPF nº 884.357.333-00**, como seu representante legal. Os documentos pertinentes ao credenciamento ficaram à disposição de todos para eventuais questionamentos e foram rubricados pelo Presidente, Membros da Comissão Permanente de Licitação e Licitante Presente. O Presidente informou ao licitante que todos os documentos para credenciamento serão juntados aos autos do processo desta licitação e não serão devolvidos a licitante presente. Ato contínuo, o Presidente solicitou aos membros da CPL e ao representante da empresa licitante que rubricassem os fechos do envelope 01 - “Documentos de Habilitação” e 02 - “Proposta de Preços” e que conferissem sua inviolabilidade. O que foi feito. Dando prosseguimento à sessão, o Presidente passou a abertura do envelope 01 - “Documentos de Habilitação”, da licitante participante do certame. Da análise dos documentos de habilitação, foi constatado que a licitante apresentou todos os documentos necessários, sendo assim, declarada **HABILITADA** do referido processo licitatório. Anunciado o resultado, a comissão de licitação consultou a todos quanto ao resultado apresentado, sendo que todos renunciaram perante a comissão de licitação ao direito de interpor recursos referente ao resultado da fase documental. A sessão teve prosseguimento com a abertura do envelope nº 02 “Proposta de Preços”, da empresa habilitada, tendo o seu conteúdo sido lido e colocado à disposição dos presentes para rubrica e análise. Após análise referente a proposta de preços do processo em epigrafe, a Comissão Permanente de Licitação – CPL, declara a proposta da única empresa presente classificada, no valor total de **R\$ 68.842,52 (Sessenta e oito mil, oitocentos e quarenta e dois reais e cinquenta e dois centavos)**.



Proc 1077007 0022
Folha 117

ESTADO DO MARANHÃO
CÂMARA MUNICIPAL DE TRIZIDELA DO VALE - MA
CNPJ Nº 01.612.329/0001-76
Av. Deputado Carlos Melo, Nº 1672 – Aeroporto
TRIZIDELA DO VALE - MA

Face ao exposto, fica declarada vencedora do certame a empresa CASTELO BRANCO EMPREENDIMENTOS EIRELI, inscrita no CNPJ nº 38.282.738/0001-61, sediada na Rua Santo Antônio, nº 331, Centro, CEP nº 65.727-000 – Trizidela do Vale/MA, por apresentar a proposta de acordo com o exigido, estando os preços compatíveis com de mercado, atendendo assim, a todos os requisitos exigidos no edital, sendo verificado a inexistência de preços excessivos e inexequíveis.

Anunciado o resultado, o Presidente da CPL, consultou a todos os presentes quanto ao resultado apresentado, sendo que todos renunciaram perante a Comissão Permanente de Licitação ao direito de interpor recursos referente ao resultado da fase de propostas de preços.

Nada mais havendo a tratar, o Presidente encerrou a sessão da qual lavrou-se a presente Ata que vai assinada pelo Presidente, Membros da Comissão Permanente de Licitação e Licitante presente.

PRESIDENTE E COMISSÃO

Francisco Andrel Pacheco Dias
Presidente - CPL

Rogeane Chaves da Silva
Membro

Marineide Franca Sousa Beserra
Membro

LICITANTE:

CASTELO BRANCO EMPREENDIMENTOS EIRELI
CNPJ nº 38.282.738/0001-61
Sr.º José Orlando Rodrigues Castelo Branco Filho
CPF nº 884.357.333-00
Representante



ESTADO DO MARANHÃO
CÂMARA MUNICIPAL DE TRIZIDELA DO VALE - MA
CNPJ Nº 01.612.329/0001-76
Av. Deputado Carlos Melo, Nº 1672 – Aeroporto
TRIZIDELA DO VALE – MA

Aquisição por:
TOMADA DE PREÇOS

Número:
002/2022

Folha:
01/01

MAPA DE APURAÇÃO E CLASSIFICAÇÃO DAS PROPOSTAS

Empresa A -	Empresa B -	Empresa C -	Prazo de execução	Conf. Edital
CASTELO BRANCO EMPREENDIMENTOS EIRELI	*****	*****	Prazo de execução	*****
*****	*****	*****	Prazo de execução	*****

ITEM	APURAÇÃO DOS PREÇOS				CLASSIFICAÇÃO				PREÇO VENCEDOR
	Concorrente A	Concorrente B	Concorrente C	Concorrente D	1º Colocado	2º Colocado	3º Colocado	4º Colocado	
1	68.842,52	*****	*****	-	A	-	-	-	68.842,52
TOTAL	68.842,52	*****	*****	-					68.842,52

Concorrente A	Concorrente B	Concorrente C	Concorrente D
68.842,52	***	***	***

Valor Global dos Serviços - R\$

Doc 2022 002
Folha 44

Câmara Municipal de Trizidela do Vale – MA, 06/12/2022

Francisco Andrel Pacheco Dias
FRANCISCO ANDREL PACHECO DIAS
Presidente - CPL

Av. Deputado Carlos Melo, Nº 1672 – Aeroporto
TRIZIDELA DO VALE – MA



Proc	7077 001	20 22
Folha	2143	

ESTADO DO MARANHÃO
CÂMARA MUNICIPAL DE TRIZIDELA DO VALE - MA
CNPJ Nº 01.612.329/0001-76
Av. Deputado Carlos Melo, Nº 1672 – Aeroporto
TRIZIDELA DO VALE – MA

AVISO DE CLASSIFICAÇÃO
REFERENTE À TOMADA DE PREÇOS 002/2022

A Comissão Permanente de Licitação da Prefeitura Municipal de Amapá do Maranhão, Estado do Maranhão, apresenta o resultado do julgamento da Tomada de Preços 002/2022, que teve como objeto a Contratação de empresa especializada para prestação de serviços de execução de Reforma no prédio da Câmara Municipal de Trizidela do Vale/MA, considerando que o critério de julgamento da proposta determinado pela Tomada de Preços foi do tipo menor preço global, obteve assim a seguinte classificação:

1º lugar Empresa: CASTELO BRANCO EMPREENDIMENTOS EIRELI

CNPJ: 38.282.738/0001-61

Valor da Proposta: R\$ 68.842,52 (Sessenta e oito mil, oitocentos e quarenta e dois reais e cinquenta e dois centavos).

Assim sendo, proclamamos a empresa: CASTELO BRANCO EMPREENDIMENTOS EIRELI, inscrita no CNPJ nº 38.282.738/0001-61, com proposta apresentada no valor Global de R\$ 68.842,52 (Sessenta e oito mil, oitocentos e quarenta e dois reais e cinquenta e dois centavos), como vencedora, e que houve desistência expressa da licitante em interposição de recurso, nesta fase, seja expedido o respectivo ato adjudicatório.

Trizidela do Vale (MA), 06 de dezembro de 2022

Francisco Andrel Pacheco Dias

FRANCISCO ANDREL PACHECO DIAS

Presidente - CPL

Av. Deputado Carlos Melo, Nº 1672 – Aeroporto
TRIZIDELA DO VALE – MA

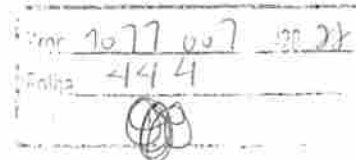

ESTADO DO MARANHÃO
CÂMARA MUNICIPAL DE TRIZIDELA DO VALE - MA
CNPJ Nº 01.612.329/0001-76
Av. Deputado Carlos Melo, Nº 1672 – Aeroporto
TRIZIDELA DO VALE – MA

RESULTADO DE JULGAMENTO

Tornamos público o resultado da TOMADA DE PREÇOS nº 002/2022, do tipo menor preço global, objetivando a Contratação de empresa especializada para prestação de serviços de execução de Reformas no prédio da Câmara Municipal de Trizidela do Vale/MA, tendo como vencedora a empresa: CASTELO BRANCO EMPREEDIMENTOS EIRELI, inscrita com CNPJ sob nº 38.282.738/0001-61, considerada vencedora do certame com valor total de R\$ 68.842,52 (Sessenta e Oito Mil, Oitocentos e Quarenta e Dois Reais e Cinquenta e Dois centavos). Comunica assim o resultado final do Procedimento, levando em conta o interesse público e Administrativo. Trizidela do Vale - MA, 06 de dezembro de 2022. **FRANCISCO ANDREL PACHECO DIAS** - Presidente – CPL.

Av. Deputado Carlos Melo, Nº 1672 – Aeroporto
TRIZIDELA DO VALE – MA



Proc	9077007	20 22
Fls	445	

ESTADO DO MARANHÃO
CÂMARA MUNICIPAL DE TRIZIDELA DO VALE - MA
CNPJ Nº 01.612.329/0001-76
Av. Deputado Carlos Melo, Nº 1672 – Aeroporto
TRIZIDELA DO VALE – MA

TERMO DE ADJUDICAÇÃO

Após analisar a licitação na modalidade Tomada de Preços nº 002/2022, que tem como objeto a Contratação de empresa especializada para prestação de serviços de execução de Reforma no prédio da Câmara Municipal de Trizidela do Vale/MA, conforme Anexo I do Edital da Tomada de Preços supra, a Comissão Permanente de Licitação – CPL, no uso de suas atribuições legais, que lhe são conferidas pela Lei 8.666/93, tendo em vista o resultado apresentado no processo licitatório supracitado, aprova e adjudica o objeto acima à empresa: CASTELO BRANCO EMPREENDIMENTOS EIRELI, inscrita no CNPJ nº 38.282.738/0001-61, sediada na Rua Santo Antônio, nº 331, Centro, CEP nº 65.727-000 – Trizidela do Vale/MA, pelo valor total de R\$ 68.842,52 (Sessenta e oito mil, oitocentos e quarenta e dois reais e cinquenta e dois centavos).

Trizidela do Vale – MA, em 06 de dezembro de 2022

FRANCISCO ANDREL PACHECO DIAS
Presidente – CPL

Av. Deputado Carlos Melo, Nº 1672 – Aeroporto
TRIZIDELA DO VALE – MA

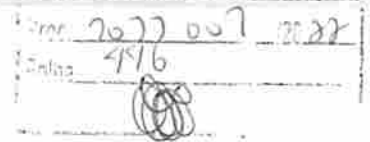

DIÁRIO OFICIAL

APRESENTAÇÃO

É um veículo oficial de divulgação do Poder Executivo Municipal, cujo objetivo é atender ao princípio da Publicidade que tem como finalidade mostrar que o Poder Público deve agir com a maior transparência possível, para que a população tenha o conhecimento de todas as suas atuações e decisões.

ACERVO

Todas as edições do Diário Oficial encontram-se disponíveis na forma eletrônica no domínio <https://trizideladovale.ma.gov.br/diariooficial.php>, podendo ser consultadas e baixadas de forma gratuita por qualquer interessado, independente de cadastro prévio.

PERIODICIDADE

Todas as edições são geradas diariamente, com exceção aos sábados, domingos e feriados.

CONTATOS

Tel: 99 98276265

E-mail: oficialdiario2021@gmail.com

ENDEREÇO COMPLETO

Avenida Deputado Carlos Melo N°1670- Aeroporto

RESPONSÁVEL

Prefeitura Municipal de Trizidela do Vale



Assinado eletronicamente por:

Cristiane Cruz de Freitas

CPF: ***.801.323-**

em 07/12/2022 17:41:26

IP com n°: 192.168.18.44

/diariooficial.php?id=2048

ISSN 2764-7269

Reason: Diário Oficial: 1436/2022 issn 2764-7269, BR, ICP-Brasil/PA A3, CRISTIANE CRUZ DE FREITAS:***.801.323-** [2B4008FA1DE4A579]
Location: - Avenida Deputado Carlos Melo N°1670- Aeroporto
Date: 2022.12.07 17:42:21



SUMÁRIO

RESULTADO DE JULGAMENTO DA LICITAÇÃO

✦ RESULTADO DE JULGAMENTO DA LICITAÇÃO: 002/2022 - RESULTADO DE JULGAMENTO DA LICITAÇÃO

DECRETO

✦ APROVA AS CONTAS DA PREFEITURA MUNICIPAL DE TRIZIDELA DO VALE: 04/2022- DECRETO LEGISLATIVO N.º 04

Proc.	1617007	01/22
Folha	117	
		



**CÂMARA MUNICIPAL DE TRIZIDELA DO VALE -
RESULTADO DE JULGAMENTO DA LICITAÇÃO -
RESULTADO DE JULGAMENTO DA LICITAÇÃO:
002/2022**

RESULTADO DE JULGAMENTO DA LICITAÇÃO

Tomamos público o resultado da TOMADA DE PREÇOS nº 002/2022, do tipo menor preço global, objetivando a Contratação de empresa especializada para prestação de serviços de execução de Reformas no prédio da Câmara Municipal de Trizidela do Vale/MA, tendo como vencedora a empresa: CASTELO BRANCO EMPREEDIMENTOS EIRELI, inscrita com CNPJ sob nº 38.282.738/0001-61, considerada vencedora do certame com valor total de R\$ 68.842,52 (Sessenta e Oito Mil, Oitocentos e Quarenta e Dois Reais e Cinqüenta e Dois centavos). Comunica assim o resultado final do Procedimento, levando em conta o interesse público e Administrativo. Trizidela do Vale - MA, 06 de dezembro de 2022. FRANCISCO ANDREL PACHECO DIAS - Presidente - CPL. *u/f*



**CÂMARA MUNICIPAL DE TRIZIDELA DO VALE -
DECRETO - APROVA AS CONTAS DA
PREFEITURA MUNICIPAL DE TRIZIDELA DO
VALE: 04/2022**

DECRETO LEGISLATIVO N.º 04/ 2022

Aprova as Contas da Prefeitura Municipal de Trizidela do Vale/MA referente ao Exercício Financeiro de 2014. RICARDO EVERTON DE LUCENA PEREIRA, Presidente da Câmara Municipal de Trizidela do Vale/MA. Faço saber que a Câmara Municipal aprovou e eu promulgo o seguinte **DECRETO LEGISLATIVO**:

Artigo 1º - Ficam aprovadas as Contas da Prefeitura Municipal de Trizidela do Vale/MA referentes ao Exercício Financeiro de 2014, conforme Parecer da Comissão de Finanças e Orçamento e Tributação da Câmara Municipal de Trizidela do Vale/MA, que acatou o Parecer Prévio nº 64/2020, emitido pelo Tribunal de Contas do Estado do Maranhão - Processo 3824/2015-TCE/MA, publicado no Diário Oficial do Estado Município na data de 14/02/2022.

Artigo 2º - O presente Decreto Legislativo entra em vigor na data de sua publicação.

Artigo 3º - Revogam-se as disposições em contrário.

Trizidela do Vale/MA, 07 de dezembro de 2022
Ricardo Everton de Lucena Pereira
Presidente da Câmara Municipal de Trizidela do Vale/MA
COMISSÃO DE FINANÇAS E ORÇAMENTO E
TRIBUTAÇÃO

EMILENY OLIVEIRA DA SILVA
VEREADORA PRESIDENTE

MARIA LÚCIA COSTA NOGUEIRA
RELATORA

FRANCINALDO RODRIGUES PINHEIRO
VEREADOR MEMBRO



EQUIPE DE GOVERNO

Deibson Pereira Freitas
Prefeito(a)

Gustavo Castro Brandao Filho
Vice-Prefeito(a)

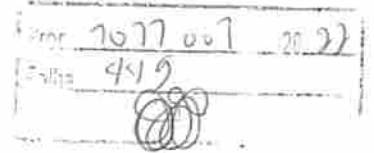

Thamirys Brandão da Conceição
Gabinete do Prefeito

Maria Sônia Silva Abreu
Secretaria de Educação

Maria Rosilene Silva
Secretaria de Assistência Social

Fabiana Meireles do Nascimento Medeiros
Secretaria de Saúde

Charles Pierre Galindo Bedor
Secretaria de Planejamento e Relações
Institucionais

Victor Denner Vasconcelos Fernandes
Secretaria de Finanças

Alisson Polinelli Pascoal Costa
Secretaria de Segurança Pública e Cidadania

Livio Barroso Maia
Secretaria de Agricultura, Pecuária, Pesca Pesca

Raimundo Gomes Fernandes Filho
Secretaria Municipal de Meio-ambiente e
Recursos Naturais

José Francisco Silva
Secretaria de Esportes

Francisco das Chagas Melo da Silva
Secretaria Municipal de Cultura e Turismo

Miguel de Abreu Zusar
Secretaria de Infraestrutura

Enoque de Sá Barreto Filho
Secretaria de Administração

Ivanilson Soares de Lima
Controladoria Geral

Edson Gomes Martins da Costa
Procuradoria Geral

Heider Carlos Matos
Assessoria de Comunicação e Imprensa

Dina Selma Leal
Secretaria Municipal da Mulher



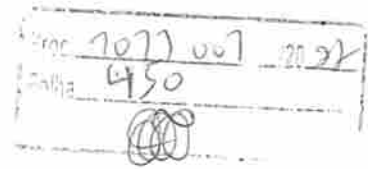

ESTADO DO MARANHÃO
CÂMARA MUNICIPAL DE TRIZIDELA DO VALE - MA
CNPJ Nº 01.612.329/0001-76
Av. Deputado Carlos Melo, Nº 1672 – Aeroporto
TRIZIDELA DO VALE – MA

Ào
Ilustríssimo Senhor
DENIS EDUARDO CAMPELO LIMA QUEIROZ
MD. Procurador da Câmara Municipal

Assunto: Solicitação de parecer jurídico conclusivo sobre o processo licitatório.

Prezado Procurador Geral,

Pelo presente, encaminhamos a V.Sa., para apreciação e parecer conclusivo, os autos da licitação na modalidade Tomada de Preço nº 002/2022, originada do processo administrativo nº 1011001/2022, que teve como objeto a Contratação de empresa especializada para prestação de serviços de execução de Reforma no prédio da Câmara Municipal de Trizidela do Vale/MA.

Câmara Municipal de Trizidela do Vale, Estado do Maranhão, em 07 de dezembro de 2022

FRANCISCO ANDREL PACHECO DIAS
Presidente – CPL

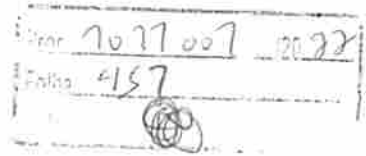

ESTADO DO MARANHÃO
CÂMARA MUNICIPAL DE TRIZIDELA DO VALE - MA
CNPJ Nº 01.612.329/0001-76
Av. Deputado Carlos Melo, Nº 1672 – Aeroporto
TRIZIDELA DO VALE – MA

PARECER JURÍDICO

TOMADA DE PREÇO: 002/2022
PROCESSO ADMINISTRATIVO Nº 1011001/2022

ASSUNTO: Contratação de empresa especializada para prestação de serviços de execução de Reforma no prédio da Câmara Municipal de Trizidela do Vale/MA.

ABRIGAM OS PRESENTES AUTOS A LICITAÇÃO NA MODALIDADE TOMADA DE PREÇOS, CUJO OBJETO É A CONTRATAÇÃO DE EMPRESA ESPECIALIZADA PARA PRESTAÇÃO DE SERVIÇOS DE EXECUÇÃO DE REFORMA NO PRÉDIO DA CÂMARA MUNICIPAL DE TRIZIDELA DO VALE/MA.

O VALOR DO SERVIÇO ORA LICITADO, FOI ORÇADO PELA ADMINISTRAÇÃO EM R\$ 68.842,52 (SESSENTA E OITO MIL, OITOCENTOS E QUARENTA E DOIS REAIS E CINQUENTA E DOIS CENTAVOS). A MODALIDADE DE LICITAÇÃO ESCOLHIDA PARA O PRESENTE CERTAME FOI A TOMADA DE PREÇOS, EM CONFORMIDADE COM O DISPOSTO NO ART. 22, § 2º DA LEI FEDERAL Nº 8666/93.

O PROCESSO LICITATÓRIO FOI INICIADO COM O TERMO DE ABERTURA DE PROCESSO ADMINISTRATIVO, SENDO DEVIDAMENTE AUTUADO, CONTENDO A AUTORIZAÇÃO RESPECTIVA COM INDICAÇÃO DO SEU OBJETO, E DO RECURSO PARA A DESPESA, ATENDENDO AO DISPOSTO NO ART. 38, *CAPUT*, DA LEI DE LICITAÇÕES E CONTRATOS.

Art. 38. O procedimento da licitação será iniciado com a abertura de processo administrativo, devidamente autuado, protocolado e numerado, contendo a autorização respectiva, a indicação sucinta de seu objeto e do recurso próprio para a despesa, e ao qual serão juntados oportunamente:

FOI ANEXADO AOS AUTOS CÓPIA DO ATO DE DESIGNAÇÃO DA COMISSÃO PERMANENTE DE LICITAÇÃO – CPL.

A MINUTA DO ATO CONVOCATÓRIO DA LICITAÇÃO (**TOMADA DE PREÇOS Nº 002/2022**) FOI DEVIDAMENTE APROVADA PELA ASSESSORIA JURÍDICA, CONFORME ESTABELECE O ART. 38, PARÁGRAFO ÚNICO, DA LEI Nº 8.666/93.

CONSTA DOS AUTOS O ORIGINAL DO EDITAL TOMADA DE PREÇOS Nº 002/2022, RUBRICADO EM TODAS AS FOLHAS E ASSINADO PELO PRESIDENTE DA CÂMARA MUNICIPAL DE TRIZIDELA DO VALE - MA.

Av. Deputado Carlos Melo, Nº 1672 – Aeroporto
TRIZIDELA DO VALE – MA

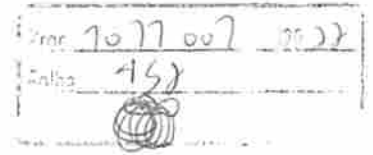

ESTADO DO MARANHÃO
CÂMARA MUNICIPAL DE TRIZIDELA DO VALE - MA
CNPJ Nº 01.612.329/0001-76
Av. Deputado Carlos Melo, Nº 1672 – Aeroporto
TRIZIDELA DO VALE – MA

FORAM JUNTADAS AOS AUTOS CÓPIAS DAS PUBLICAÇÕES DO EDITAL RESUMIDO EM JORNAL DE GRANDE CIRCULAÇÃO, NO DIÁRIO OFICIAL DO ESTADO, NO DIÁRIO OFICIAL DO MUNICÍPIO E NO MURAL DA CÂMARA MUNICIPAL.

AS PUBLICAÇÕES EXIGIDAS NA LEI FORAM FEITAS COM A ANTECEDÊNCIA MÍNIMA DE 15 DIAS DO RECEBIMENTO DAS PROPOSTAS, EM ATENÇÃO AO DISPOSTO NO ART. 21, §2º, III, DA LEI Nº 8.666/93.

EM 06 DE DEZEMBRO DE 2022 ÀS 09H00MIN, FOI REALIZADO A ABERTURA DA SESSÃO PARA RECEBIMENTO DOS ENVELOPES DE DOCUMENTAÇÕES E PROPOSTAS, OCORRENDO QUE, DO ATO DE JULGAMENTO DA HABILITAÇÃO, ONDE A EMPRESA **CASTELO BRANCO EMPREENDIMENTOS EIRELI**, INSCRITA NO CNPJ Nº 38.282.738/0001-61, FOI DECLARADA HABILITADA, TENDO EM VISTA O CUMPRIMENTO DOS REQUISITOS PREVISTOS NO EDITAL, CONFORME COSTA EM ATA.

NÃO HOUE A INTERPOSIÇÃO DE RECURSO.

A EMPRESA **CASTELO BRANCO EMPREENDIMENTOS EIRELI**, NO QUAL CONSTA VALOR DE R\$ 68.842,52 (Sessenta e oito mil, oitocentos e quarenta e dois reais e cinquenta e dois centavos), SENDO DECLARADA CLASSIFICADA.

EM ATO SEGUINTE, APÓS PUBLICAÇÃO DO RESULTADO DE JULGAMENTO DE CLASSIFICAÇÃO, E TENDO A EMPRESA RENUNCIADO O DIREITO DE RECORRER, A COMISSÃO PERMANENTE DE LICITAÇÃO, RESOLVEU ADJUDICAR O OBJETO DO CERTAME À EMPRESA SUPRA VENCEDORA.

EM SEGUIDA A COMISSÃO PERMANENTE DE LICITAÇÃO ENCAMINHOU OS AUTOS A ESTA ASSESSORIA PARA EMISSÃO DE PARECER.

- DO PARECER

O JULGAMENTO ATENTOU À REGRA CONTIDA NA LEI Nº 8.666/93, ONDE A COMISSÃO PERMANENTE DE LICITAÇÃO, APÓS ANÁLISE DOS DOCUMENTOS DE HABILITAÇÃO, CONSIDEROU A EMPRESA **CASTELO BRANCO EMPREENDIMENTOS EIRELI**, HABILITADA PARA O CERTAME POR TER PREENCHIDO OS REQUISITOS PREVISTOS NO EDITAL.

MOMENTO SEGUINTE PASSOU A FASE DE JULGAMENTO DA PROPOSTA APRESENTADA PELA EMPRESA **CASTELO BRANCO EMPREENDIMENTOS EIRELI**, SENDO CONSTATADO PELA CPL QUE A PROPOSTA APRESENTADA PELA EMPRESA, ENCONTRA-SE EM CONFORMIDADE COM OS PREÇOS CONCORRENTES NO MERCADO, DELIBERANDO PELA CLASSIFICAÇÃO A PROPOSTA DE MENOR VALOR APRESENTADA.

A MINUCIOSA ANÁLISE À CIMA EVIDENCIA QUE O PROCESSO LICITATÓRIO ESTÁ EM ORDEM, QUE AS DISPOSIÇÕES LEGAIS QUE REGEM A MODALIDADE DE LICITAÇÃO FORAM FIELMENTE OBSERVADAS E QUE A PROPOSTA APRESENTADA PELA EMPRESA

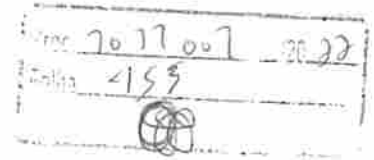

ESTADO DO MARANHÃO
CÂMARA MUNICIPAL DE TRIZIDELA DO VALE - MA
CNPJ Nº 01.612.329/0001-76
Av. Deputado Carlos Melo, Nº 1672 – Aeroporto
TRIZIDELA DO VALE – MA

CASTELO BRANCO EMPREENDIMENTOS EIRELI, É VANTAJOSA PARA A ADMINISTRAÇÃO.

ASSIM, OPINO PELA CONTRATAÇÃO DA EMPRESA SUPRA, PARA EXECUÇÃO MEDIANTE O REGIME DE EMPREITADA POR PREÇO GLOBAL REFERENTE À PRESTAÇÃO DE SERVIÇOS DE EXECUÇÃO DE REFORMA NO PRÉDIO DA CÂMARA MUNICIPAL DE TRIZIDELA DO VALE/MA.

É O PARECER.

TRIZIDELA DO VALE (MA), 07 de DEZEMBRO de 2022

DENIS EDUARDO CAMPELO LIMA QUEIROZ
OAB/MA nº 11.215 - MA
PROCURADOR GERAL DA CÂMARA MUNICIPAL



ESTADO DO MARANHÃO
CÂMARA MUNICIPAL DE TRIZIDELA DO VALE - MA
CNPJ Nº 01.612.329/0001-76
Av. Deputado Carlos Melo, Nº 1672 – Aeroporto
TRIZIDELA DO VALE – MA



DESPACHO

À Autoridade Superior
Ricardo Everton de Lucena Pereira
Presidente da Câmara Municipal

TOMADA DE PREÇOS Nº 002/2022

Submetemos a elevada consideração de Vossa Excelência o resultado do julgamento do procedimento em referência.

Abalizados na Proposta apresentada pela empresa habilitada conforme Ata da licitação, solicitamos a Vossa Excelência a homologação do resultado desta licitação à licitante vencedora, conforme planilha em anexo, por ter sido avaliada e julgada como vantajosa para a Administração.

RESULTADO DA ADJUDICAÇÃO:

CASTELO BRANCO EMPREENDIMENTOS EIRELI, inscrita no CNPJ nº 38.282.738/0001-61, sediada na Rua Santo Antônio, nº 331, Centro, CEP nº 65.727-000 – Trizidela do Vale/MA, pelo valor total de R\$ 68.842,52 (Sessenta e oito mil, oitocentos e quarenta e dois reais e cinquenta e dois centavos).

Esclareço ainda, que o julgamento recaiu sobre a proposta de menor preço e que os preços ofertados estão em conformidade com os praticados no mercado, o que satisfaz as exigências legais.

Trizidela do Vale/MA, em 07 de dezembro de 2022

FRANCISCO ANDREL PACHECO DIAS
Presidente - CPL

Av. Deputado Carlos Melo, Nº 1672 – Aeroporto
TRIZIDELA DO VALE – MA

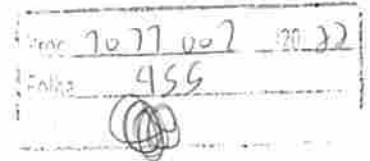

ESTADO DO MARANHÃO
CÂMARA MUNICIPAL DE TRIZIDELA DO VALE - MA
CNPJ Nº 01.612.329/0001-76
Av. Deputado Carlos Melo, Nº 1672 – Aeroporto
TRIZIDELA DO VALE – MA

TERMO DE HOMOLOGAÇÃO
TOMADA DE PREÇOS N.º 002/2022

OBJETO: Contratação de empresa especializada para prestação de serviços de execução de Reformas no prédio da Câmara Municipal de Trizidela do Vale/MA.

O Presidente da Câmara Municipal de Trizidela do Vale, Estado do Maranhão, no uso de suas atribuições constitucionais, e tendo em vista o conteúdo do presente processo regular de licitação na modalidade de Tomada de Preços/Menor Preço Global, HOMOLOGO para fins de direito a proposta encaminhada e assinada por, **CASTELO BRANCO EMPREEDIMENTOS EIRELI**, inscrita com CNPJ sob nº 38.282.738/0001-61, considerada vencedora do certame com valor total de R\$ 68.842,52 (Sessenta e Oito Mil, Oitocentos e Quarenta e Dois Reais e Cinquenta e Dois centavos). Assim, determino que os serviços contábeis desta Câmara Municipal façam o registro na forma da legislação em vigor e aplicada a espécie, visando assegurar os compromissos ora assumidos.

CUMPRASE NA FORMA RECOMENDADA.

TRIZIDELA DO VALE - MA, 08 DE DEZEMBRO DE 2022



RICARDO EVERTON DE LUCENA PEREIRA
PRESIDENTE DA CÂMARA MUNICIPAL

Av. Deputado Carlos Melo, Nº 1672 – Aeroporto
TRIZIDELA DO VALE – MA



ESTADO DO MARANHÃO
CÂMARA MUNICIPAL DE TRIZIDELA DO VALE - MA
CNPJ Nº 01.612.329/0001-76
Av. Deputado Carlos Melo, Nº 1672 – Aeroporto
TRIZIDELA DO VALE – MA

CONVOCAÇÃO PARA ASSINATURA DO CONTRATO

O MUNICÍPIO DE TRIZIDELA DO VALE/MA, através da Câmara Municipal, **CONVOCA** a empresa CASTELO BRANCO EMPREEDIMENTOS EIRELI, inscrita com CNPJ sob nº 38.282.738/0001-61, para assinatura do CONTRATO, decorrente licitação na modalidade Tomada de Preços nº 002/2022, cuja esta empresa foi vencedora.

Cumpre-nos informar que a desatenção injustificada a esta convocação acarretará nas sanções previstas em lei.

Sendo o que de momento se nos apresenta, subscrevemos – nos com apreço.

Trizidela do Vale - MA, em 08 de dezembro de 2022

Ricardo Everton de Lucena Pereira
Presidente da Câmara Municipal

Recebi em: 08/12/2022

Assinatura/rubrica: _____

R.G. nº: 114031099-0

, CPF nº: 884357333-2

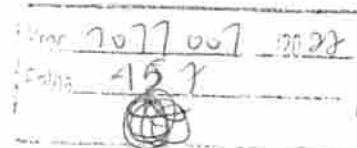

ESTADO DO MARANHÃO
CÂMARA MUNICIPAL DE TRIZIDELA DO VALE - MA
CNPJ Nº 01.612.329/0001-76
Av. Deputado Carlos Melo, Nº 1672 – Aeroporto
TRIZIDELA DO VALE – MA

CONTRATO ADMINISTRATIVO 0812001/2022
PROCESSO ADMINISTRATIVO 1011.001/2022

CONTRATO Nº 0812001/2022 QUE ENTRE SI CELEBRAM A CÂMARA MUNICIPAL DE TRIZIDELA DO VALE, ESTADO DO MARANHÃO E A EMPRESA CASTELO BRANCO EMPREENDIMENTOS EIRELI, PARA PRESTAÇÃO DE SERVIÇOS DE EXECUÇÃO DE REFORMAS NO PRÉDIO DA CÂMARA MUNICIPAL DE TRIZIDELA DO VALE/MA, NA FORMA ABAIXO:

Pelo presente instrumento, de um lado, o Município de Trizidela do Vale, Estado do Maranhão, pessoa jurídica de direito público, por intermédio da Câmara Municipal, inscrita no CNPJ/MF sob o nº 01.612.329/0001-76, com sede na Av. Deputado Carlos Melo, Nº 1672 – Aeroporto, Trizidela do Vale/MA, neste ato representado pelo Presidente da Câmara Municipal, Sr.º **Ricardo Everton de Lucena Pereira**, portador do CPF nº 840.834.175-87 e RG nº 1355482500 SSP/MA, doravante denominada CONTRATANTE, e, de outro, a empresa **CASTELO BRANCO EMPREENDIMENTOS EIRELI**, inscrita no CNPJ nº 38.282.738/0001-61, sediada na Rua Santo Antônio, nº 331, Centro, CEP nº 65.727-000 – Trizidela do Vale/MA, doravante denominada CONTRATADA, representada neste ato pelo seu Sócio Administrador, Sr. José Orlando Rodrigues Castelo Branco Filho, Brasileiro, Solteiro, Empresário, portador do CPF nº 884.357.333-00, têm, entre si, justa e acordada a celebração do presente Contrato de execução de obra, na forma de execução indireta, regime de empreitada por preço global, sujeitando-se as partes à Lei Federal nº 8.666/1993 e suas alterações e demais legislações aplicáveis à espécie, bem como ao Edital da TOMADA DE PREÇOS nº 002/2022, formalizada nos autos do Processo Administrativo nº 1011.001/2022, e aos termos da proposta vencedora, que fazem parte integrante deste Contrato, independentemente de transcrição, mediante as seguintes cláusulas e condições:

CLÁUSULA PRIMEIRA – FUNDAMENTO LEGAL

O presente Contrato tem como fundamento a Lei Federal nº 8.666/93 e suas alterações posteriores, Lei Complementar nº 123/2006, Lei complementar 147/2014 e demais legislações pertinentes e a TOMADA DE PREÇOS nº 002/2022, devidamente homologado pela autoridade competente, tudo parte integrante deste Termo, independente de transcrição.

CLÁUSULA SEGUNDA – OBJETO

O presente CONTRATO tem como objeto a Contratação de empresa especializada para prestação de serviços de execução de Reforma no prédio da Câmara Municipal de Trizidela do Vale/MA, sob a forma de empreitada por preço global, tudo de acordo com os Elementos Técnicos discriminados no Edital da TOMADA DE PREÇOS Nº 002/2022, e demais especificações expressas, e com a Proposta da Empresa contratada, que também passam a fazer parte integrante deste instrumento.

CLÁUSULA TERCEIRA – PREÇO GLOBAL

Av. Deputado Carlos Melo, Nº 1672 – Aeroporto
TRIZIDELA DO VALE – MA

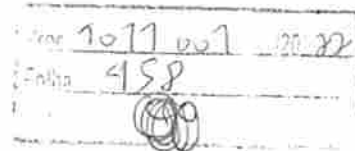

ESTADO DO MARANHÃO
CÂMARA MUNICIPAL DE TRIZIDELA DO VALE - MA
CNPJ Nº 01.612.329/0001-76
Av. Deputado Carlos Melo, Nº 1672 – Aeroporto
TRIZIDELA DO VALE – MA

Para execução total das Obras, fica ajustado o Preço Global em **RS 68.842,52 (Sessenta e oito mil, oitocentos e quarenta e dois reais e cinquenta e dois centavos)**, de acordo com a Proposta de Preços apresentada pela CONTRATADA.

CLÁUSULA QUARTA – OBRIGAÇÕES DA CONTRATADA

– Caberá à CONTRATADA, além das obrigações previstas no edital e seus anexos:

a) responsabilizar-se pelos encargos fiscais resultantes desta contratação, e ainda pelos encargos trabalhistas, previdenciários e obrigações sociais em vigor, obrigando-se a saldá-los na época própria, vez que os seus funcionários não manterão qualquer vínculo empregatício com o CONTRATANTE;

b) observar todas as leis, regulamentos e Código de Posturas do Município, especialmente as de Segurança Pública e as Normas Técnicas da ABNT, bem como atender ao pagamento das despesas decorrentes de impostos e taxas, da aplicação das leis trabalhistas, de seguros, inclusive contra terceiros, e da expedição das licenças necessárias à execução deste CONTRATO.

c) responsabilizar-se pelos danos causados direta ou indiretamente ao contratante ou a terceiros, decorrentes de sua culpa ou dolo quando da execução do contrato, não excluindo ou reduzindo essa responsabilidade a fiscalização ou o acompanhamento pelo CONTRATANTE;

d) executar a obra ora contratada em rigorosa observância às especificações técnicas, estabelecidas pelo CONTRATANTE, integrantes deste instrumento e atender a todas as especificações técnicas, projetos, bem como as normas aplicáveis da ABNT, complementares e outras pertinentes ao objeto desta licitação;

e) responder de maneira absoluta e inescusável, pela perfeita técnica das obras, quanto ao processo de aplicação dos materiais, inclusive suas quantidades, cabendo refazê-las caso não aceitas pela fiscalização do CONTRATANTE;

f) manter permanentemente, na direção da obra, um profissional qualificado, devidamente habilitado junto ao CREA-MA, obrigando-se a substituí-lo e retirá-lo, bem como a toda pessoa que, direta ou indiretamente, com ele se relacione a qualquer título, mediante solicitação do CONTRATANTE;

g) fornecer todo o material, mão-de-obra, equipamentos, ferramentas e tudo o mais que se fizer necessário à perfeita execução do presente CONTRATO;

h) fornecer e fiscalizar a utilização dos Equipamentos de Proteção Individual – EPI, em conformidade com as normas técnicas vigentes, para cada serviço a ser executado;

i) responsabilizar-se por quaisquer acidentes que porventura ocorram na execução das obras e serviços;

j) manter na obra, com total acesso da fiscalização diariamente, diário de obras, onde estejam registradas e atualizadas todas as informações relativas à obra;

k) a CONTRATADA deverá colocar e manter na fachada frontal superior do tapume, uma placa da obra, conforme especificações e condições estabelecidas pelo Contratante, no edital e anexos, e ainda, de acordo com a legislação do CREA;

l) manter o engenheiro constante do atestado de responsabilidade técnica durante toda a execução da obra e quando necessária sua substituição, que seja por profissional que possua qualificação técnica igual ou superior, mediante solicitação e autorização expressa do CONTRATANTE;



Processo 1077 007 2022
Folha 499

ESTADO DO MARANHÃO
CÂMARA MUNICIPAL DE TRIZIDELA DO VALE - MA
CNPJ Nº 01.612.329/0001-76
Av. Deputado Carlos Melo, Nº 1672 – Aeroporto
TRIZIDELA DO VALE – MA

m) responsabilizar-se, pelo prazo de 5 (cinco) anos, pela execução dos serviços, bem como pela solidez e segurança do trabalho, em razão dos materiais ou do solo, exceto quando a Contratada prevenir por escrito, em tempo hábil, o Contratante;

n) obter à sua custa todas as licenças e franquias necessárias, pagando os emolumentos, previstos por lei e observando todas as leis, regulamentos e posturas referentes às obras e segurança pública, assim como ao cumprimento de quaisquer formalidades e ao pagamento das multas porventura impostas pelas autoridades.

o) Manter, durante toda a execução do contrato, em compatibilidade com as obrigações por ele assumidas, todas as condições de habilitação e qualificação exigidas na licitação.

CLÁUSULA QUINTA – DAS OBRIGAÇÕES DA CONTRATANTE

– Caberá ao CONTRATANTE, além das obrigações previstas no edital e seus anexos:

a) prestar as informações e os esclarecimentos que venham a ser solicitados pela CONTRATADA;

b) comunicar à CONTRATADA qualquer irregularidade verificada na execução das obras e interromper imediatamente os trabalhos até a sua regularização;

c) mandar refazer os serviços executados em desconformidade com os projetos, especificações e normas técnicas, tendo a CONTRATADA a obrigação de executá-los sem qualquer ônus para a contratante;

d) fornecer atestado de capacidade técnica quando solicitado, desde que atendidas as obrigações contratuais e emitido o termo de recebimento definitivo da obra;

e) indicar técnicos como seus prepostos, para exercer as atividades de fiscalização dos serviços ora contratados.

f) efetuar os pagamentos nos prazos e demais condições previstas no presente contrato.

CLÁUSULA SEXTA – PRAZO PARA EXECUÇÃO DOS SERVIÇOS

– O prazo de execução do objeto será de **60 (sessenta) dias**, conforme Cronograma Físico-Financeiro, a contar do recebimento da Ordem de Execução de Serviço.

PARÁGRAFO PRIMEIRO - O licitante vencedor terá 5 (cinco) dias a contar do recebimento da ordem de serviço para o início das obras.

PARÁGRAFO SEGUNDO - Os prazos de início de etapas de execução, de conclusão e de entrega, poderão ser prorrogados, em conformidade e desde que atendidos os requisitos dispostos no Art. 57 da Lei nº 8.666/93.

CLÁUSULA SÉTIMA – GARANTIA CONTRATUAL

-Como elemento assecuratório do cumprimento das obrigações contratuais, a **CONTRATADA** apresentará à Gestão de Contratos, em até 5 (cinco) dias úteis, contados da data de assinatura do contrato, comprovante de prestação da garantia de execução no valor correspondente a **2% (DOIS POR CENTO)** do valor global do contrato, a qual deverá ser prestada em uma das formas previstas abaixo:

PARÁGRAFO PRIMEIRO – Caução em dinheiro ou Títulos da Dívida Pública - Se a opção da garantia for **Título da Dívida Pública**, estes deverão ser emitidos sob a forma escritural, mediante registro em sistema centralizado de liquidação e de custódia autorizado pelo Banco

Av. Deputado Carlos Melo, Nº 1672 – Aeroporto
TRIZIDELA DO VALE – MA



Doc 70 77 007 120 22
 Folha 160
 (Circular stamp)

ESTADO DO MARANHÃO
CÂMARA MUNICIPAL DE TRIZIDELA DO VALE - MA
CNPJ Nº 01.612.329/0001-76
Av. Deputado Carlos Melo, Nº 1672 – Aeroporto
TRIZIDELA DO VALE – MA

Central do Brasil e avaliados pelos seus valores econômicos, conforme definido pelo Ministério da Fazenda.

PARÁGRAFO SEGUNDO - Se a opção da garantia for **Caução em Dinheiro**, o depósito do valor correspondente à garantia deverá ser efetuado em conta poupança da Câmara Municipal de Trizidela do Vale, Estado do Maranhão, na **CONTA CORRENTE: 17939-6, AGÊNCIA: 5733-9, BANCO DO BRASIL**.

PARÁGRAFO TERCEIRO – **Seguro Garantia**, mediante entrega da competente apólice, no original, emitida por entidade em funcionamento no País, em nome da Câmara Municipal de Trizidela do Vale, Estado do Maranhão, cobrindo o risco de quebra do Contrato, devendo conter expressamente cláusula de atualização financeira, de imprescritibilidade, inalienabilidade e de irrevogabilidade, assim como prazo de validade de no mínimo 60 (sessenta) dias além do fim do prazo de vigência do contrato.

PARÁGRAFO QUARTO – **Fiança Bancária**, mediante entrega da competente carta de fiança bancária, no original, emitida por entidade em funcionamento no País, em nome da Câmara Municipal de Trizidela do Vale, Estado do Maranhão, devendo conter expressamente Cláusula de atualização financeira, de imprescritibilidade, inalienabilidade e de irrevogabilidade, assim como prazo de validade de no mínimo 60 (sessenta) dias além do fim do prazo de vigência do contrato.

PARÁGRAFO QUINTO – A Câmara Municipal de Trizidela do Vale/MA, poderá descontar do valor da garantia de execução toda e qualquer importância que lhe for devida, a qualquer título, pela Contratada, inclusive multas.

PARÁGRAFO SEXTO - Utilizada a garantia, a Contratada obriga-se a integralizá-la no prazo de 5 (cinco) dias úteis contados da data em que for notificada formalmente pelo **CONTRATANTE**, sob pena de ser descontada na fatura seguinte.

PARÁGRAFO SÉTIMO - Será considerada extinta a garantia:

a) com a devolução da apólice, carta fiança ou autorização para o levantamento de importâncias depositadas em dinheiro a título de garantia, acompanhada de declaração da Administração, mediante termo circunstanciado, de que o **CONTRATADO** cumpriu todas as cláusulas do contrato;

b) no término da vigência do contrato, caso a Administração não comunique a ocorrência de sinistros

PARÁGRAFO OITAVO - Na ocorrência de aditivos ao contrato, com alteração do valor, a contratada deverá prestar garantia adicional, no prazo máximo de 5 (cinco) dias úteis contados da data da assinatura, proporcional ao valor acrescido. Caso o aditivo seja de prazo, e a garantia tenha sido feita em uma das modalidades previstas nos parágrafos terceiro ou quarto desta cláusula, a vigência da apólice deverá ser prorrogada até no mínimo 60 (sessenta) dias após o final do novo prazo de vigência do contrato.

CLÁUSULA OITAVA – DOTAÇÃO ORÇAMENTÁRIA

- As despesas com a execução do objeto do presente contrato correrão à conta da seguinte dotação orçamentária:

UNIDADE ORÇAMENTÁRIA	CATEGORIA	DESCRIÇÃO	ELEMENTO DE DESPESA
----------------------	-----------	-----------	---------------------

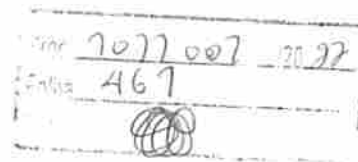

ESTADO DO MARANHÃO
CÂMARA MUNICIPAL DE TRIZIDELA DO VALE - MA
CNPJ Nº 01.612.329/0001-76
Av. Deputado Carlos Melo, Nº 1672 – Aeroporto
TRIZIDELA DO VALE – MA

ORGÃO: 01 Poder Legislativo	PROJETO/ATIVIDADE: 01 031 0001 2.001	Manutenção e Funcionamento da Câmara Municipal	CLASSIFICAÇÃO ECONÔMICA: 4.4.90.51.00 Obras e instalações
-----------------------------	-----------------------------------------	------------------------------------------------	--------------------------------------------------------------

CLÁUSULA NONA – PAGAMENTO

- O pagamento será efetuado por meio de ordem bancária emitida em nome do proponente vencedor, para crédito na conta corrente por ele indicada, em moeda corrente nacional, em até 30 (trinta) dias, contados da data da entrada no protocolo desta Câmara da Nota Fiscal emitida com base na medição previamente aprovada pela Fiscalização e de acordo com a liberação dos recursos.

PARÁGRAFO PRIMEIRO: As medições serão realizadas a cada 30 dias corridos de obra, ou em periodicidade menor, a critério da Administração, sendo considerado o início da contagem do prazo a data de recebimento da ordem de serviço.

PARÁGRAFO SEGUNDO: A contratada deverá dar entrada no boletim de medição dos serviços executados com base no cronograma aprovado vigente, no setor de protocolo da Câmara Municipal de Trizidela do Vale/MA, acompanhada da solicitação de pagamento (**Anexo X**), e das certidões negativas de débito junto ao INSS, FGTS, Fazenda Federal e Certidão Negativa de Débitos Trabalhistas e Certidões Negativa de Débitos e da Dívida Ativa Estadual e Municipal, para análise e ateste da Fiscalização, sendo aberto um processo administrativo específico para os pagamentos relativos ao contrato.

PARÁGRAFO TERCEIRO: A aprovação da medição deverá ser efetuada pela Câmara de Trizidela do Vale por meio do setor competente no prazo máximo de 5 (cinco) dias a contar da data de entrada no protocolo desta Câmara Municipal do boletim de medição dos serviços executados.

PARÁGRAFO QUARTO: Aprovada a medição, a Contratada será convocada para dar entrada no protocolo para juntada aos autos da sua Nota Fiscal em duas vias, que será encaminhada à Câmara Municipal, para que conduza o processo de pagamento.

PARÁGRAFO QUINTO: Além dos documentos exigidos no parágrafo segundo, para a primeira medição da obra, deverão ser juntados ainda os seguintes documentos:

- Registro da obra no CREA/MA (anotação de responsabilidade técnica – ART);
- Matrícula da obra no INSS (se houver);
- Uma cópia do Contrato;
- Uma cópia da planilha orçamentária;
- Uma cópia da ordem de serviço;
- Comprovação do recolhimento da garantia de execução do contrato.

PARÁGRAFO SEXTO: A última medição somente será paga após o recebimento provisório da obra objeto desta licitação e contra a apresentação das CNDs do INSS e da Fazenda Federal, bem como do Certificado de Regularidade junto ao FGTS e a Certidão Negativa de Débitos Trabalhistas e Certidões Negativa de Débitos e da Dívida Ativa Estadual e Municipal.



7077001 2022
Folha 162

ESTADO DO MARANHÃO
CÂMARA MUNICIPAL DE TRIZIDELA DO VALE - MA
CNPJ Nº 01.612.329/0001-76
Av. Deputado Carlos Melo, Nº 1672 – Aeroporto
TRIZIDELA DO VALE – MA

PARÁGRAFO SÉTIMO: No valor da nota fiscal, já deverão estar descontadas as eventuais multas e outros descontos decorrentes de retenções de valores previstos no contrato, se for o caso.

PARÁGRAFO OITAVO: Os serviços executados que caracterizarem adiantamento de serviços, em relação ao cronograma físico-financeiro aprovado, não representam direito antecipado de recebimento do CONTRATADO, podendo no entanto serem pagos, a critério exclusivo da Administração e mediante disponibilidade financeira.

PARÁGRAFO NONO: Nos casos de eventuais atrasos de pagamento, desde que a CONTRATADA não tenha concorrido de alguma forma para tanto, fica convencionado que a taxa de atualização financeira devida pelo CONTRATANTE, entre a data acima referida e a correspondente ao efetivo adimplemento da parcela, terá a aplicação da seguinte fórmula:

$$EM = I \times N \times VP$$

Onde:

EM = Encargos moratórios;

N = Número de dias entre a data prevista para o pagamento e a do efetivo pagamento;

VP = Valor da parcela a ser paga.

I = Índice de atualização financeira = 0,0001644, assim apurado:

$$I = \left(\frac{TX}{100} \right) \frac{1}{365} = \left(\frac{6}{100} \right) \frac{1}{365} = 0,0001644$$

TX = Percentual da taxa anual = 2%.

PARÁGRAFO DÉCIMO: A atualização financeira prevista nesta cláusula se for o caso, será incluído na fatura/nota fiscal seguinte ao da ocorrência.

PARÁGRAFO DÉCIMO SEGUNDO: Não será aplicada a taxa de atualização financeira prevista no subitem 11.10 acima, quando o atraso de pagamento se der em função de atrasos na liberação dos recursos pelo órgão concedente responsável pela transferência dos recursos financeiros para custeio do objeto da presente licitação.

CLÁUSULA DÉCIMA – DAS ALTERAÇÕES

- Este Contrato poderá se alterar, mediante as devidas justificativas:

a) unilateralmente pela CONTRATANTE quando:

a.1) houver modificação do projeto ou das especificações, para melhor adequação técnica aos seus objetivos;

a.2) em decorrência de acréscimo ou supressão quantitativa do seu objeto, nas mesmas condições licitadas, inclusive quanto ao preço, observados os limites previstos na Lei nº. 8.666/93;

b) por acordo das partes, mediante Termo Aditivo, nas demais hipóteses admitidas na Lei Federal nº 8.666/1993 e suas alterações.

PARÁGRAFO ÚNICO - A supressão poderá, mediante acordo entre as partes, ultrapassar o percentual de 25% (vinte e cinco por cento).

CLÁUSULA DÉCIMA PRIMEIRA – DIREÇÃO DAS OBRAS

- A execução das Obras que se refere este CONTRATO, será dirigida nos locais dos serviços por uma equipe técnica composta de engenheiros, mestre de obras, encarregados e outros

Av. Deputado Carlos Melo, Nº 1672 – Aeroporto
TRIZIDELA DO VALE – MA

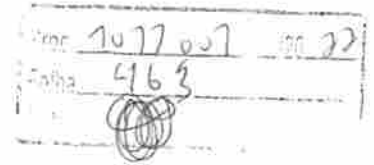

ESTADO DO MARANHÃO
CÂMARA MUNICIPAL DE TRIZIDELA DO VALE - MA
CNPJ Nº 01.612.329/0001-76
Av. Deputado Carlos Melo, Nº 1672 – Aeroporto
TRIZIDELA DO VALE – MA

prepostos devidamente habilitados e credenciados perante a CONTRATANTE. A CONTRATANTE poderá a seu exclusivo critério e a qualquer tempo, determinar à CONTRATADA, a substituição do engenheiro residente e seu afastamento das Obras e/ou Serviços, assim como de qualquer componente de equipe técnica ou, outros empregados que estejam envolvidos com a construção direta ou indiretamente, obedecidas as disposições no edital da TOMADA DE PREÇOS.

PARÁGRAFO ÚNICO: A substituição voluntária de integrante da equipe técnica ou do profissional habilitado residente durante a execução da obra ora CONTRATADA dependerá de aquiescência da CONTRATANTE quanto ao substituto, presumindo-se esta, a falta de manifestação em contrário, dentro do prazo de 10 (dez) dias da ciência da substituição.

CLÁUSULA DÉCIMA SEGUNDA – FISCALIZAÇÃO

- Sem prejuízo da plena responsabilidade da Contratada, o contrato será fiscalizado pela Câmara Municipal de Trizidela do Vale/MA, através de equipe composta de engenheiros, arquitetos e técnicos nomeados pela Autoridade Superior da Câmara Municipal, para acompanhar a realização dos serviços.

PARÁGRAFO PRIMEIRO - Durante a vigência deste contrato, o Contratado deve manter preposto, aceito pela Administração, para representá-lo.

PARÁGRAFO SEGUNDO - As atribuições da fiscalização do contrato são aquelas previstas no projeto básico anexo a este edital, além das estabelecidas na legislação em vigor.

PARÁGRAFO TERCEIRO - As decisões e providências que ultrapassarem a competência do Fiscal, deverão ser solicitadas a seus superiores em tempo hábil para a adoção das medidas convenientes.

PARÁGRAFO QUARTO - Na execução das atribuições atinentes à Fiscalização do contrato, o Fiscal deverá anotar no Livro Diário de Obras todas as ocorrências relacionadas com a execução do contrato, determinando o que for necessário para a regularização das falhas ou defeitos observados, nos termos do Art. 67 da Lei nº 8.666/93.

PARÁGRAFO QUINTO - A partir da segunda ocorrência do mesmo fato, além do registro no Diário de Obras, o Fiscal deverá comunicar à Autoridade Superior para, se for o caso, autorizar a abertura de processo de aplicação de penalidade.

CLÁUSULA DÉCIMA TERCEIRA – RECEBIMENTO

- O objeto desta licitação será recebido pela Câmara Municipal de Trizidela do Vale, através da Fiscalização, em conformidade com o previsto no Art. 73 da Lei nº 8.666/93.

PARÁGRAFO PRIMEIRO - Concluída a obra, esta será recebida provisoriamente, pelo responsável por seu acompanhamento e fiscalização, mediante termo circunstanciado, assinado pelas partes, em até 15 (quinze) dias da comunicação escrita do Contratado.

PARÁGRAFO SEGUNDO - A FISCALIZAÇÃO poderá recusar o recebimento provisório da obra, caso haja inconformidades significativas quanto às especificações.

PARÁGRAFO TERCEIRO - No caso de inconformidades que não impeçam o recebimento provisório, estas serão relacionadas em documento anexo ao termo circunstanciado e deverão estar corrigidas até o recebimento definitivo.

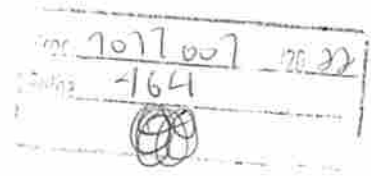

ESTADO DO MARANHÃO
CÂMARA MUNICIPAL DE TRIZIDELA DO VALE - MA
CNPJ Nº 01.612.329/0001-76
Av. Deputado Carlos Melo, Nº 1672 – Aeroporto
TRIZIDELA DO VALE – MA

PARÁGRAFO QUARTO - O recebimento definitivo da obra será efetuado por servidor ou comissão designada pela autoridade competente, mediante termo circunstanciado, assinado pelas partes, após o decurso do prazo de observação, ou vistoria, que será de até 60 (sessenta) dias contados a partir do recebimento provisório, que comprove a adequação do objeto aos termos contratuais, observado o disposto no art. 69 da Lei n.º 8.666/93.

PARÁGRAFO QUINTO - O recebimento, provisório ou definitivo, não eximirá a Contratada da responsabilidade civil pela solidez e segurança da obra, nem da ético-profissional, pela perfeita execução do contrato.

CLÁUSULA DÉCIMA QUARTA – INADIMPLEMENTO E SANCÕES

- A inexecução parcial ou total do objeto deste contrato e a prática de qualquer dos atos indicados na Tabela I abaixo, verificado o nexo causal devido à ação ou à omissão da CONTRATADA, relativamente às obrigações contratuais em questão, torna passível a aplicação das sanções previstas na legislação vigente e nesse contrato, observando-se o contraditório e a ampla defesa, conforme listado a seguir:

- a) advertência;
- b) multa;
- c) suspensão temporária de participação em licitação e impedimento de contratar com a Câmara Municipal de Trizidela do Vale, Estado do Maranhão, por prazo não superior a 02 (dois) anos;
- d) declaração de inidoneidade para licitar ou contratar com a Administração Pública.

PARÁGRAFO PRIMEIRO: Poderá ser aplicada a sanção de **advertência** nas seguintes condições:

- a) descumprimento parcial das obrigações e responsabilidades assumidas contratualmente, e nas situações que ameacem a qualidade dos serviços, ou a integridade patrimonial ou humana, desde que não caiba a aplicação de sanção mais grave;
- b) outras ocorrências que possam acarretar transtornos ao desenvolvimento dos serviços da Câmara Municipal de Trizidela do Vale/MA, a critério do Fiscal do Contrato, desde que não caiba a aplicação de sanção mais grave;
- c) na primeira ocorrência das infrações relacionadas na Tabela I abaixo;
- d) a qualquer tempo, se constatado atraso da obra de até 5 (cinco) dias, comparando-se o que foi efetivamente executado pela empresa e o cronograma físico financeiro apresentado e aprovado pela FISCALIZAÇÃO.

PARÁGRAFO SEGUNDO: Poderá ser aplicada **multa** nas seguintes condições:

- a) Caso haja a **inexecução parcial do objeto** será aplicada multa de até 10% (dez por cento) sobre o saldo contratual ou R\$ 22.000,00, o que for maior. Para **inexecução total**, a multa aplicada será de até 10% (dez por cento) sobre o valor total do contrato. Para o **atraso injustificado** na execução do objeto será aplicada a multa correspondente a R\$ 0,05% (cinco centésimos por cento) por dia de atraso.

PARÁGRAFO TERCEIRO: Poderá ser configurada a **inexecução parcial** do objeto quando:

- a) Ocorrer atraso injustificado das obras por prazo superior a 30 (trinta) dias.



Rec. 7077 001 20 22
Folha 4165
①①

ESTADO DO MARANHÃO
CÂMARA MUNICIPAL DE TRIZIDELA DO VALE - MA
CNPJ Nº 01.612.329/0001-76
Av. Deputado Carlos Melo, Nº 1672 – Aeroporto
TRIZIDELA DO VALE – MA

b) Ocorrer o descumprimento ou cumprimento irregular de cláusulas contratuais.

PARÁGRAFO QUARTO: Poderá ser configurada a **inexecução total** do objeto quando o adjudicatário se recusar a assinar o contrato ou receber a ordem de serviço e ainda quando houver atraso injustificado para início dos serviços por mais de 30 (trinta) dias após a emissão da ordem de serviço.

PARÁGRAFO QUINTO: Poderá ser configurado **atraso injustificado** na execução das obras, quando:

a) Ocorrer atraso injustificado das obras por prazo superior a 5 (cinco) dias e inferior a 30 (trinta) dias. Após o trigésimo dia de atraso e a critério da Administração, poderá ser considerada inexecução parcial da obrigação assumida, sem prejuízo da rescisão unilateral da avença.

b) A CONTRATADA deixar de cumprir quaisquer outros prazos estabelecidos neste edital e no contrato.

PARÁGRAFO SEXTO: Caberá ainda à Contratada, nos casos de reincidência nas infrações previstas na Tabela 1, as multas previstas na Tabela 2 abaixo:

TABELA 1

ITEM	DESCRIÇÃO	GRAU
1	Permitir a presença de empregado sem uniforme, mal apresentado, por ocorrência	01
2	Manter funcionário sem qualificação para a execução dos serviços - por ocorrência	01
3	Não cumprir horário estabelecido pelo contrato ou determinado pela FISCALIZAÇÃO - por ocorrência.	01
4	Não cumprir determinação da FISCALIZAÇÃO para controle de acesso de seus funcionários - por ocorrência.	01
5	Executar serviço sem a utilização de equipamentos de proteção individual (EPI), quando necessários - por ocorrência.	02
6	Não iniciar execução de serviço nos prazos estabelecidos pela FISCALIZAÇÃO, observados os limites mínimos estabelecidos pelo contrato - por ocorrência.	02
7	Executar serviço incompleto, paliativo substitutivo como por caráter permanente, ou deixar de providenciar recomposição complementar - por ocorrência.	02
8	Utilizar material ou mão-de-obra inadequada na execução dos serviços - por ocorrência.	03
9	Suspender ou interromper, salvo motivo de força maior ou caso fortuito, os serviços contratuais - por ocorrência.	03
10	Reutilizar material, peça ou equipamento sem anuência da FISCALIZAÇÃO - por ocorrência.	03
11	Destruir ou danificar documentos ou bens por culpa ou dolo de seus agentes - por ocorrência.	03
12	Não substituir empregado que tenha conduta inconveniente ou incompatível com suas atribuições - por ocorrência.	03

o



Proc 1077007 10077
Folha 466

ESTADO DO MARANHÃO
CÂMARA MUNICIPAL DE TRIZIDELA DO VALE - MA
CNPJ Nº 01.612.329/0001-76
Av. Deputado Carlos Melo, Nº 1672 – Aeroporto
TRIZIDELA DO VALE – MA

13	Não realizar serviço rejeitado pela FISCALIZAÇÃO, nos prazos estabelecidos no contrato ou determinado pela FISCALIZAÇÃO - por ocorrência.	04
14	Não manter nos canteiros de obras em tempo integral, durante toda a execução do contrato o engenheiro indicado na assinatura do contrato e previamente aprovado pela FISCALIZAÇÃO – por ocorrência.	04
15	Utilizar as dependências da CONTRATANTE para fins diversos do objeto do contrato - por ocorrência.	05
16	Recusar-se a executar serviço ou cumprir determinações da FISCALIZAÇÃO, sem motivo justificado - por ocorrência.	05
17	Permitir situação que crie a possibilidade de causar ou cause dano físico, lesão corporal ou consequências letais - por ocorrência.	06

TABELA 2

GRAU	CORRESPONDÊNCIA
1	R\$ 200,00
2	R\$ 400,00
3	R\$ 500,00
4	R\$ 1.000,00
5	R\$ 3.000,00
6	R\$ 5.000,00

PARÁGRAFO SÉTIMO: O somatório de todas as multas aplicadas ao longo da execução contratual não poderá ultrapassar o percentual de 10% (dez por cento) sobre o valor total do contrato. Atingido este limite, a Administração poderá declarar a inexecução total do contrato.

PARÁGRAFO OITAVO: Suspensão temporária de participar em licitação e impedimentos de contratar com a Câmara Municipal de Trizidela do Vale/MA: A sanção de suspensão do direito de licitar e de contratar com a Câmara Municipal de Trizidela do Vale/MA, de que trata o inciso III, art. 87, da Lei n.º 8.666/93, poderá ser aplicada à CONTRATADA, por culpa ou dolo, por até 2 (dois) anos, no caso de inexecução parcial do objeto, conforme previsto no parágrafo Terceiro desta cláusula.

PARÁGRAFO NONO: Declaração de Inidoneidade para licitar ou contratar com a Administração Pública: A sanção de declaração de Inidoneidade para licitar ou contratar com a Administração Pública, prevista no inciso IV, art. 87, da Lei n.º 8.666/93, poderá ser aplicada, dentre outros casos, quando a Contratada:

- a) tiver sofrido condenação definitiva por ter praticado, por meios dolosos, fraude fiscal no recolhimento de quaisquer tributos;
- b) praticar atos ilícitos, visando frustrar os objetivos da licitação;
- c) demonstrar, a qualquer tempo, não possuir idoneidade para licitar ou contratar com a Câmara Municipal de Trizidela do Vale/MA, em virtude de atos ilícitos praticados;
- d) reproduzir, divulgar ou utilizar, em benefício próprio ou de terceiros, quaisquer informações de que seus empregados tenham tido conhecimento em razão da execução do contrato, sem consentimento prévio da Câmara Municipal de Trizidela do Vale/MA;

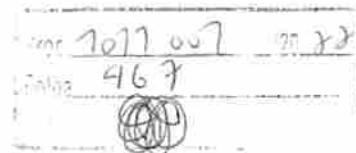

ESTADO DO MARANHÃO
CÂMARA MUNICIPAL DE TRIZIDELA DO VALE - MA
CNPJ Nº 01.612.329/0001-76
Av. Deputado Carlos Melo, Nº 1672 – Aeroporto
TRIZIDELA DO VALE – MA

e) ocorrer em ato capitulado como crime pela Lei nº. 8.666/93, praticado durante o procedimento licitatório, que venha ao conhecimento da CONTRATANTE após a assinatura do contrato;

f) apresentar, à CONTRATANTE, qualquer documento falso ou falsificado, no todo ou em parte, com o objetivo de participar da licitação ou para comprovar, durante a execução do contrato, a manutenção das condições apresentadas na habilitação;

g) cometer inexecução total do objeto, conforme previsto no item 12.5 desta cláusula.

PARÁGRAFO DÉCIMO: As sanções de advertência, de suspensão temporária do direito de participar de licitação ou de contratar com a Câmara Municipal de Trizidela do Vale, Estado do Maranhão e de declaração de inidoneidade para licitar ou contratar com a Administração Pública poderão ser aplicadas à Contratada juntamente com a de multa.

PARÁGRAFO DÉCIMO PRIMEIRO: O valor da multa, aplicada após o regular processo administrativo, será descontado de pagamentos eventualmente devidos pela Câmara Municipal de Trizidela do Vale, Estado do Maranhão à Contratada.

PARÁGRAFO DÉCIMO SEGUNDO: Se o valor do pagamento for insuficiente, fica a Contratada obrigada a recolher a importância devida no prazo de 15 (quinze) dias, a partir da notificação, através de DAM, devendo ser apresentado o comprovante de pagamento a esta Câmara, sob pena de cobrança judicial.

PARÁGRAFO DÉCIMO TERCEIRO: Esgotados os meios administrativos para cobrança do valor devido pela Contratada ao Contratante, esta será encaminhada para inscrição em dívida ativa.

PARÁGRAFO DÉCIMO QUARTO: A aplicação das penalidades será precedida da concessão da oportunidade de contraditório e ampla defesa por parte do adjudicatário, na forma da lei.

CLÁUSULA DÉCIMA QUINTA – DA AMPLA DEFESA

PARÁGRAFO ÚNICO: Na decisão de aplicar qualquer uma dessas penalidades, acima mencionadas, são cabíveis recursos, sem efeito suspensivo:

- a) Representação, do prazo de 02 (dois) dias úteis contados da ciência da decisão;
- b) Recursos para autoridade imediatamente superior, no prazo de 02 (dois) dias úteis, contados da ciência do indeferimento do pedido de reconsideração.

CLÁUSULA DÉCIMA SEXTA – RESCISÃO

- A inexecução, total ou parcial, do contrato poderá ensejar a rescisão, com as consequências contratuais previstas na Lei nº 8666/93.

PARÁGRAFO PRIMEIRO - A rescisão do contrato se dará nos termos dos artigos 79 e 80 da Lei nº 8.666/93

PARÁGRAFO SEGUNDO - No caso de rescisão provocada por inadimplemento do Contratado, o Contratante poderá além de outras medidas legalmente previstas, reter, imediatamente, os créditos decorrentes do contrato até o valor dos prejuízos causados à Administração.

PARÁGRAFO TERCEIRO - No procedimento que visa à rescisão do contrato, será assegurado o contraditório e a ampla defesa, sendo que, depois de encerrada a instrução inicial, o Contratado



Proc 7077 007 20 22
Folha 468

ESTADO DO MARANHÃO
CÂMARA MUNICIPAL DE TRIZIDELA DO VALE - MA
CNPJ Nº 01.612.329/0001-76
Av. Deputado Carlos Melo, Nº 1672 – Aeroporto
TRIZIDELA DO VALE – MA

terá o prazo de 5 (cinco) dias úteis para se manifestar e produzir provas, sem prejuízo da possibilidade de o Contratante adotar, motivadamente, providências acauteladoras.

CLÁUSULA DÉCIMA SÉTIMA – DISPOSIÇÕES GERAIS

PARÁGRAFO PRIMEIRO: A CONTRATANTE não admitirá quaisquer alteração de projetos ou especificações, salvo casos especialíssimos, a seu exclusivo critério, suficientemente justificados e fundamentados com a necessária antecedência, estudo técnico e os devidos registros.

PARÁGRAFO SEGUNDO: A CONTRATADA somente poderá sub-empregar a execução de Obras e/ou Serviços com a prévia concordância da CONTRATANTE ficando, neste caso, solidariamente responsável, perante a CONTRATANTE, pelas Obras e/ou Serviços, serviços ou instalações executadas pelos subempreiteiros e, ainda, pelas consequências dos fatos e atos a eles imputáveis.

PARÁGRAFO TERCEIRO: Aos contratados de sub-empregadas, incorporar-se-ão, de pleno direito, todas as cláusulas deste instrumento, relativas às responsabilidades e deveres da CONTRATADA para com a CONTRATANTE.

PARÁGRAFO QUARTO: A seu exclusivo critério, a CONTRATANTE poderá autorizar a CONTRATADA, a fazer cessão total ou parcial deste CONTRATO, mediante lavratura do termo de cessão, atendidas, em relação ao concessionário sub-rogado com todos os direitos e obrigações de celeridade, decorrentes deste instrumento.

CLÁUSULA DÉCIMA OITAVA – VIGÊNCIA

O presente instrumento terá vigência de 180 (cento e oitenta) dias a partir da data de sua assinatura, podendo ser alterado mediante termo aditivo.

CLÁUSULA DÉCIMA NONA – DOS ACRÉSCIMOS OU SUPRESSÕES

A CONTRATADA obriga-se a aceitar, nas mesmas condições contratuais, os acréscimos ou supressões que se fizerem necessárias na execução dos serviços, do valor inicial atualizado do contrato, nos termos do art. 65, § 1º da Lei nº 8.666/93.

CLÁUSULA VIGÉSIMA – PUBLICAÇÃO

Este CONTRATO será publicado, em resumo, na Imprensa Oficial, nos termos da Lei nº 8.666 de 21 de junho de 1993.

CLÁUSULA VIGÉSIMA PRIMEIRA – DO REAJUSTE

Os preços dos serviços e obras objeto deste contrato poderão ser reajustados, pelo Índice Nacional de Custo da Construção do Mercado (INCC-M), mediante solicitação do CONTRATADO, após o interregno de 1 (um) ano (computadas as eventuais prorrogações) contada na data prevista para apresentação da proposta, ou do orçamento a que essa proposta se refere.

PARÁGRAFO PRIMEIRO: Caso o índice estabelecido para reajustamento venha a ser extinto ou de qualquer forma não possa mais ser utilizado, será adotado em substituição o que vier a ser determinado pela legislação então em vigor.

PARÁGRAFO SEGUNDO: Na ausência de previsão legal quanto ao índice substituto, as partes elegerão novo índice oficial, para reajustamento do preço do valor remanescente.



Proc. 7077007 2022
Folha 469

ESTADO DO MARANHÃO
CÂMARA MUNICIPAL DE TRIZIDELA DO VALE - MA
CNPJ Nº 01.612.329/0001-76
Av. Deputado Carlos Melo, Nº 1672 – Aeroporto
TRIZIDELA DO VALE – MA

PARÁGRAFO TERCEIRO: Fica o Contratado obrigado a apresentar memória de cálculo referente ao reajustamento de preços do valor remanescente, sempre que este ocorrer.

CLÁUSULA VIGÉSIMA SEGUNDA – CASOS OMISSOS

Os casos omissos serão resolvidos conforme as disposições da Lei Federal nº 8.666/1993 e suas alterações e demais legislações aplicáveis à espécie.

CLAUSULA VIGÉSIMA TERCEIRA – FORO

Fica eleito o Foro de Pedreiras/MA, para dirimir as questões oriundas do presente CONTRATO, renunciando as partes, a qualquer outro, por mais privilegiado que seja. E assim, por estarem justos e contratados, assinam este CONTRATO em 02 (dois) vias de igual teor e forma, para um só efeito.

Trizidela do Vale/MA, 08 de dezembro de 2022.

RICARDO EVERTON DE LUCENA PEREIRA
PRESIDENTE DA CÂMARA DE TRIZIDELA DO VALE – MA
CPF nº 840.834.175-87
RG nº 1355482500 SSP/MA
CONTRATANTE

CASTELO BRANCO EMPREENDIMENTOS EIRELI
CNPJ nº 38.282.738/0001-61
José Orlando Rodrigues Castelo Branco Filho
CPF nº 884.357.333-00
Sócio Administrador
CONTRATADA

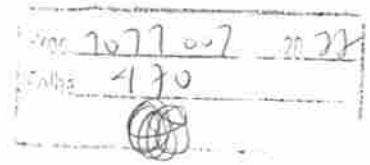

ESTADO DO MARANHÃO
CÂMARA MUNICIPAL DE TRIZIDELA DO VALE - MA
CNPJ Nº 01.612.329/0001-76
Av. Deputado Carlos Melo, Nº 1672 – Aeroporto
TRIZIDELA DO VALE – MA

**EXTRATO DO CONTRATO
TOMADA DE PREÇOS 002/2022**

CONTRATO Nº 0812.001/2022 PARTES: A Câmara Municipal de Trizidela do Vale – MA e a empresa, **CASTELO BRANCO EMPREENDIMENTOS EIRELI**, inscrita no CNPJ nº 38.282.738/0001-61, sediada na Rua Santo Antônio, nº 331, Centro, CEP nº 65.727-000 – Trizidela do Vale/MA. **OBJETO:** Prestação de serviços de execução de Reforma no prédio da Câmara Municipal de Trizidela do Vale/MA. **BASE LEGAL:** Lei nº 8.666/93 e a licitação Tomada de Preços nº 002/2022. **VALOR GLOBAL: R\$ 68.842,52 (Sessenta e oito mil, oitocentos e quarenta e dois reais e cinquenta e dois centavos).** **PRAZO DE VIGÊNCIA:** O presente contrato iniciar-se-á na data de sua assinatura e terá vigência até 07 de junho do ano (2023). **ORGÃO:** 01 Poder Legislativo; **UNIDADE GESTORA:** 0101 Câmara Municipal de Trizidela do Vale; **PROJETO/ATIVIDADE:** 01 031 0001 2.001 Manutenção e Funcionamento da Câmara Municipal; **CLASSIFICAÇÃO ECONÔMICA:** 4.4.90.51.00 Obras e instalações. **SIGNATÁRIOS:** Presidente da Câmara Municipal, Sr. ° Ricardo Everton de Lucena Pereira, pela Contratante e Sr. José Orlando Rodrigues Castelo Branco Filho, pela Contratada. **ARQUIVAMENTO:** Arquivado por meios próprios na Câmara Municipal de Trizidela do Vale, Estado do Maranhão, em 08 de dezembro de 2022.



Proc. 1011001/2022
Folha 4/77

ESTADO DO MARANHÃO
CÂMARA MUNICIPAL DE TRIZIDELA DO VALE - MA
CNPJ Nº 01.612.329/0001-76
Av. Deputado Carlos Melo, Nº 1672 – Aeroporto
TRIZIDELA DO VALE – MA

À

CASTELO BRANCO EMPREENDIMENTOS EIRELI

CNPJ nº 38.282.738/0001-61

ENDEREÇO: sediada na Rua Santo Antônio, nº 331, Centro, CEP nº 65.727-000

CIDADE: Trizidela do Vale/MA

TERMO DE ORDEM DE EXECUÇÃO DE SERVIÇOS

Prezada Sr., (a)

Pelo presente autorizo a prestação de serviços de execução de Reforma no prédio da Câmara Municipal de Trizidela do Vale/MA, objeto do Processo Administrativo nº 1011001/2022, Tomada de Preços nº 002/2022, conforme itens e quantidades apresentados na proposta de preços da empresa supra.

Trizidela do Vale - MA, 08 de dezembro de 2022

RICARDO EVÊRTON DE LUCENA PEREIRA
PRESIDENTE DA CÂMARA DE TRIZIDELA DO VALE

RECEBIDO EM 08/12/2022.

CASTELO BRANCO EMPREENDIMENTOS EIRELI

CNPJ nº 38.282.738/0001-61

Av. Deputado Carlos Melo, Nº 1672 – Aeroporto
TRIZIDELA DO VALE – MA

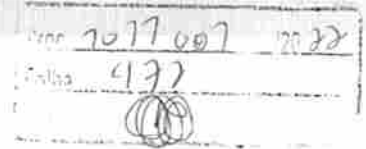

DIÁRIO OFICIAL

APRESENTAÇÃO

É um veículo oficial de divulgação do Poder Executivo Municipal, cujo objetivo é atender ao princípio da Publicidade que tem como finalidade mostrar que o Poder Público deve agir com a maior transparência possível, para que a população tenha o conhecimento de todas as suas atuações e decisões.

ACERVO

Todas as edições do Diário Oficial encontram-se disponíveis na forma eletrônica no domínio <https://trizideladovale.ma.gov.br/diariooficial.php>, podendo ser consultadas e baixadas de forma gratuita por qualquer interessado, independente de cadastro prévio.

PERIODICIDADE

Todas as edições são geradas diariamente, com exceção aos sábados, domingos e feriados.

CONTATOS

Tel: 99 98276265

E-mail: oficialdiario2021@gmail.com

ENDEREÇO COMPLETO

Avenida Deputado Carlos Melo N°1670 - Aeroporto

RESPONSÁVEL

Prefeitura Municipal de Trizidela do Vale



Assinado eletronicamente por:
Cristiane Cruz de Freitas
CPF: ***.801.323-**
em 08/12/2022 18:38:38
IP com n°: 192.168.1.118
[www.trizideladovale.ma.gov.br/diariooficial.p
hp?id=2050](http://www.trizideladovale.ma.gov.br/diariooficial.php?id=2050)

ISSN 2764-7269



SUMÁRIO

EXTRATO DE CONTRATO

✦ EXTRATO DE CONTRATO: 002/2022 - EXTRATO DO CONTRATO

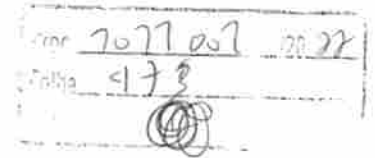

**CÂMARA MUNICIPAL DE TRIZIDELA DO VALE -
EXTRATO DE CONTRATO - Extrato de contrato:
002/2022**

**EXTRATO DO CONTRATO
TOMADA DE PREÇOS 002/2022**

CONTRATO Nº 0812.001/2022 PARTES: A Câmara Municipal de Trizidela do Vale – MA e a empresa, **CASTELO BRANCO EMPREENDIMENTOS EIRELI**, inscrita no CNPJ nº 38.282.738/0001-61, sediada na Rua Santo Antônio, nº 331, Centro, CEP nº 65.727-000 – Trizidela do Vale/MA. **OBJETO:** Prestação de serviços de execução de Reforma no prédio da Câmara Municipal de Trizidela do Vale/MA. **BASE LEGAL:** Lei nº 8.666/93 e a licitação Tomada de Preços nº 002/2022. **VALOR GLOBAL:** R\$ 68.842,52 (Sessenta e oito mil, oitocentos e quarenta e dois reais e cinquenta e dois centavos). **PRAZO DE VIGÊNCIA:** O presente contrato iniciar-se-á na data de sua assinatura e terá vigência até 07 de junho do ano (2023). **ORGÃO:** 01 Poder Legislativo; **UNIDADE GESTORA:** 0101 Câmara Municipal de Trizidela do Vale; **PROJETO/ATIVIDADE:** 01 031 0001 2.001 Manutenção e Funcionamento da Câmara Municipal; **CLASSIFICAÇÃO ECONÔMICA:** 4.4.90.51.00 Obras e instalações. **SIGNATÁRIOS:** Presidente da Câmara Municipal, Sr.º Ricardo Everton de Lucena Pereira, pela Contratante e Sr. José Orlando Rodrigues Castelo Branco Filho, pela Contratada. **ARQUIVAMENTO:** Arquivado por meios próprios na Câmara Municipal de Trizidela do Vale, Estado do Maranhão, em 08 de dezembro de 2022.

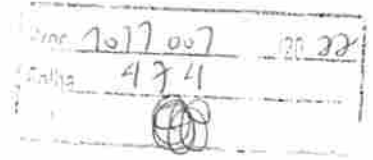

EQUIPE DE GOVERNO

Deibson Pereira Freitas
Prefeito(a)

Gustavo Castro Brandao Filho
Vice-Prefeito(a)

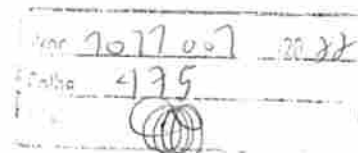

Thamirys Brandão da Conceição
Gabinete do Prefeito

Maria Sônia Silva Abreu
Secretaria de Educação

Maria Rosilena Silva
Secretaria de Assistência Social

Fabiana Meireles do Nascimento Medeiros
Secretaria de Saúde

Charles Pierre Galindo Bedor
Secretaria de Planejamento e Relações
Institucionais

Victor Denner Vasconcelos Fernandes
Secretaria de Finanças

Alisson Polinelli Pascoal Costa
Secretaria de Segurança Pública e Cidadania

Lívio Barroso Maia
Secretaria de Agricultura, Pecuária, Pesca Pesca

Raimundo Gomes Fernandes Filho
Secretaria Municipal de Meio-ambiente e
Recursos Naturais

José Francisco Silva
Secretaria de Esportes

Francisco das Chagas Meio da Silva
Secretaria Municipal de Cultura e Turismo

Miguel de Abreu Zuser
Secretaria de Infraestrutura

Enoque de Sá Barreto Filho
Secretaria de Administração

Ivanilson Soares de Lima
Controladoria Geral

Edson Gomes Martins da Costa
Procuradoria Geral

Heider Carlos Matos
Assessoria de Comunicação e Imprensa

Dina Selma Leal
Secretaria Municipal da Mulher

